南海トラフの巨大地震モデル検討会
（第二次報告）

津波断層モデル編

―津波断層モデルと津波高・浸水域等について―

計算結果集
（浸水図）

平成２４年８月２９日

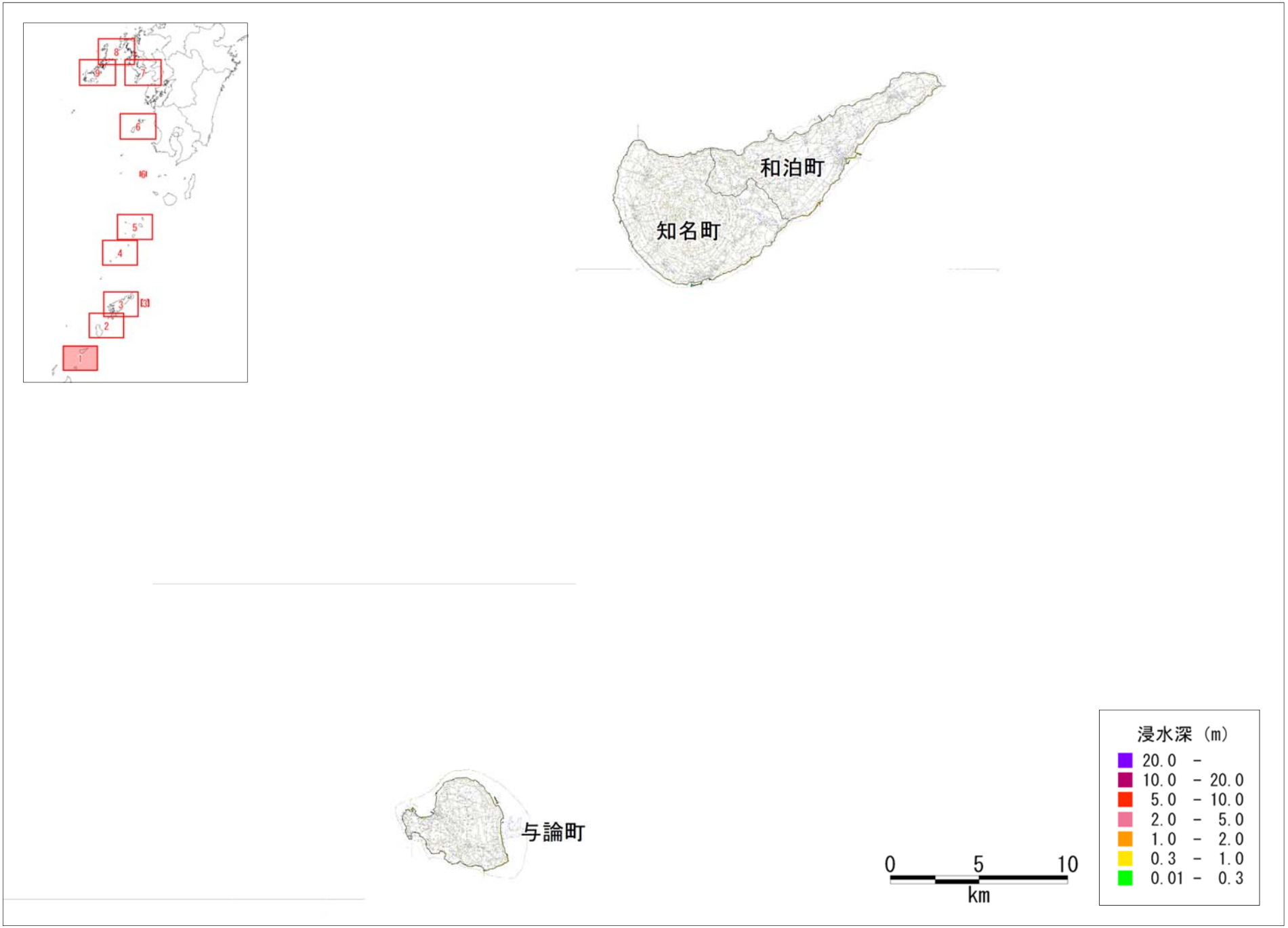

図　津波の浸水分布
【ケース④「四国沖」に「大すべり域＋超大すべり域」を設定、堤防条件：津波が堤防等を越流すると破堤する】

ケース④－1

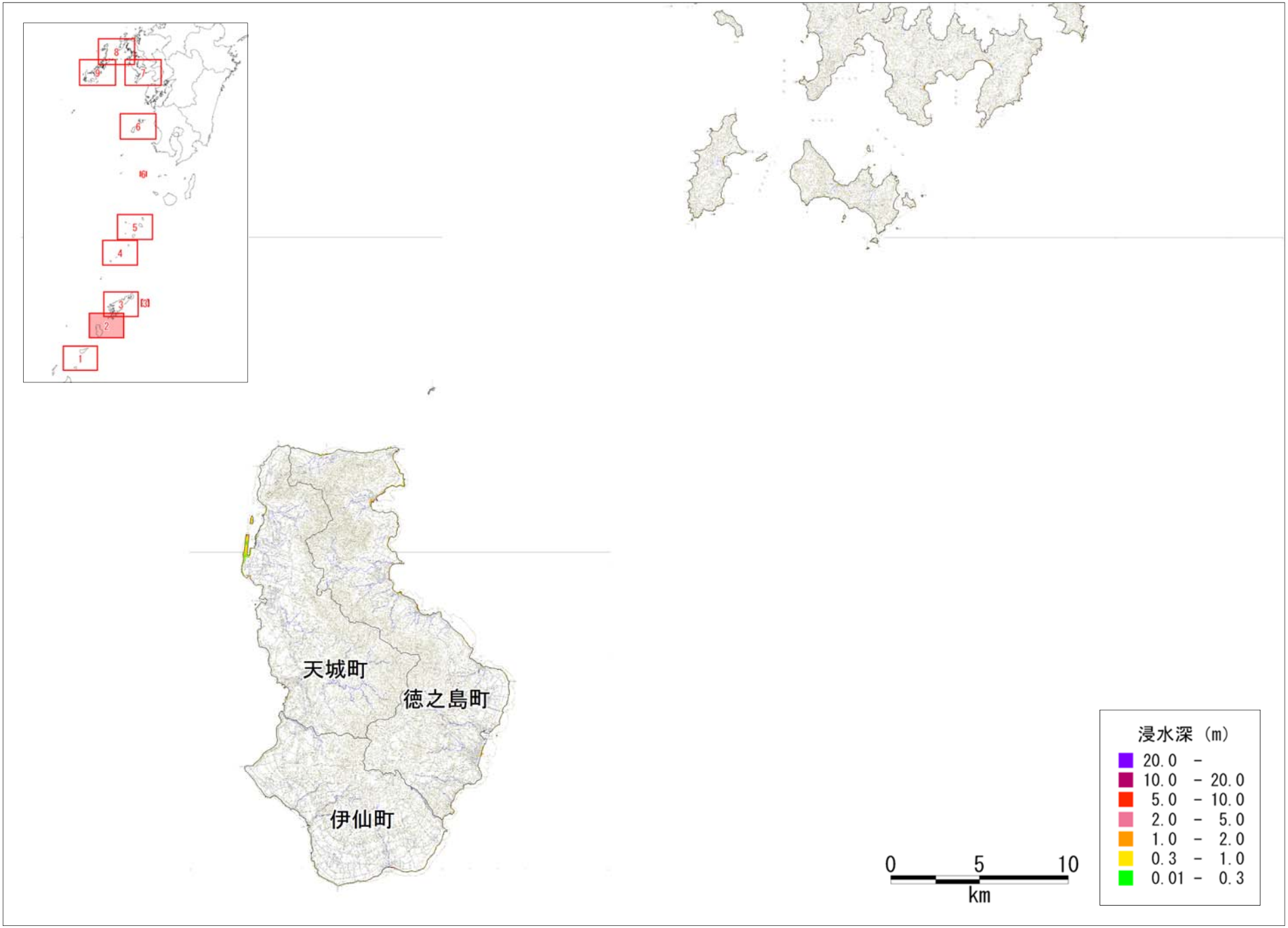

図　津波の浸水分布
【ケース④「四国沖」に「大すべり域＋超大すべり域」を設定、堤防条件：津波が堤防等を越流すると破堤する】

ケース④－2

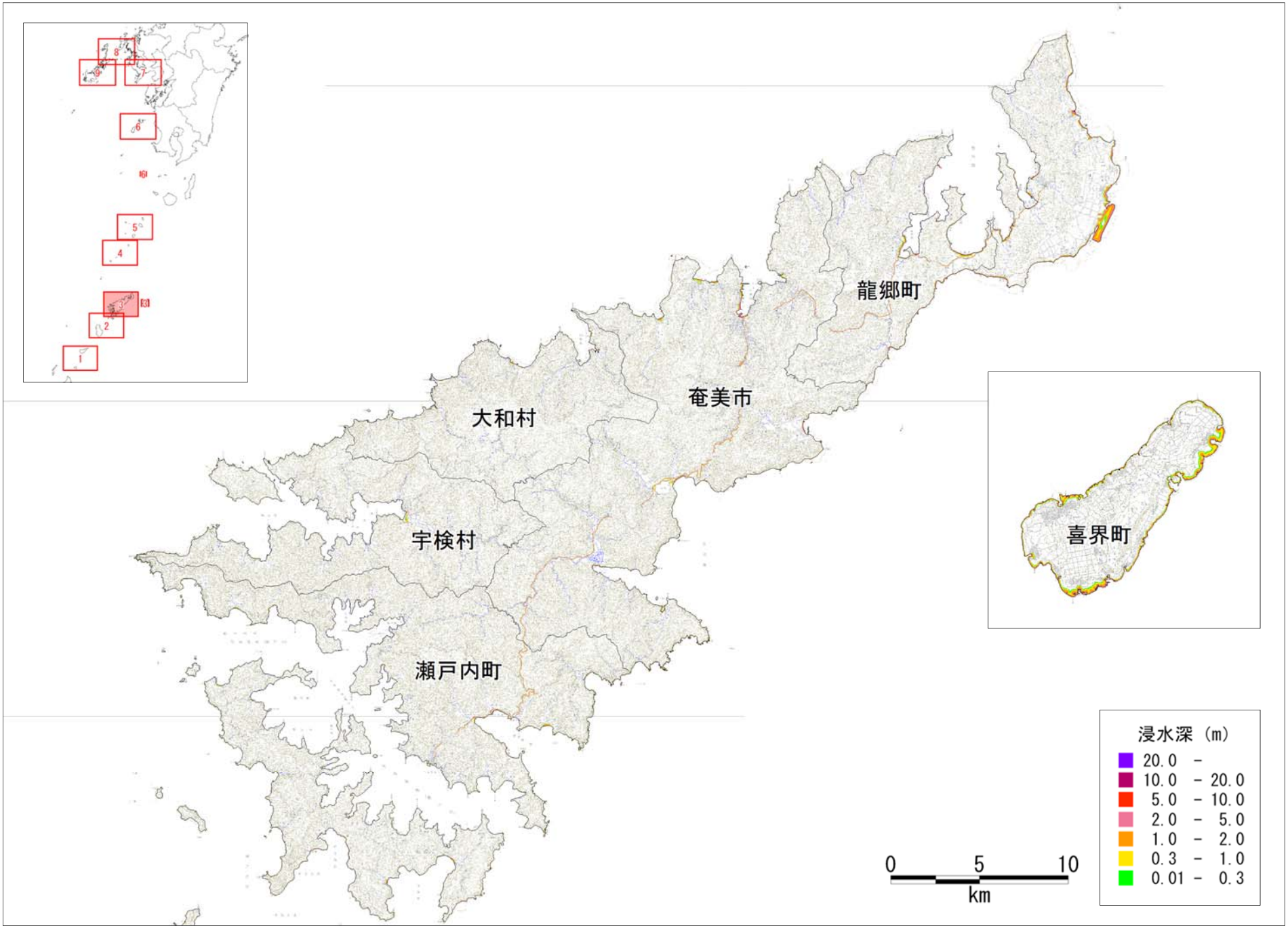

図　津波の浸水分布
【ケース④「四国沖」に「大すべり域＋超大すべり域」を設定、堤防条件：津波が堤防等を越流すると破堤する】

ケース④－3

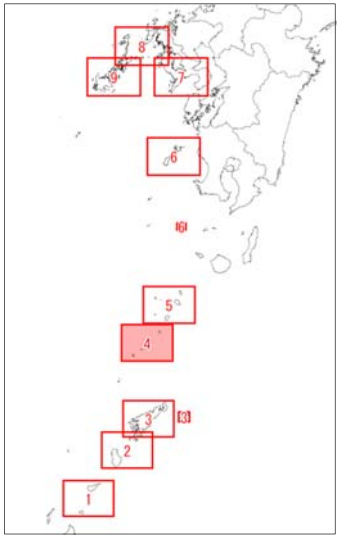

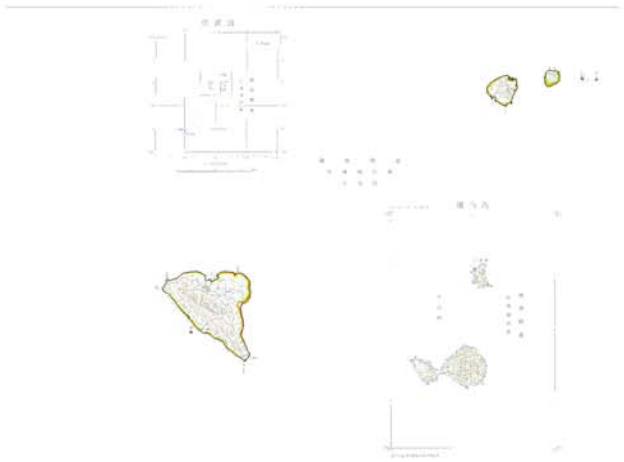

十島村

0 5 10
km

浸水深（m）

20.0	－
10.0	－ 20.0
5.0	－ 10.0
2.0	－ 5.0
1.0	－ 2.0
0.3	－ 1.0
0.01	－ 0.3

図　津波の浸水分布
【ケース④「四国沖」に「大すべり域＋超大すべり域」を設定、堤防条件：津波が堤防等を越流すると破堤する】

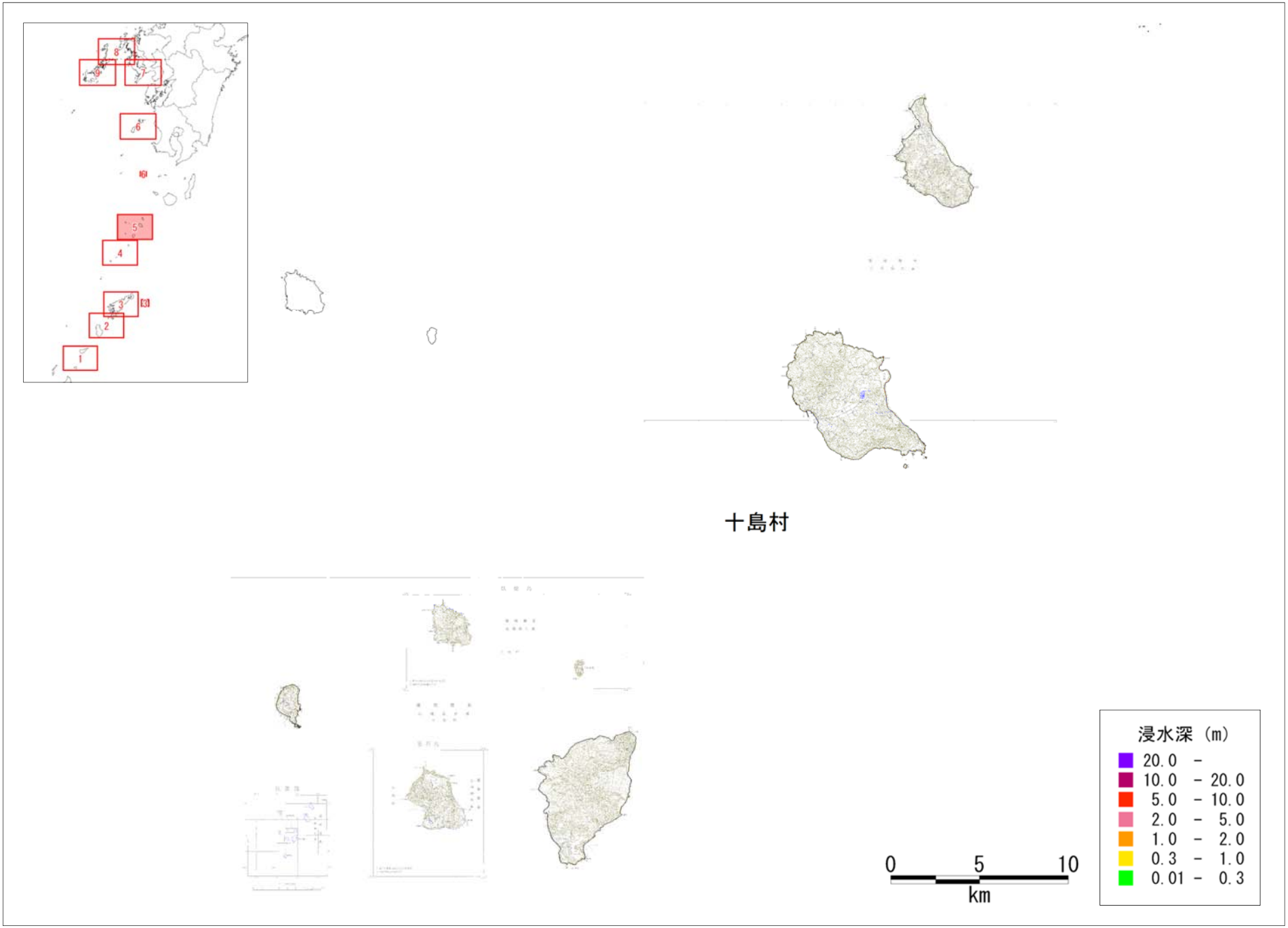

図　津波の浸水分布
【ケース④「四国沖」に「大すべり域＋超大すべり域」を設定、堤防条件：津波が堤防等を越流すると破堤する】

図　津波の浸水分布
【ケース④「四国沖」に「大すべり域＋超大すべり域」を設定、堤防条件：津波が堤防等を越流すると破堤する】

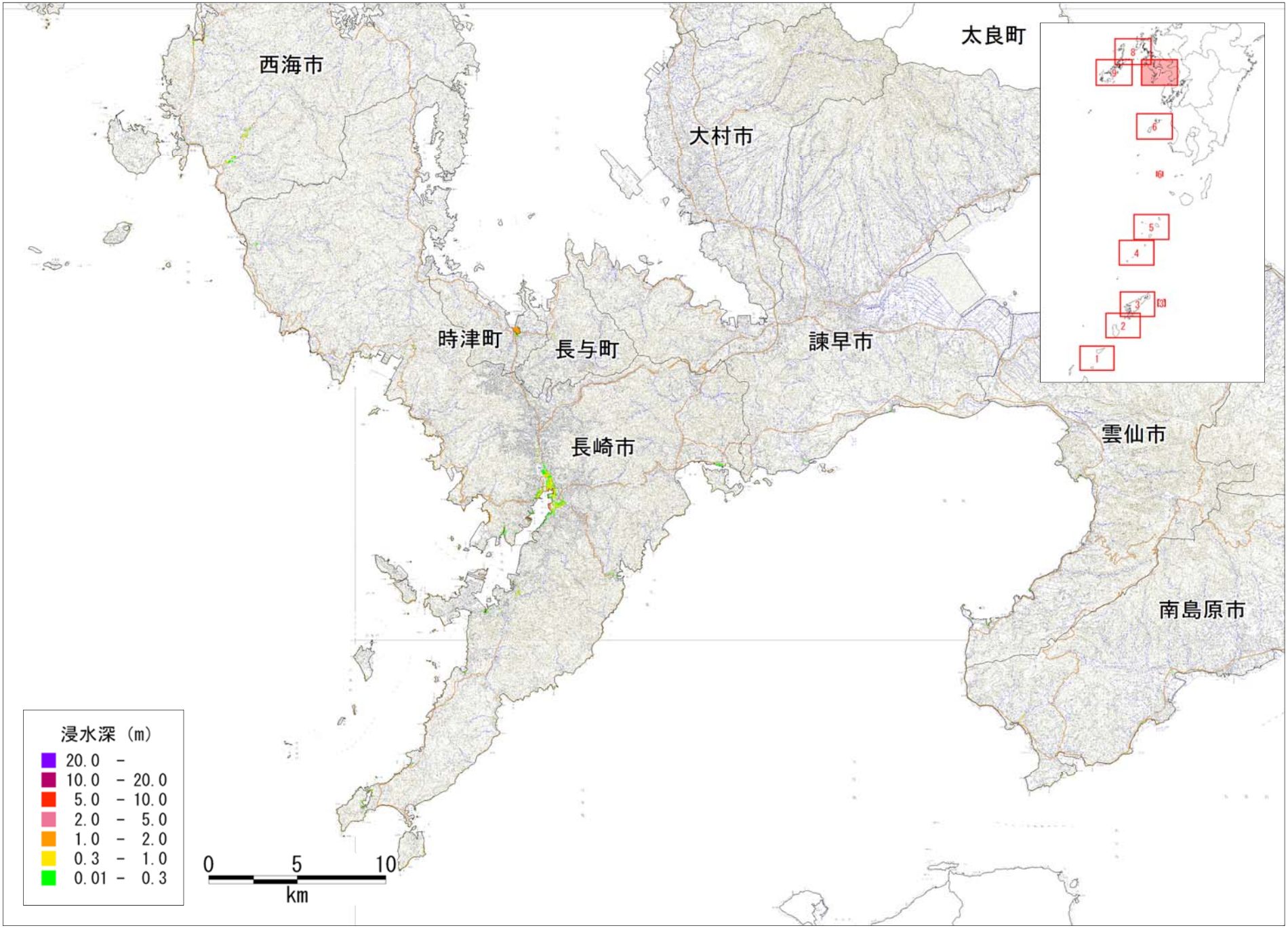

図　津波の浸水分布
【ケース④「四国沖」に「大すべり域＋超大すべり域」を設定、堤防条件：津波が堤防等を越流すると破堤する】

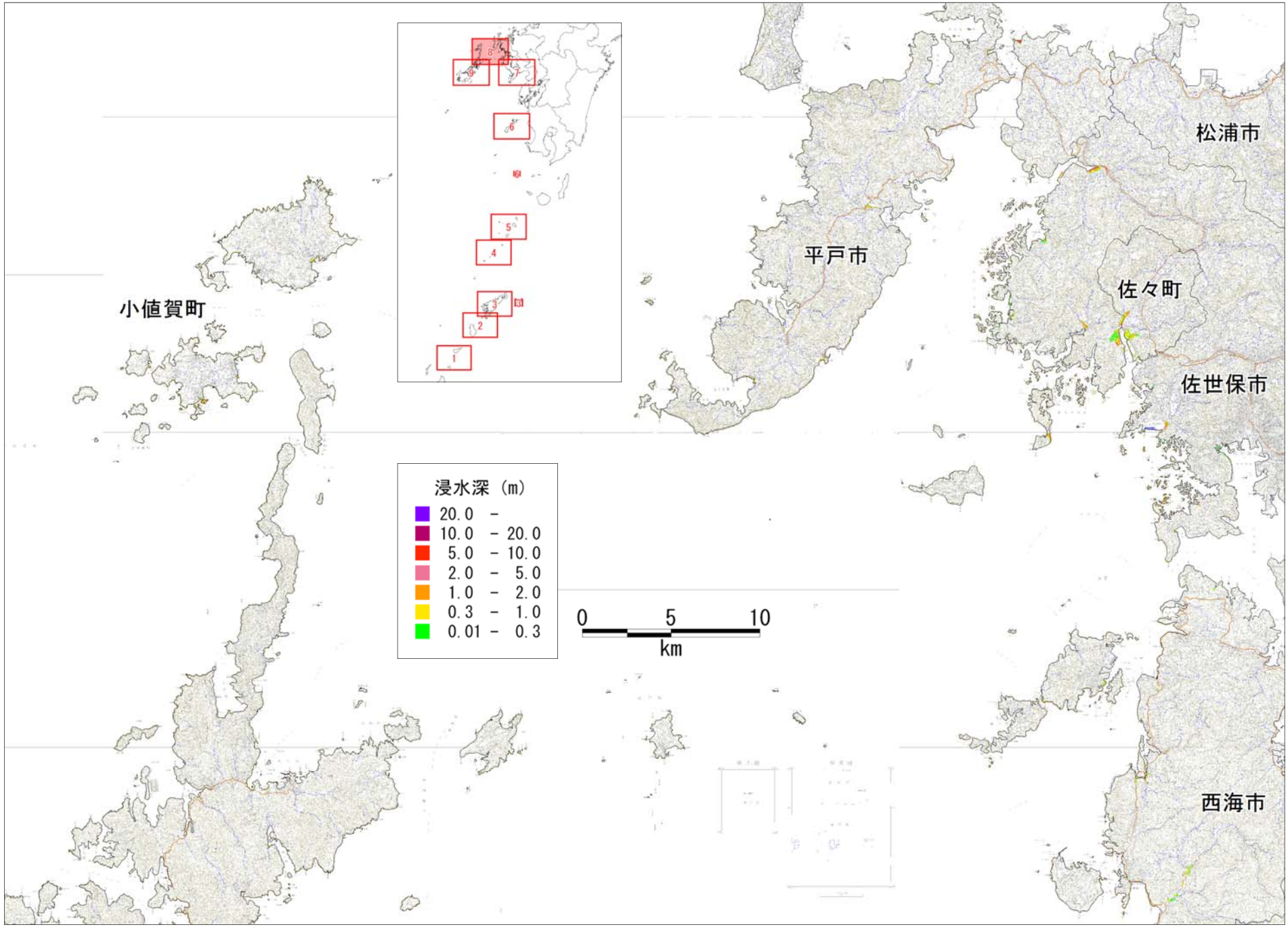

図　津波の浸水分布
【ケース④「四国沖」に「大すべり域＋超大すべり域」を設定、堤防条件：津波が堤防等を越流すると破堤する】

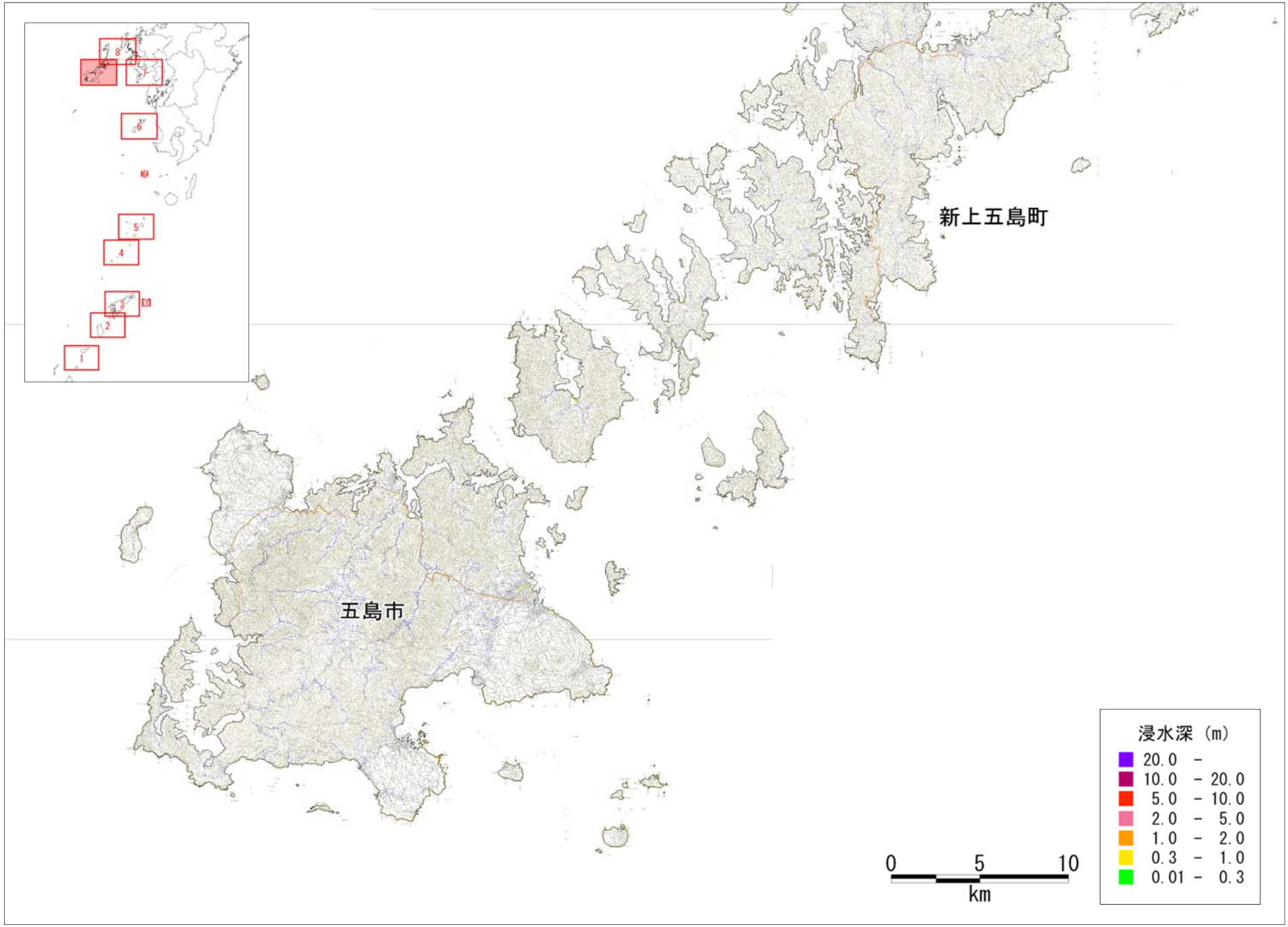

図　津波の浸水分布
【ケース④「四国沖」に「大すべり域＋超大すべり域」を設定、堤防条件：津波が堤防等を越流すると破堤する】

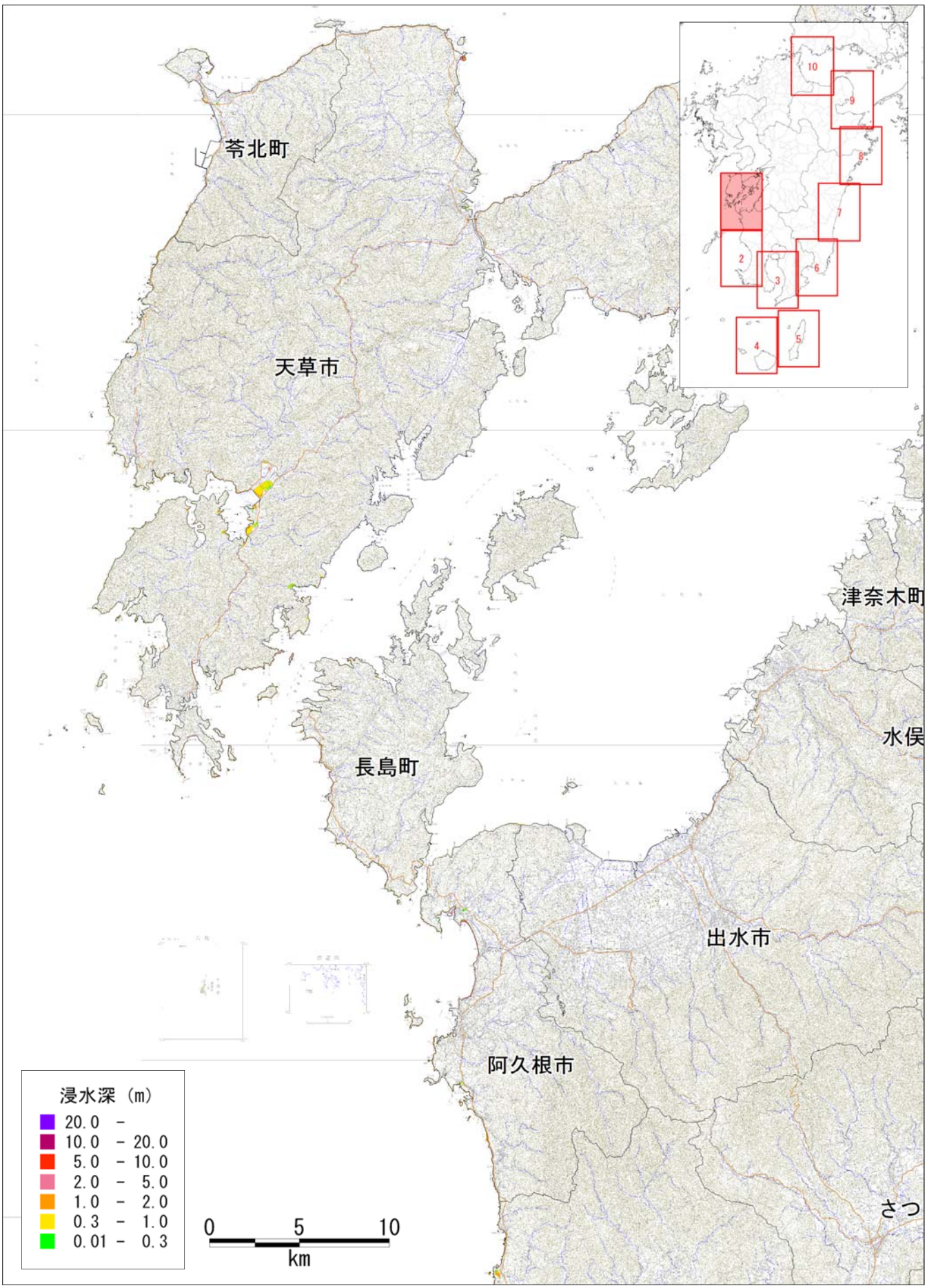

図　津波の浸水分布
【ケース④「四国沖」に「大すべり域＋超大すべり域」を設定、
堤防条件：津波が堤防等を越流すると破堤する】

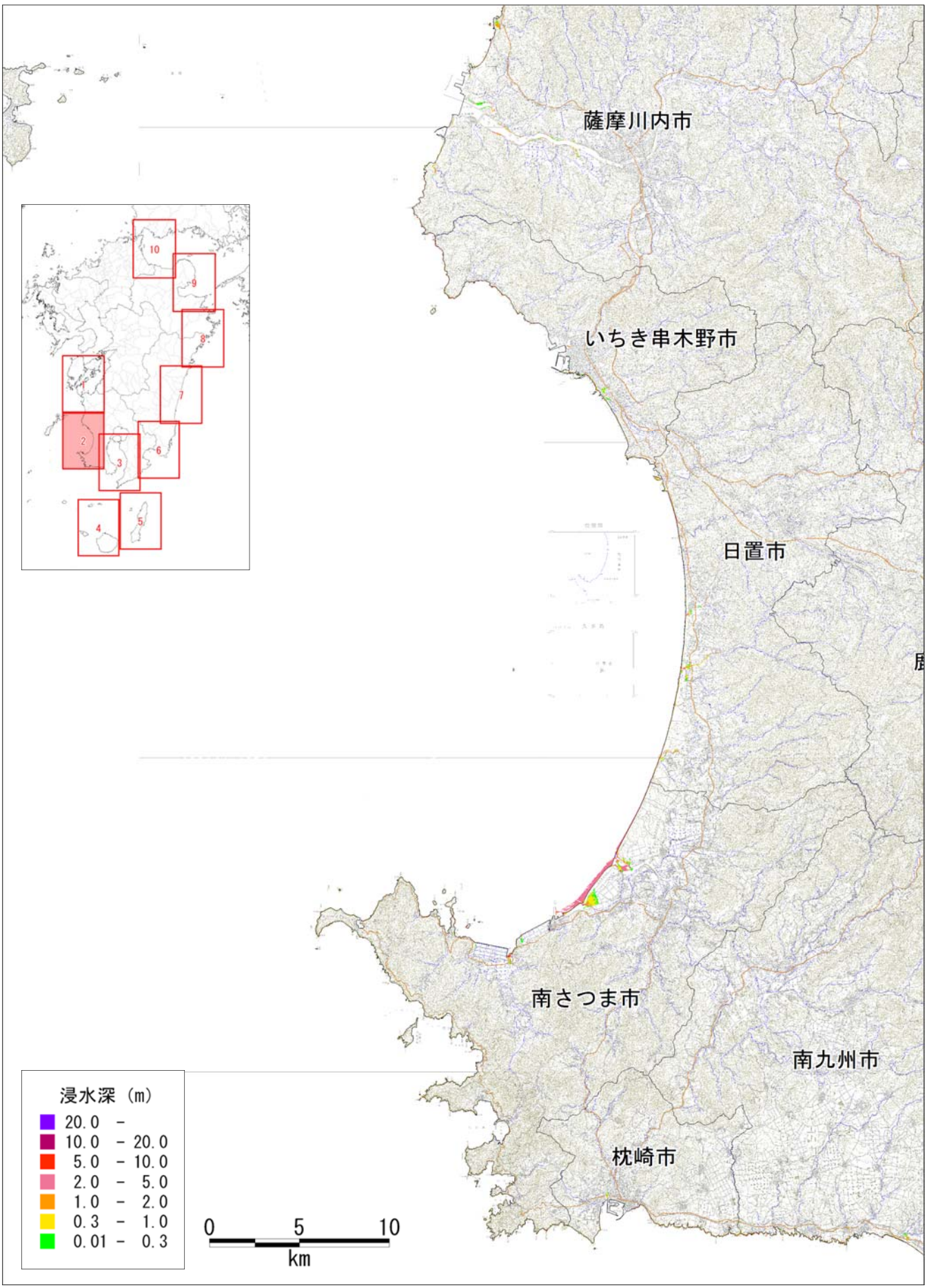

図　津波の浸水分布
【ケース④「四国沖」に「大すべり域＋超大すべり域」を設定、
堤防条件：津波が堤防等を越流すると破堤する】

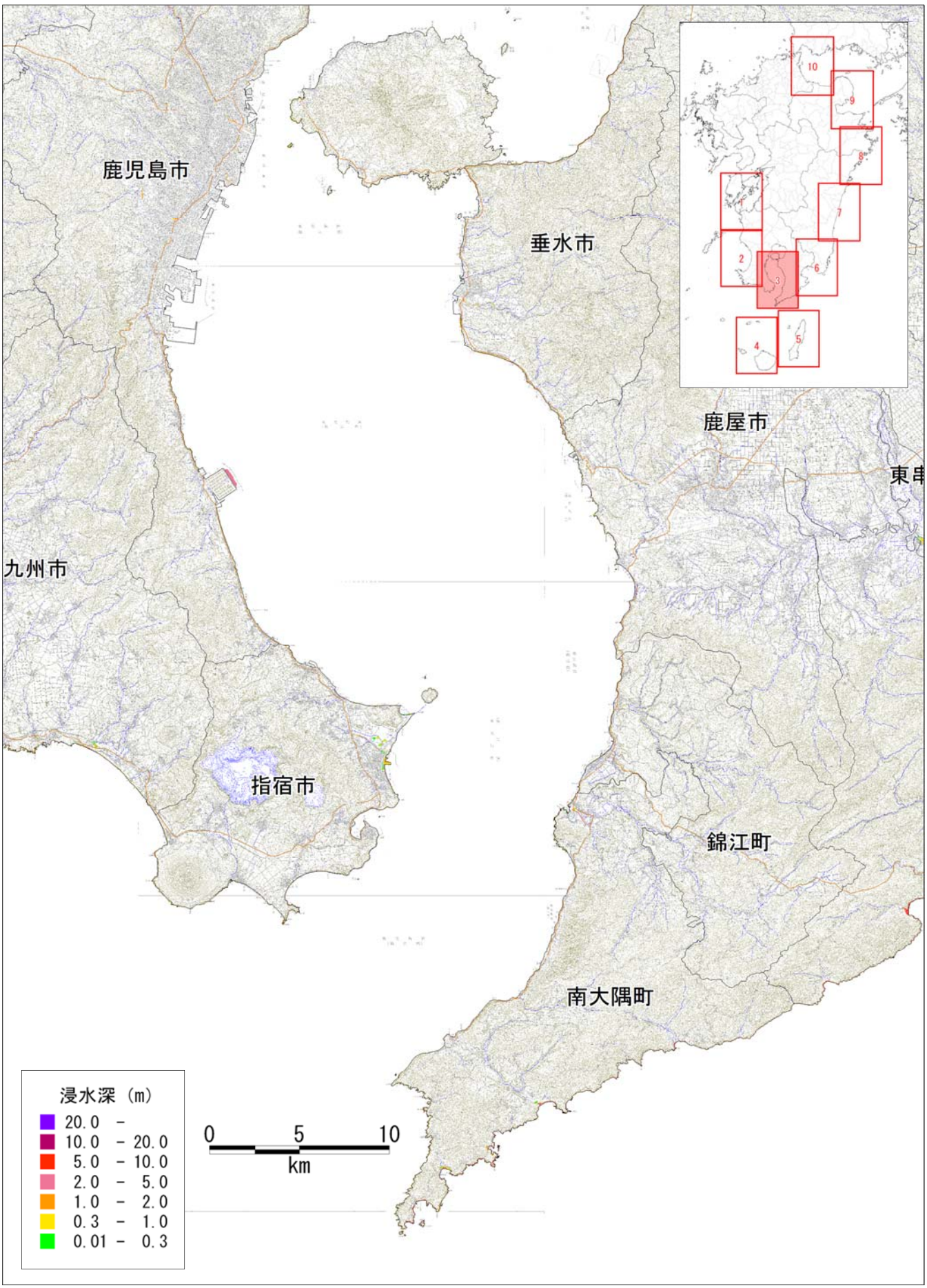

図　津波の浸水分布
【ケース④「四国沖」に「大すべり域＋超大すべり域」を設定、
堤防条件：津波が堤防等を越流すると破堤する】

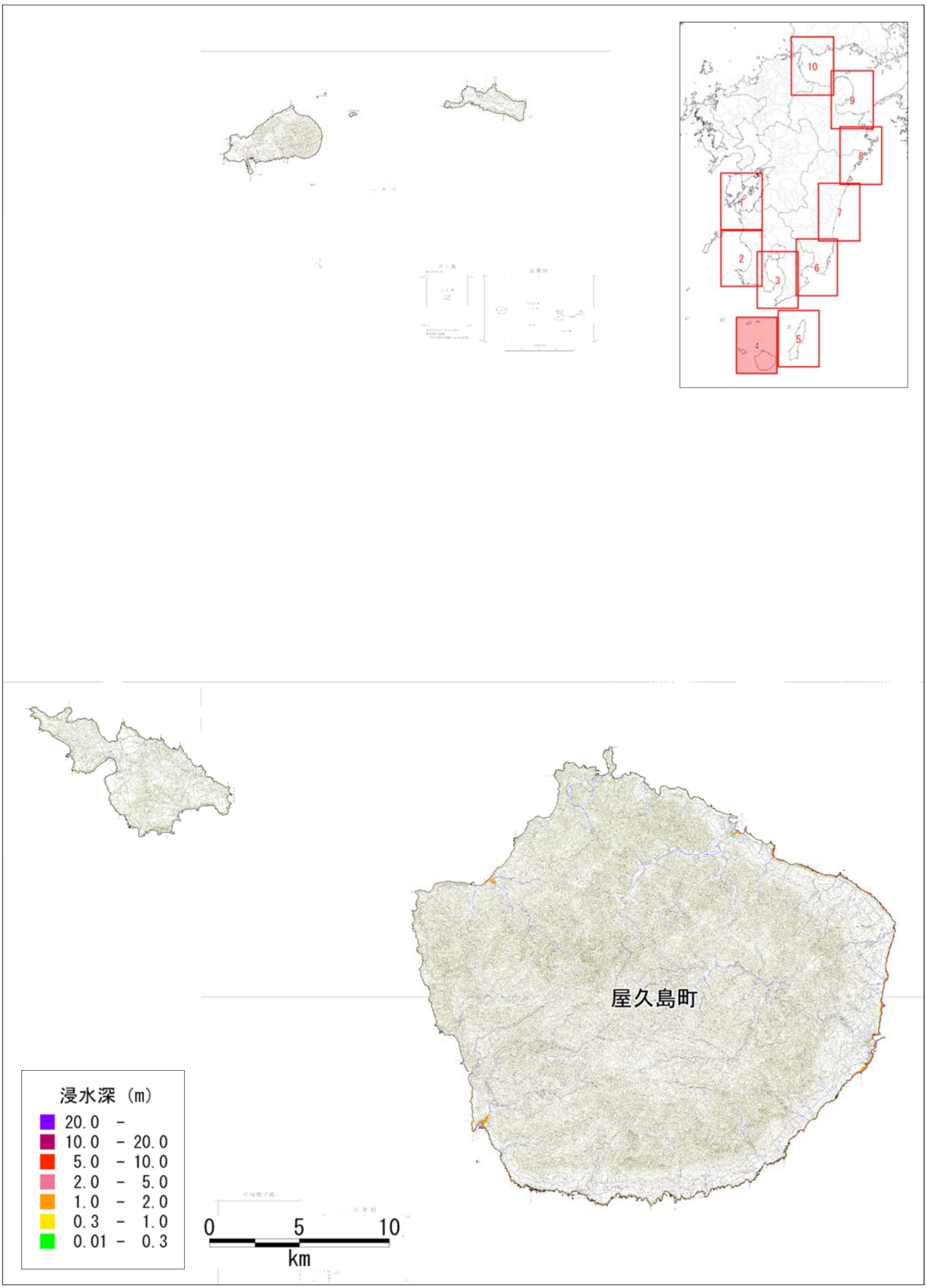

図　津波の浸水分布
【ケース④「四国沖」に「大すべり域＋超大すべり域」を設定、
堤防条件：津波が堤防等を越流すると破堤する】

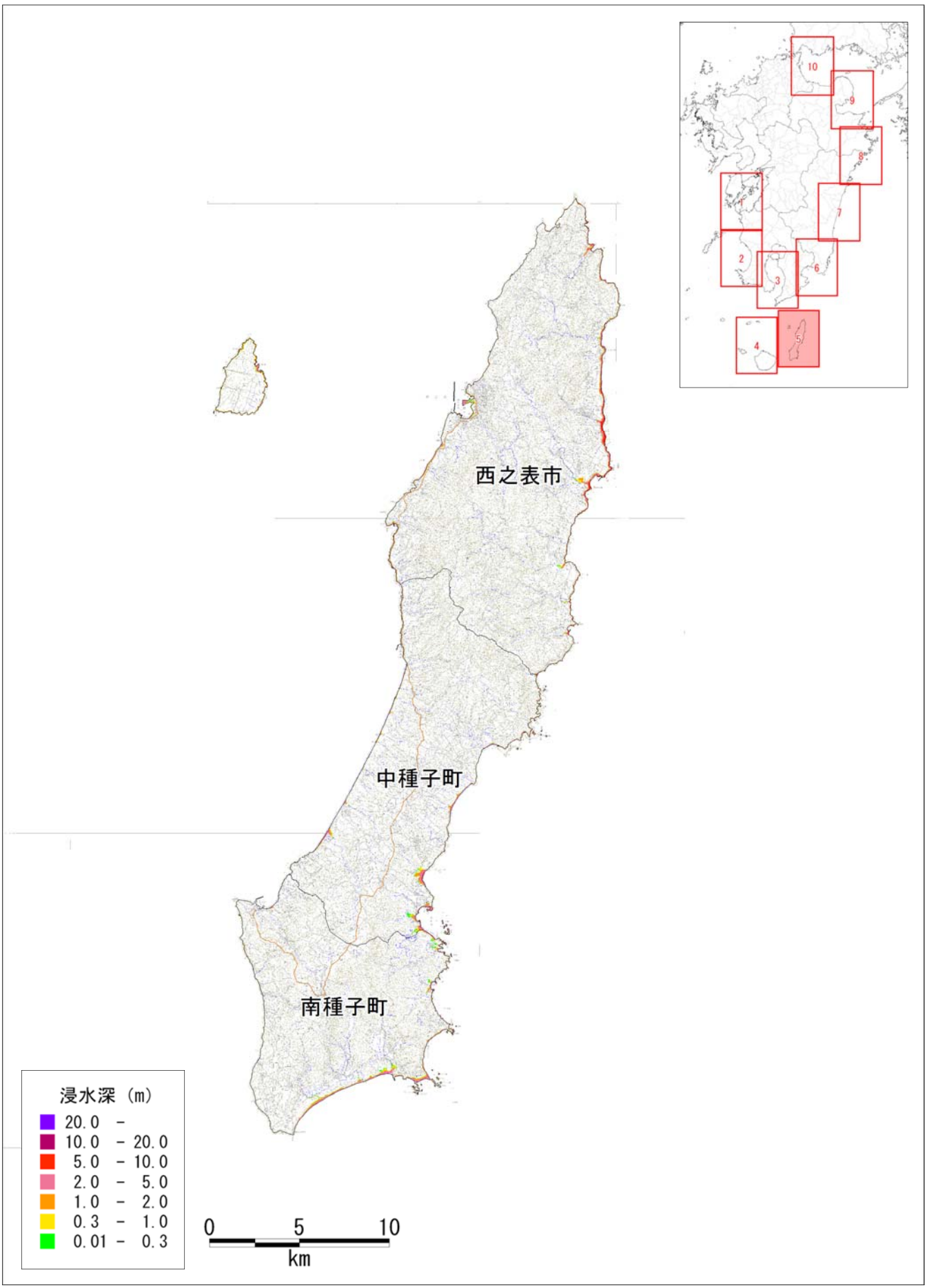

図　津波の浸水分布
【ケース④「四国沖」に「大すべり域＋超大すべり域」を設定、
堤防条件：津波が堤防等を越流すると破堤する】

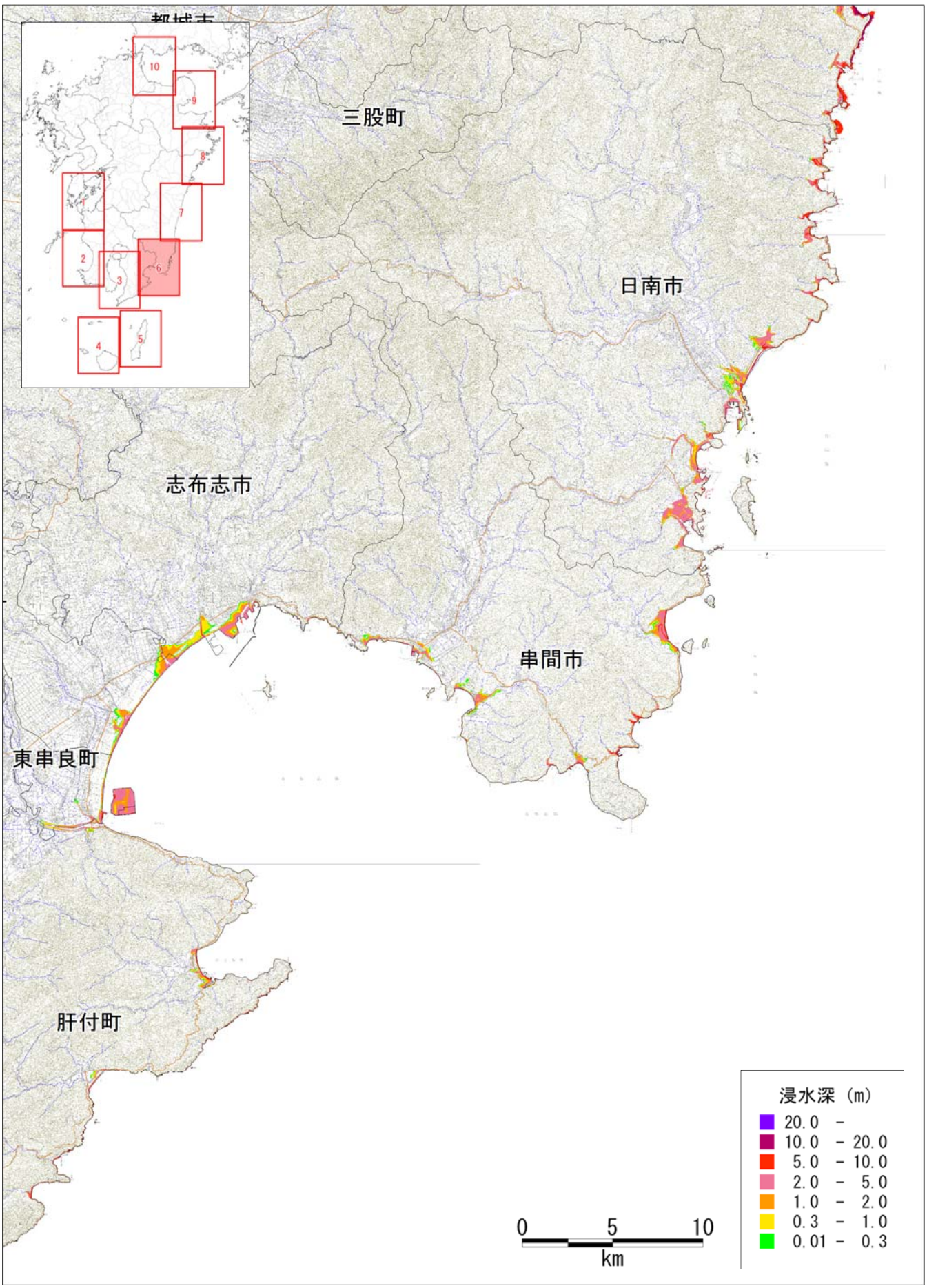

図　津波の浸水分布
【ケース④「四国沖」に「大すべり域＋超大すべり域」を設定、
堤防条件：津波が堤防等を越流すると破堤する】

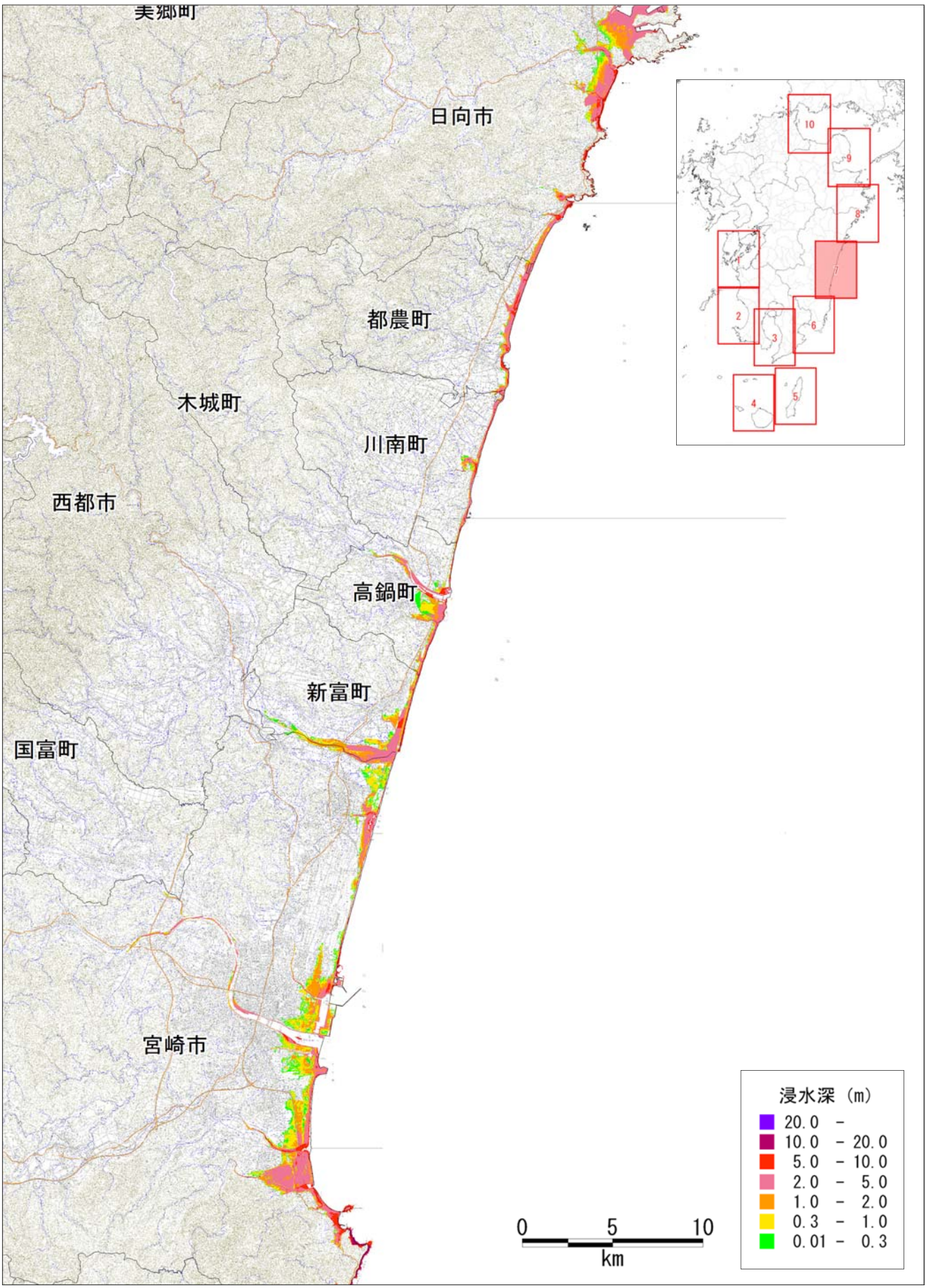

図　津波の浸水分布
【ケース④「四国沖」に「大すべり域＋超大すべり域」を設定、
堤防条件：津波が堤防等を越流すると破堤する】

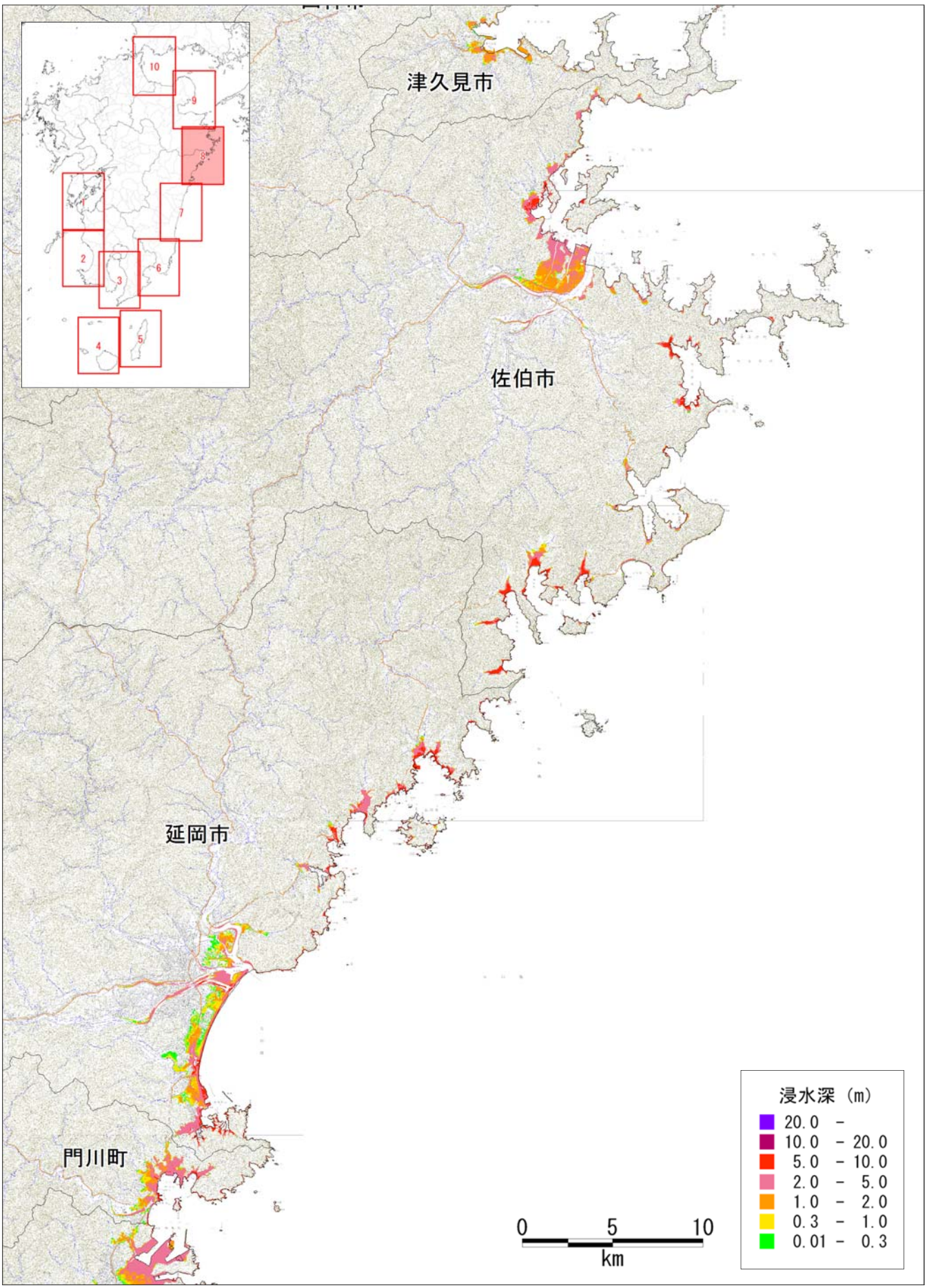

図　津波の浸水分布
【ケース④「四国沖」に「大すべり域＋超大すべり域」を設定、
堤防条件：津波が堤防等を越流すると破堤する】

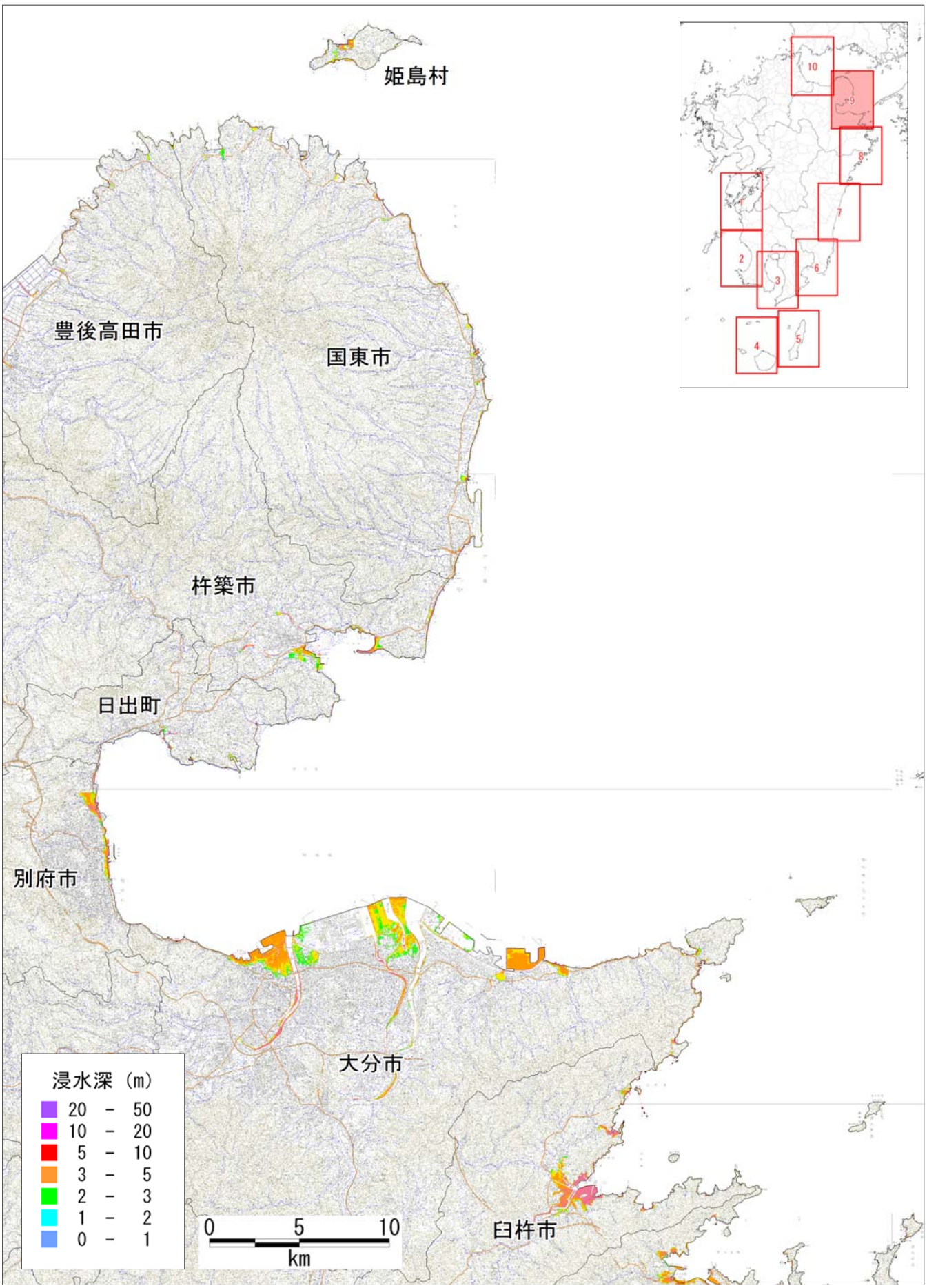

図　津波の浸水分布
【ケース④「四国沖」に「大すべり域＋超大すべり域」を設定、
堤防条件：津波が堤防等を越流すると破堤する】

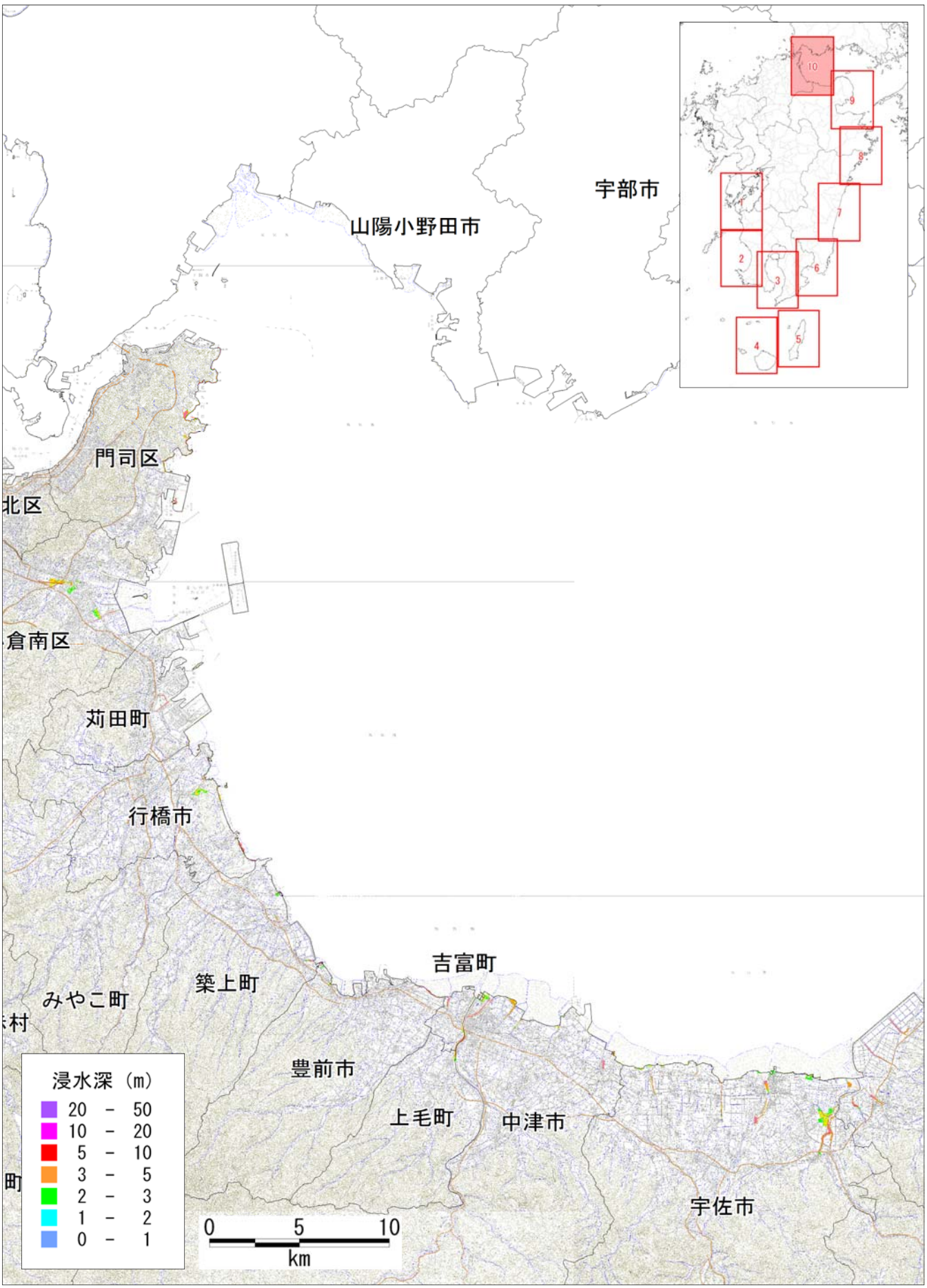

図　津波の浸水分布
【ケース④「四国沖」に「大すべり域＋超大すべり域」を設定、
堤防条件：津波が堤防等を越流すると破堤する】

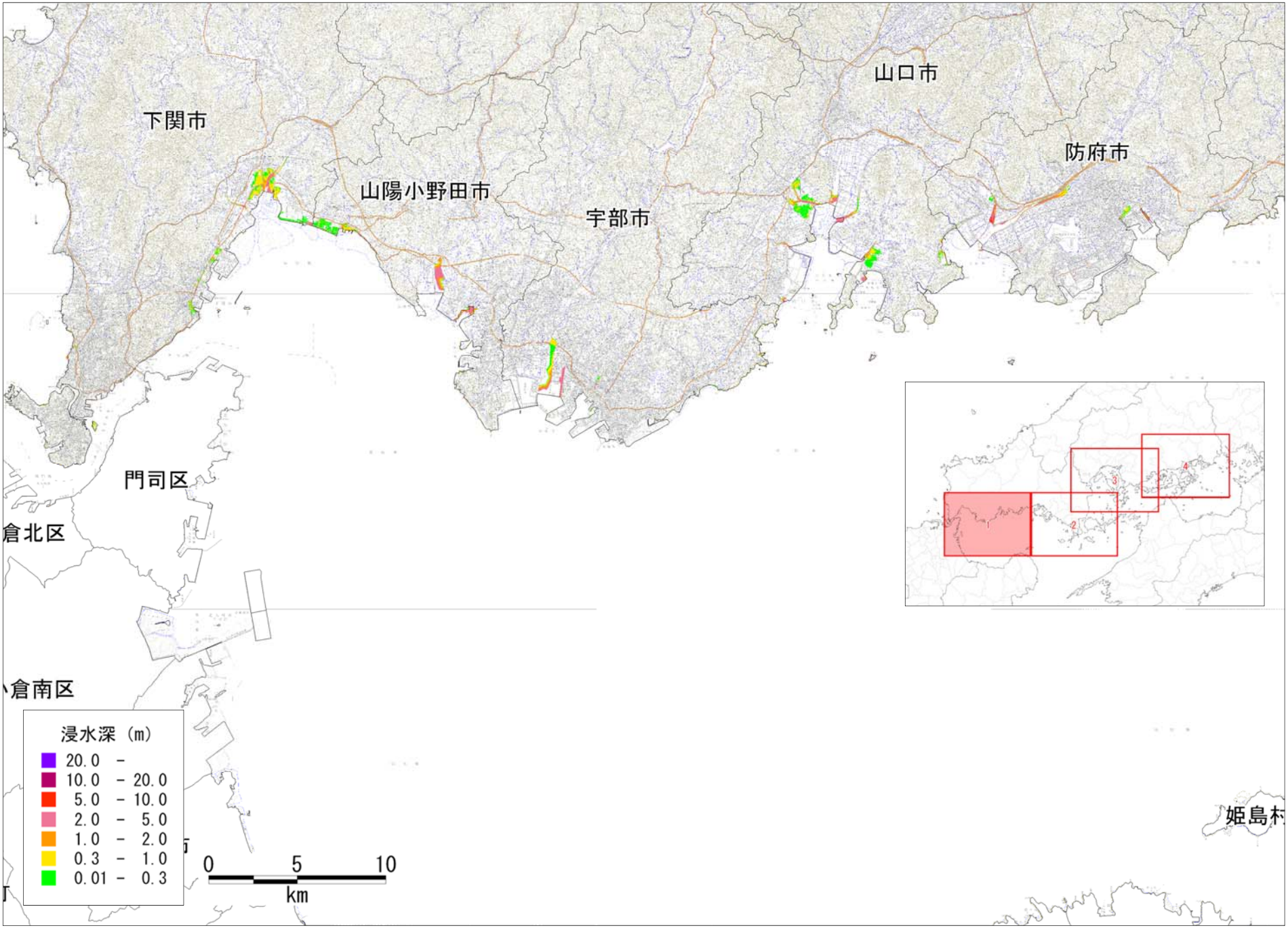

図　津波の浸水分布

【ケース④「四国沖」に「大すべり域＋超大すべり域」を設定、堤防条件：津波が堤防等を越流すると破堤する】

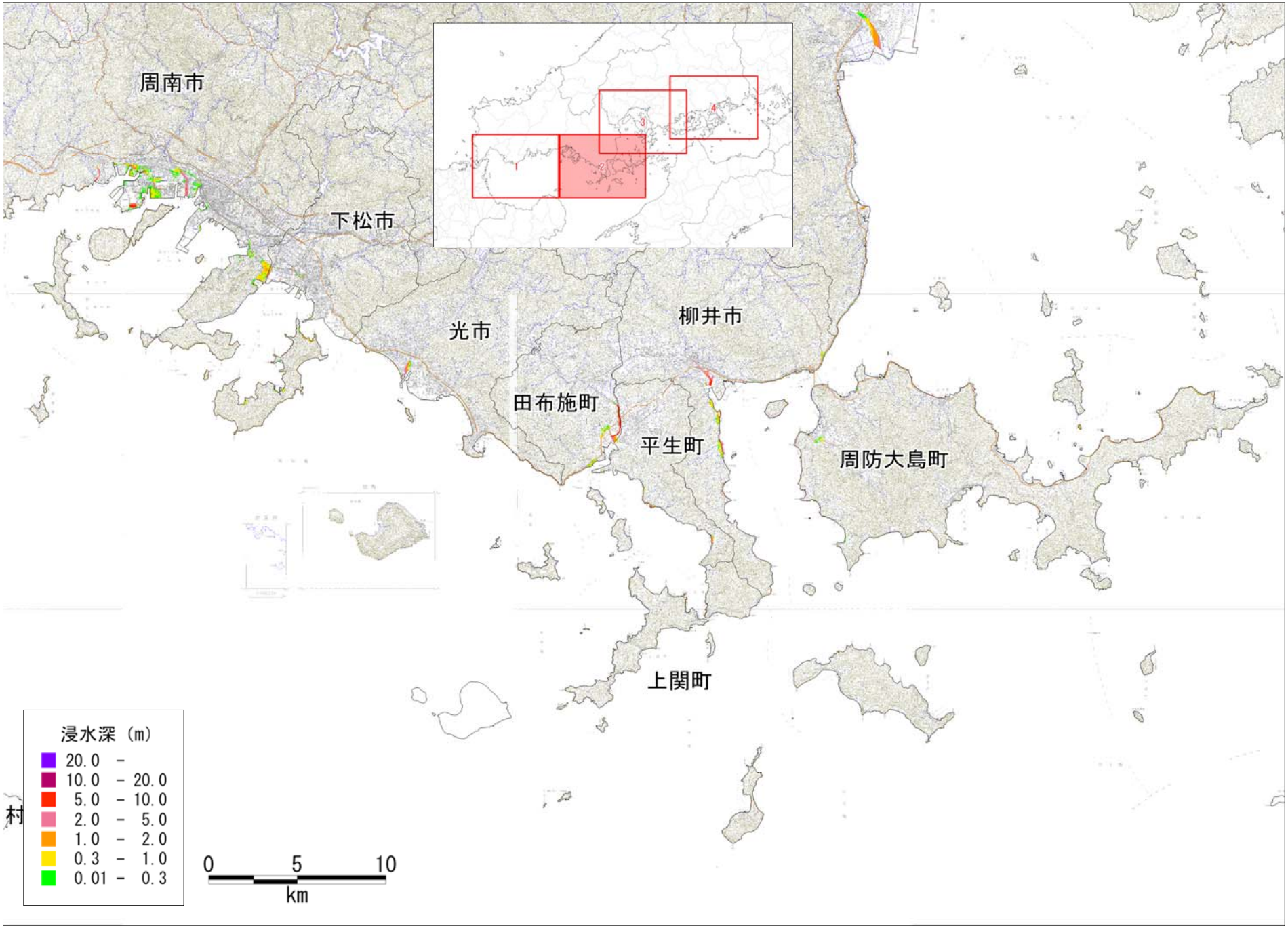

図　津波の浸水分布
【ケース④「四国沖」に「大すべり域＋超大すべり域」を設定、堤防条件：津波が堤防等を越流すると破堤する】

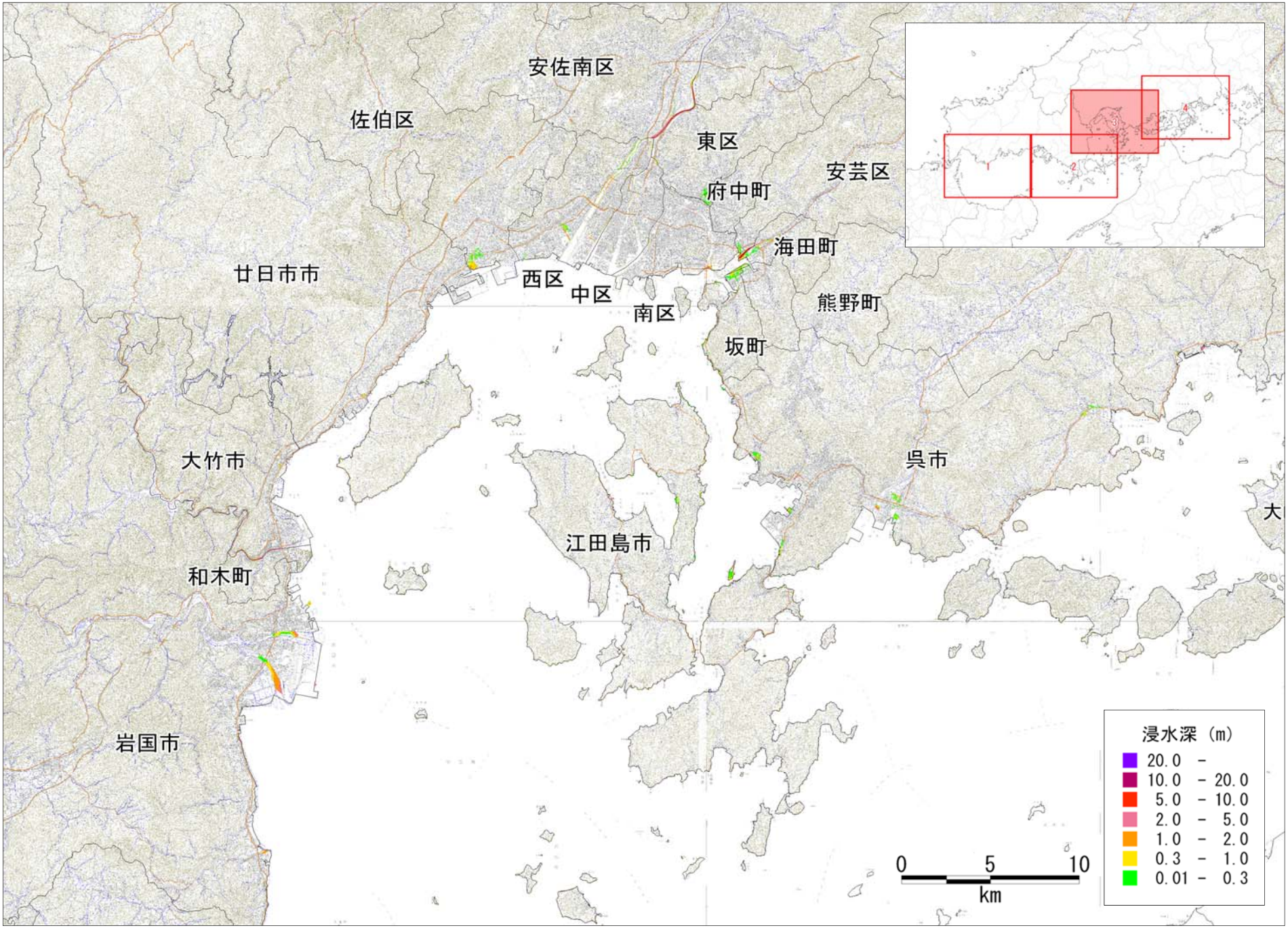

図　津波の浸水分布
【ケース④「四国沖」に「大すべり域＋超大すべり域」を設定、堤防条件：津波が堤防等を越流すると破堤する】

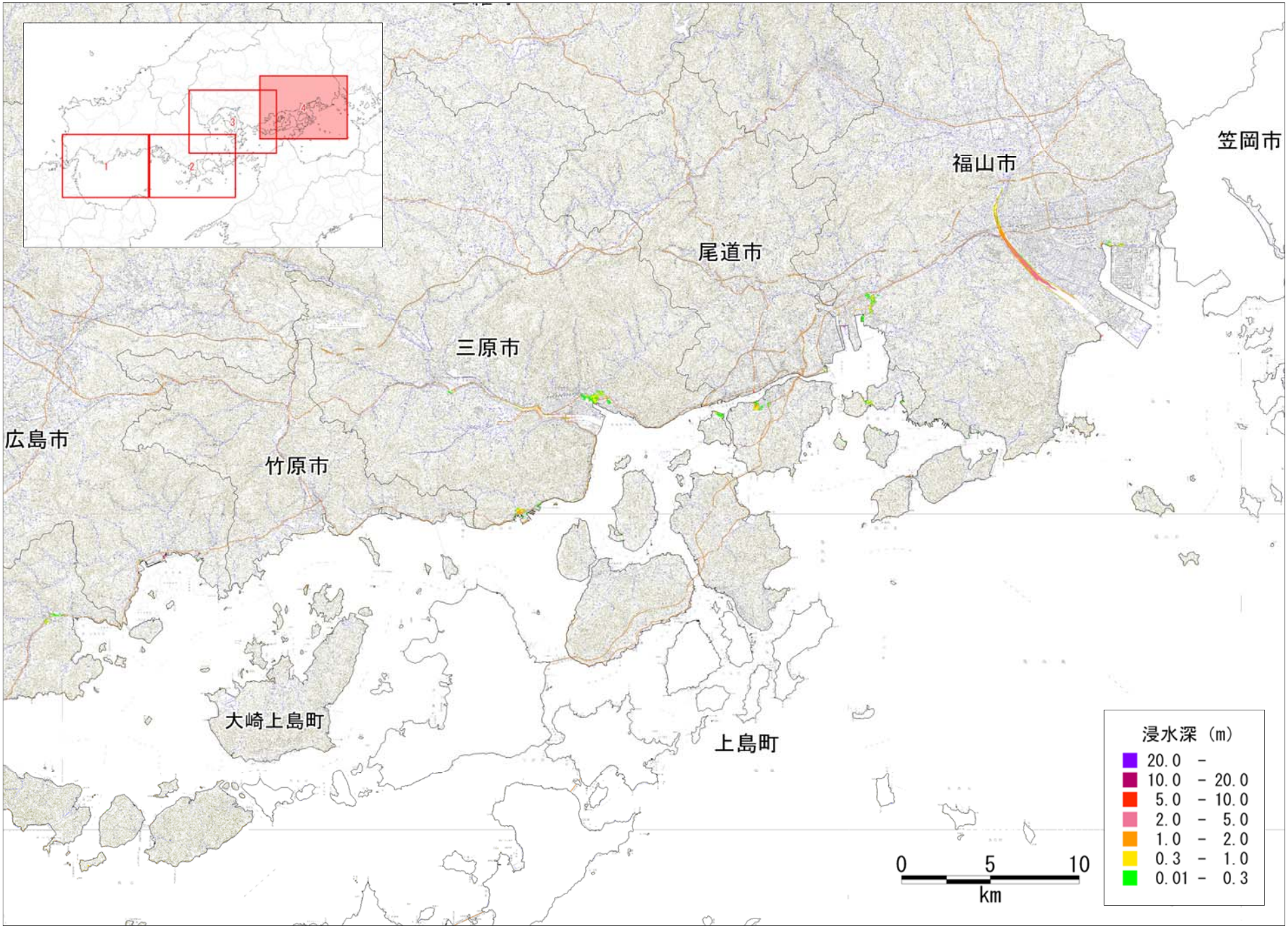

図　津波の浸水分布
【ケース④「四国沖」に「大すべり域＋超大すべり域」を設定、堤防条件：津波が堤防等を越流すると破堤する】

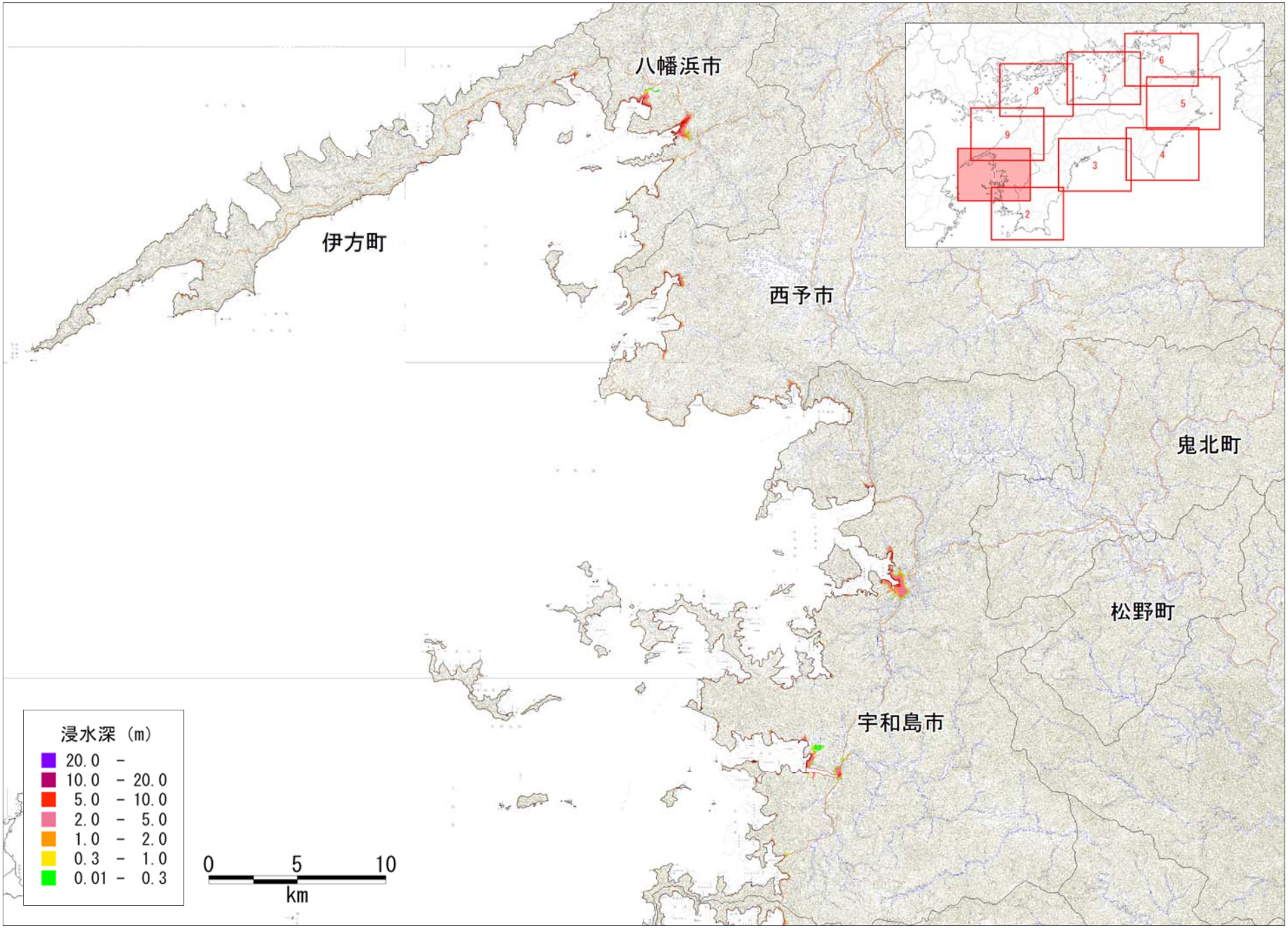

図　津波の浸水分布
【ケース④「四国沖」に「大すべり域＋超大すべり域」を設定、堤防条件：津波が堤防等を越流すると破堤する】

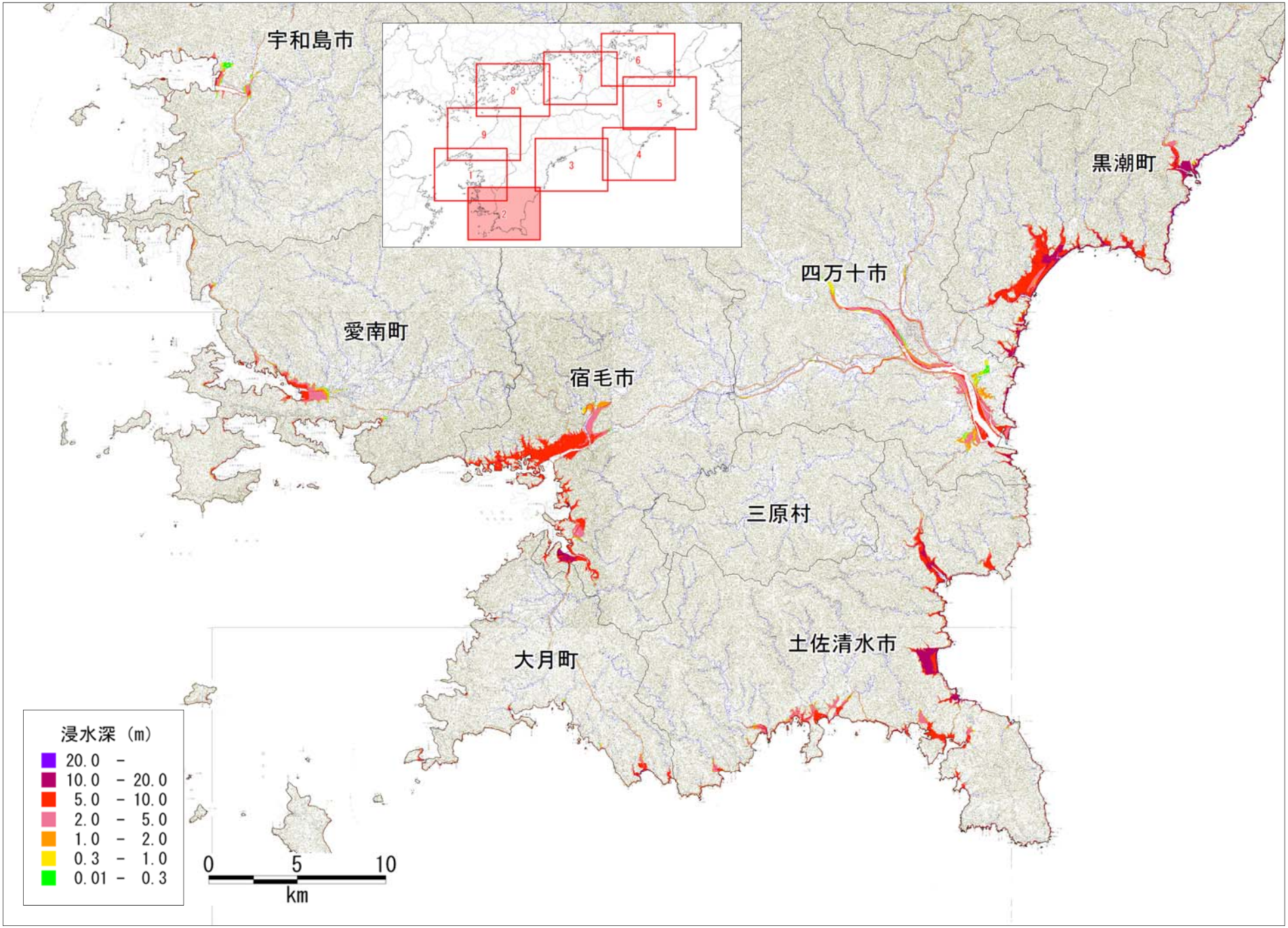

図　津波の浸水分布
【ケース④「四国沖」に「大すべり域＋超大すべり域」を設定、堤防条件：津波が堤防等を越流すると破堤する】

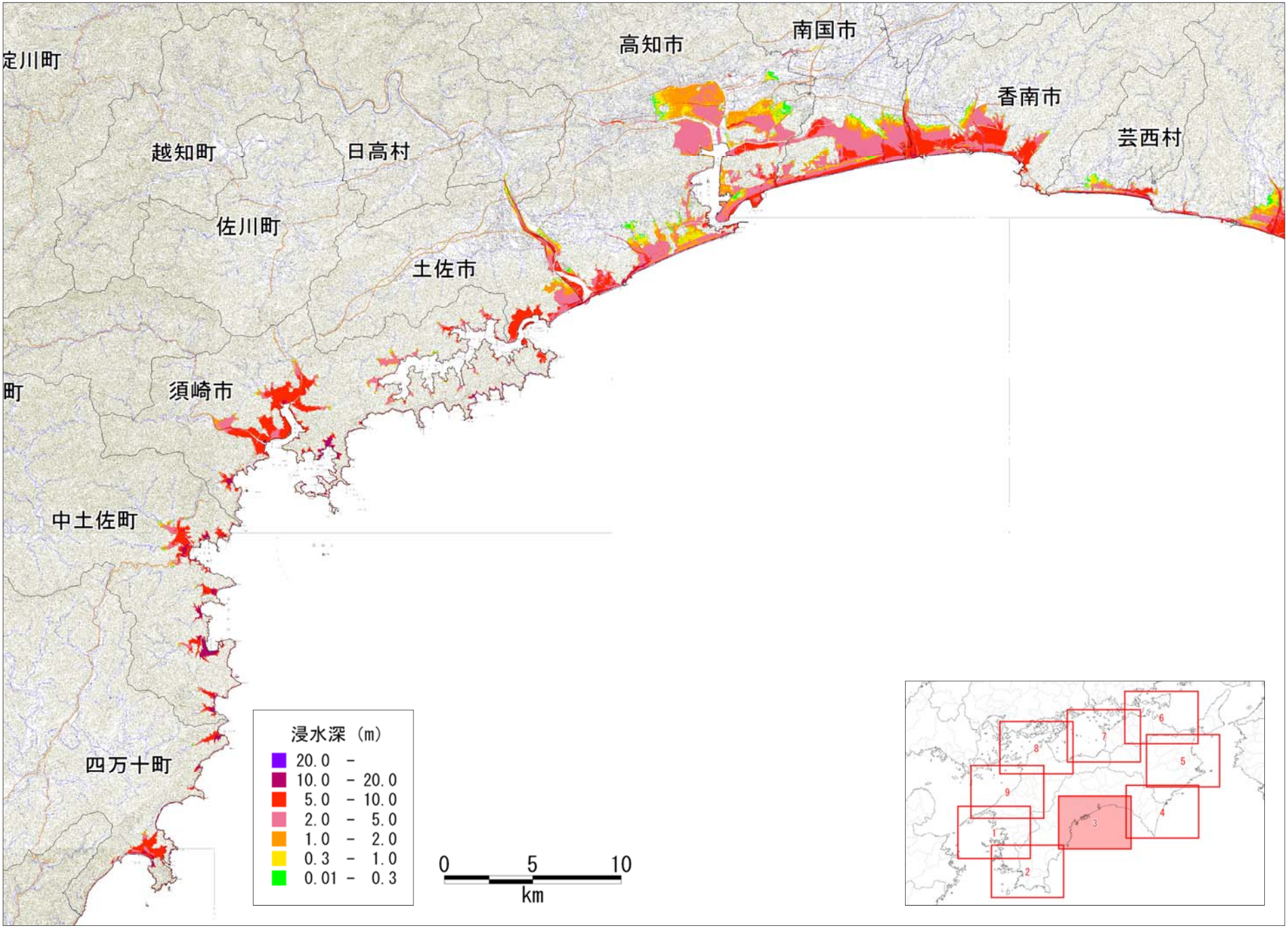

図　津波の浸水分布

【ケース④「四国沖」に「大すべり域＋超大すべり域」を設定、堤防条件：津波が堤防等を越流すると破堤する】

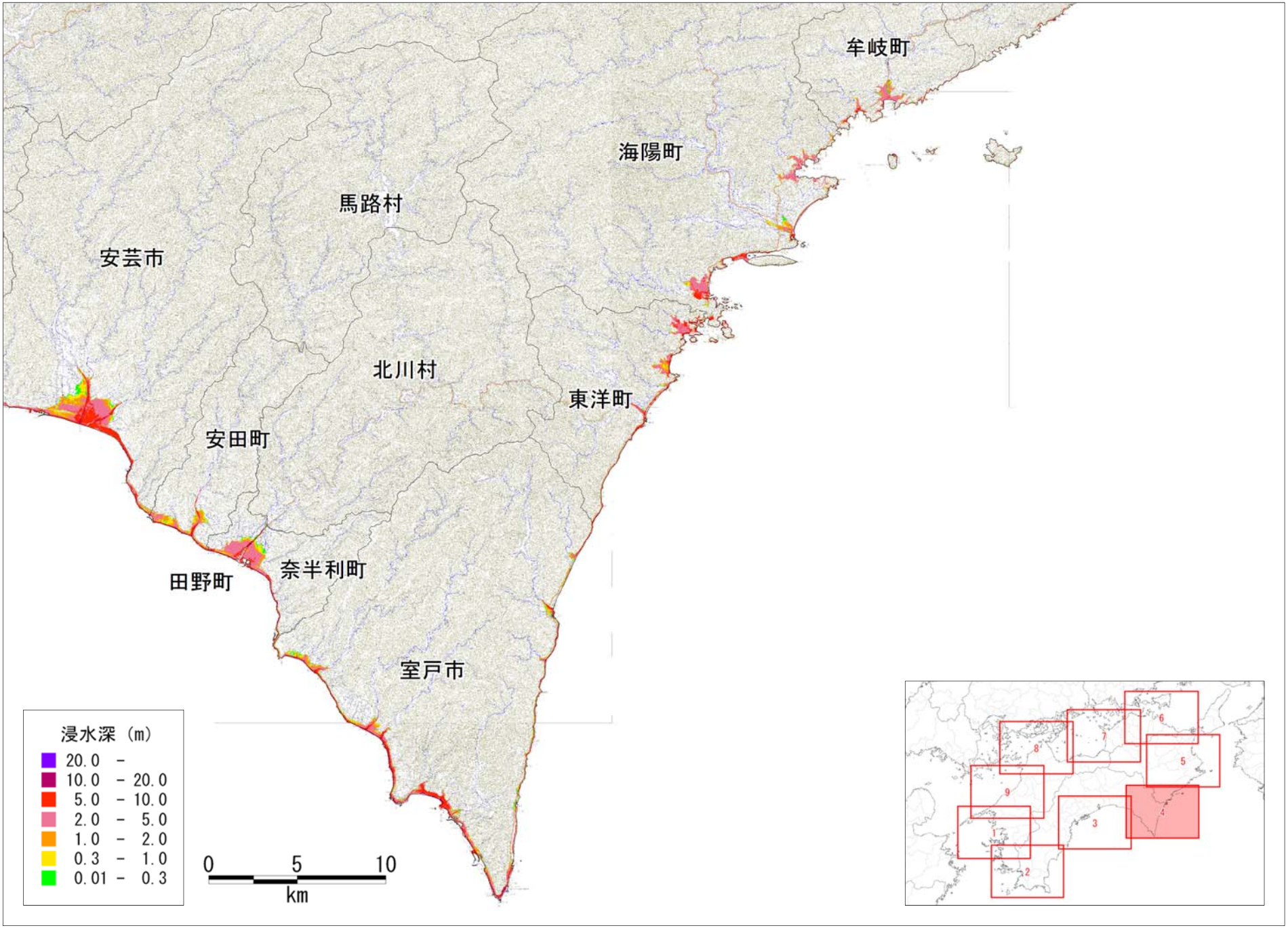

図　津波の浸水分布
【ケース④「四国沖」に「大すべり域＋超大すべり域」を設定、堤防条件：津波が堤防等を越流すると破堤する】

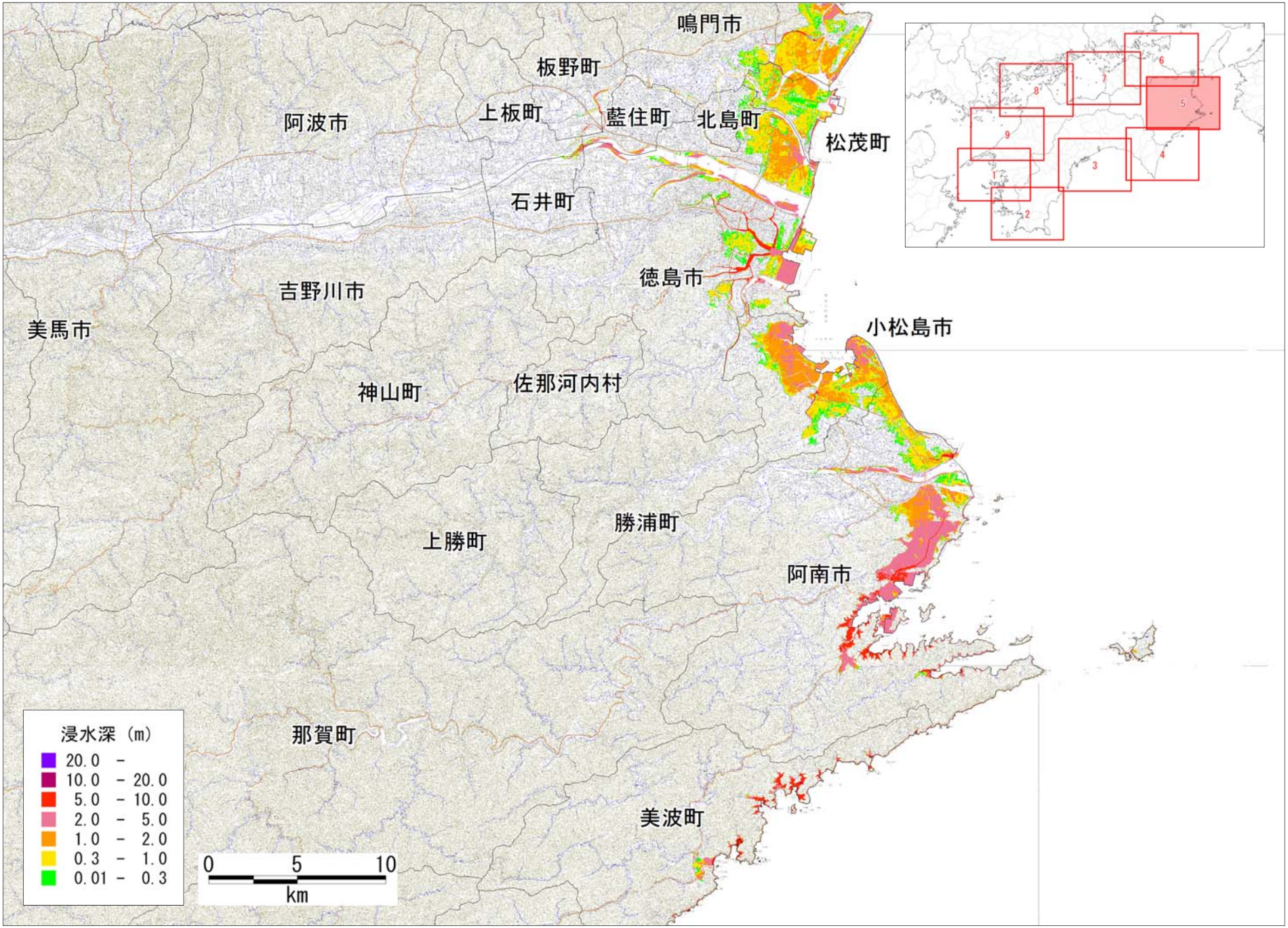

図　津波の浸水分布
【ケース④「四国沖」に「大すべり域＋超大すべり域」を設定、堤防条件：津波が堤防等を越流すると破堤する】

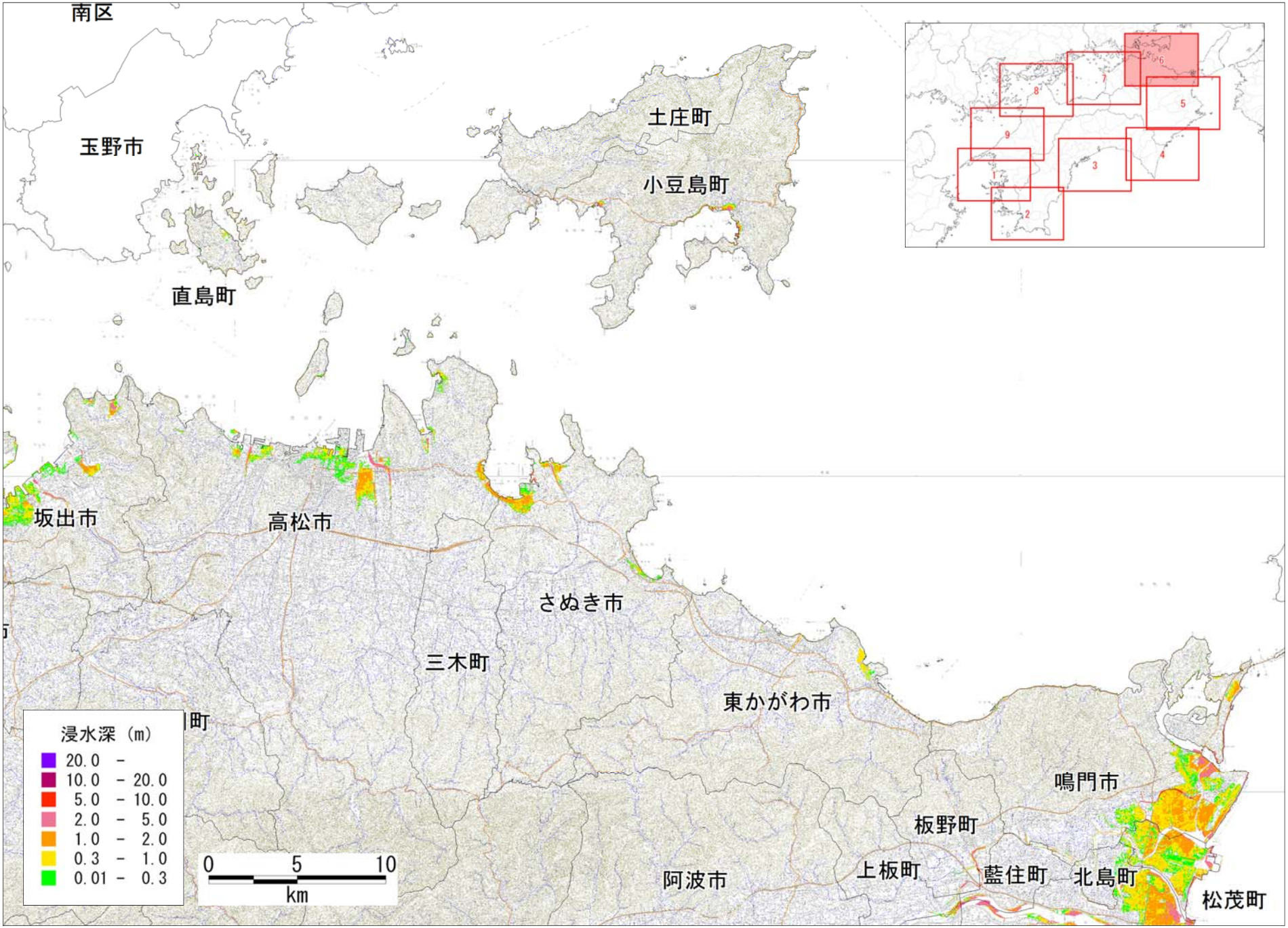

図　津波の浸水分布

【ケース④「四国沖」に「大すべり域＋超大すべり域」を設定、堤防条件：津波が堤防等を越流すると破堤する】

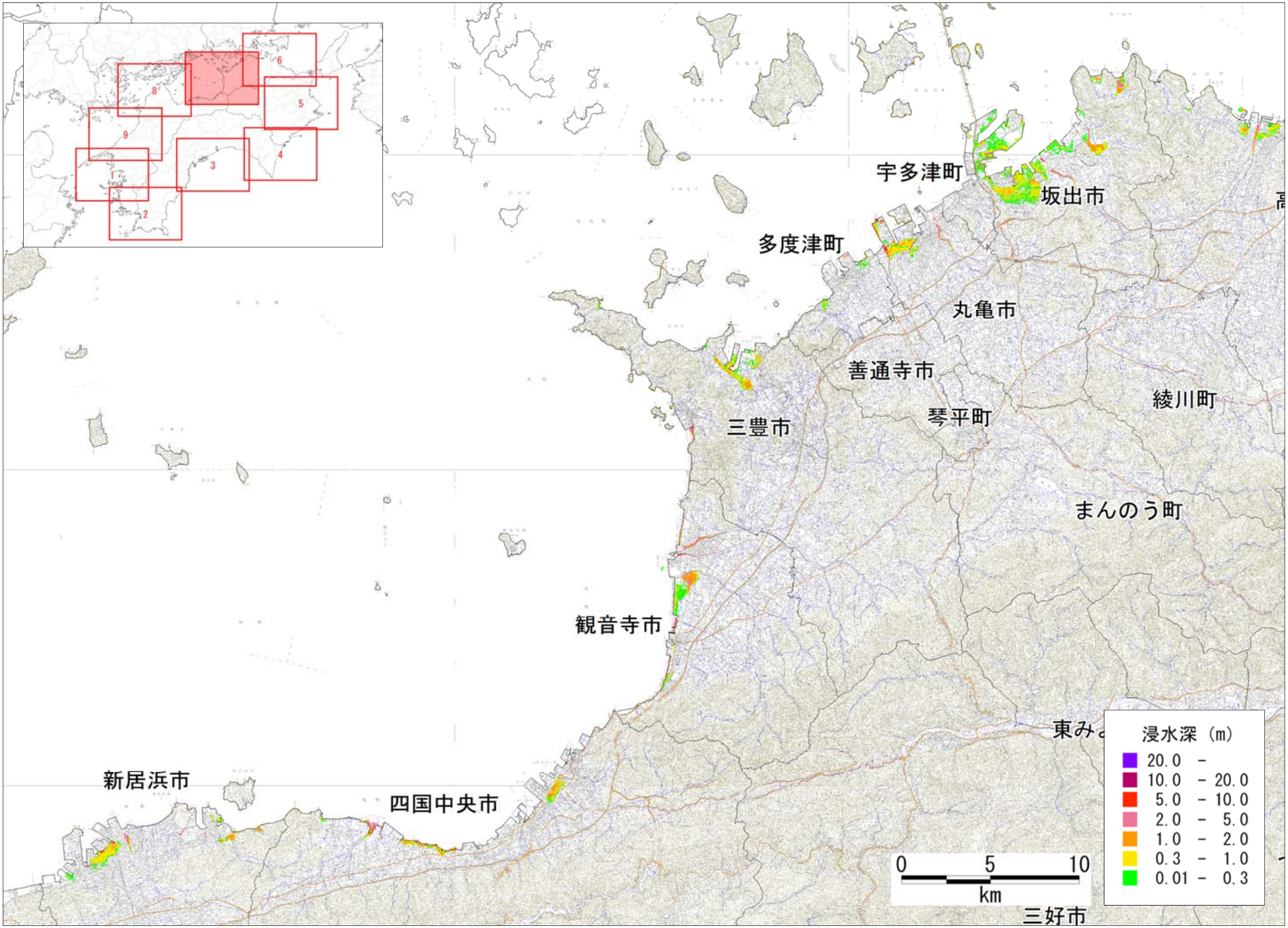

図　津波の浸水分布
【ケース④「四国沖」に「大すべり域＋超大すべり域」を設定、堤防条件：津波が堤防等を越流すると破堤する】

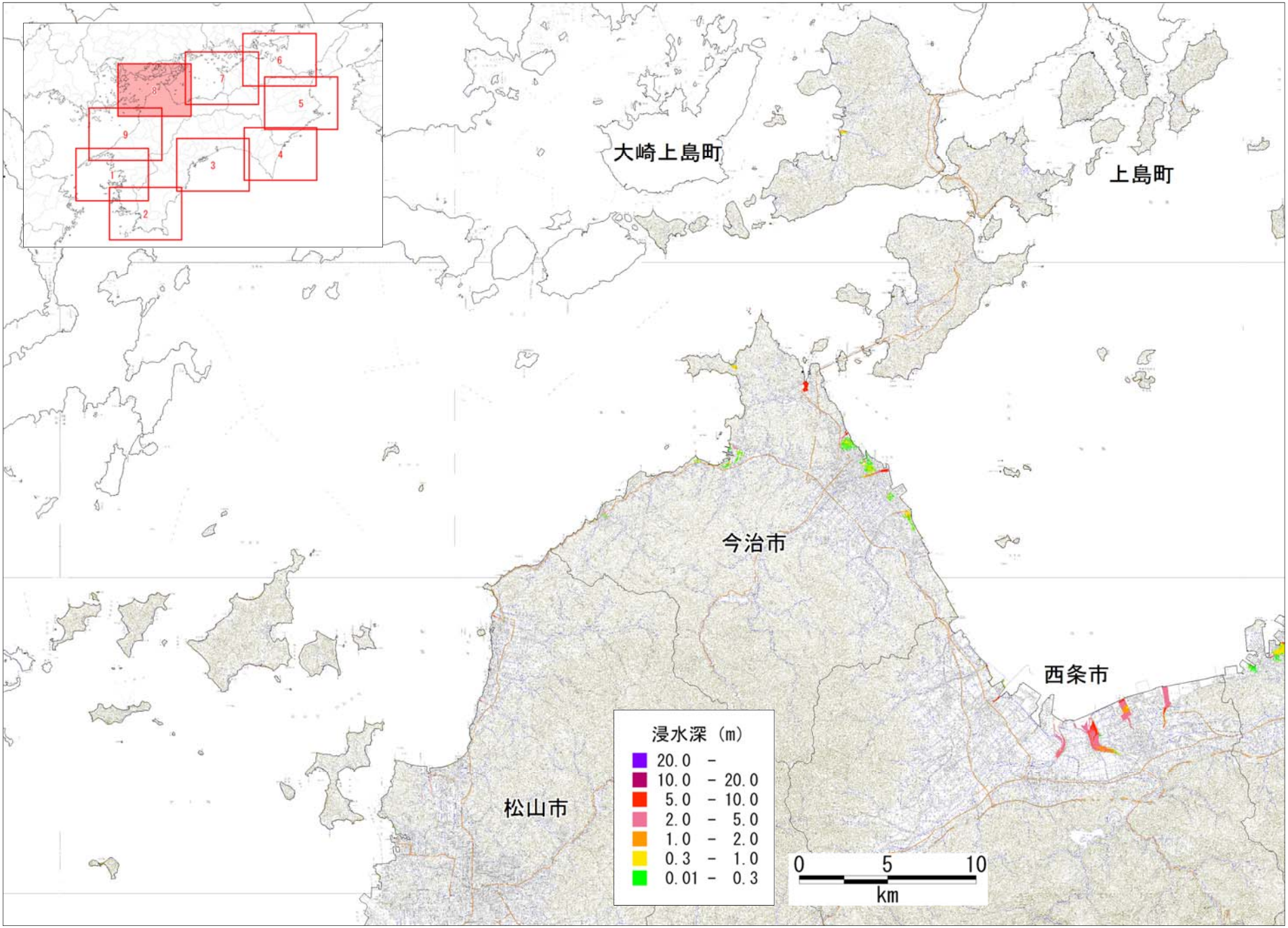

図　津波の浸水分布
【ケース④「四国沖」に「大すべり域＋超大すべり域」を設定、堤防条件：津波が堤防等を越流すると破堤する】

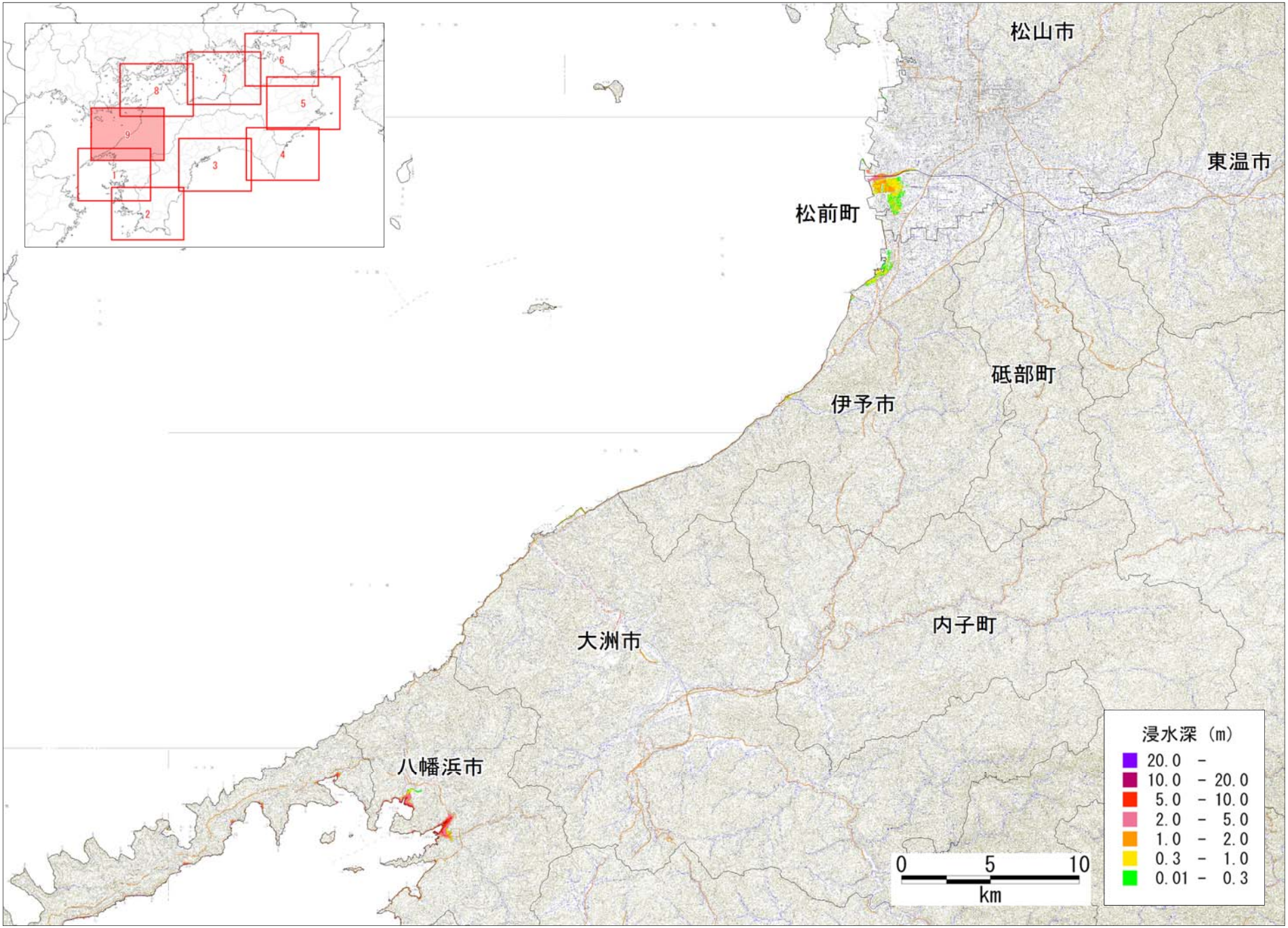

図　津波の浸水分布
【ケース④「四国沖」に「大すべり域＋超大すべり域」を設定、堤防条件：津波が堤防等を越流すると破堤する】

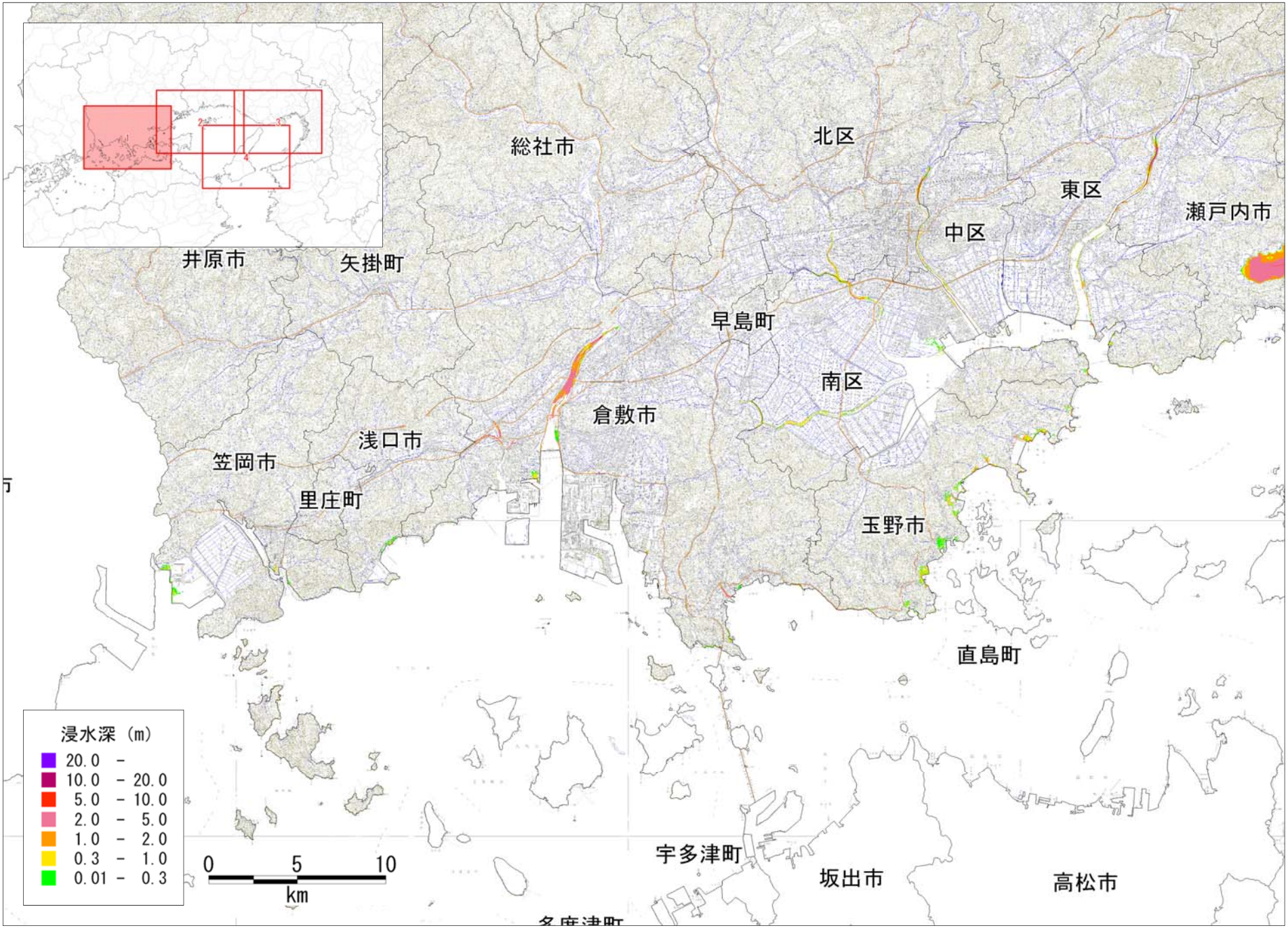

図　津波の浸水分布

【ケース④「四国沖」に「大すべり域＋超大すべり域」を設定、堤防条件：津波が堤防等を越流すると破堤する】

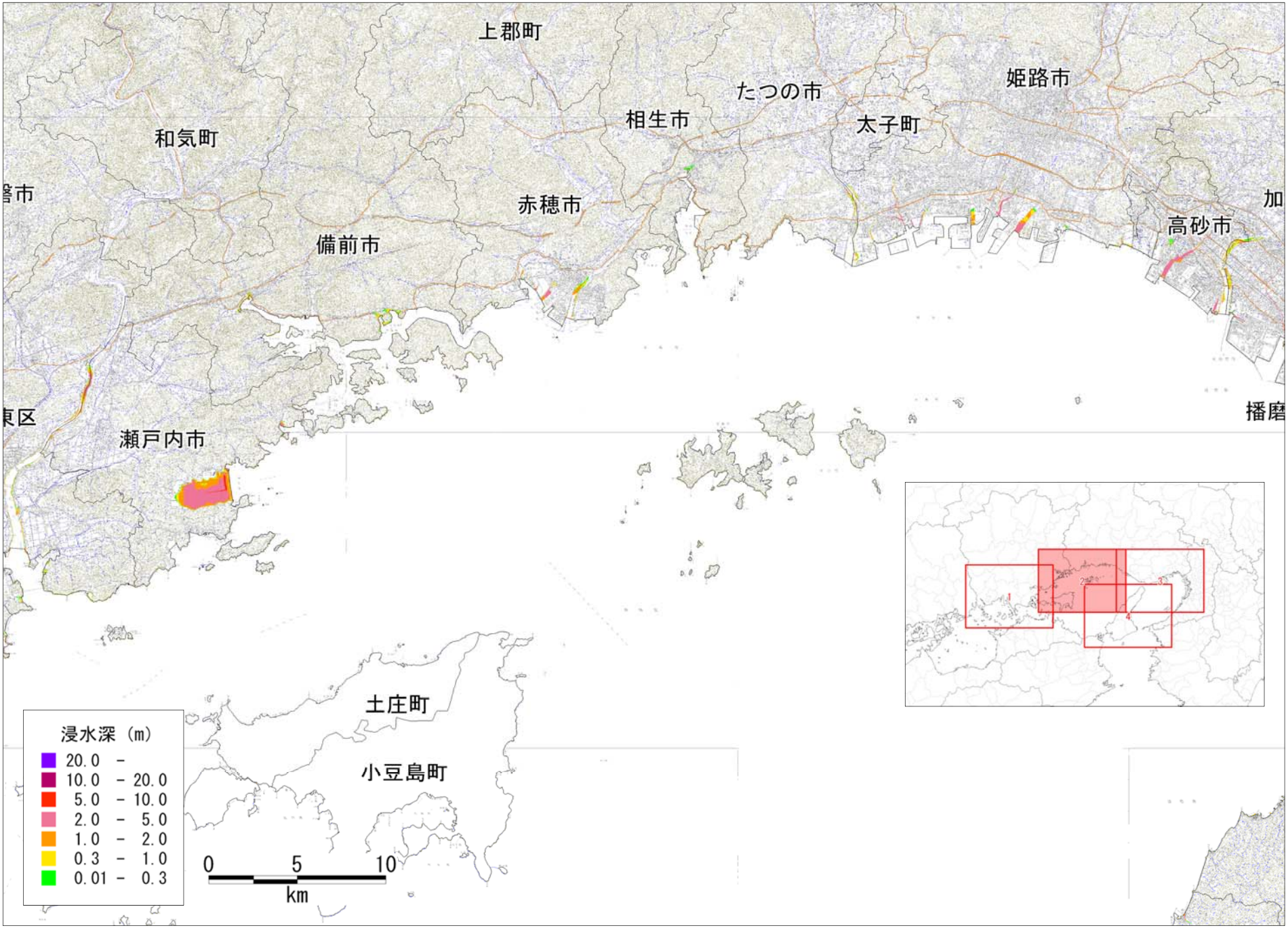

図　津波の浸水分布
【ケース④「四国沖」に「大すべり域＋超大すべり域」を設定、堤防条件：津波が堤防等を越流すると破堤する】

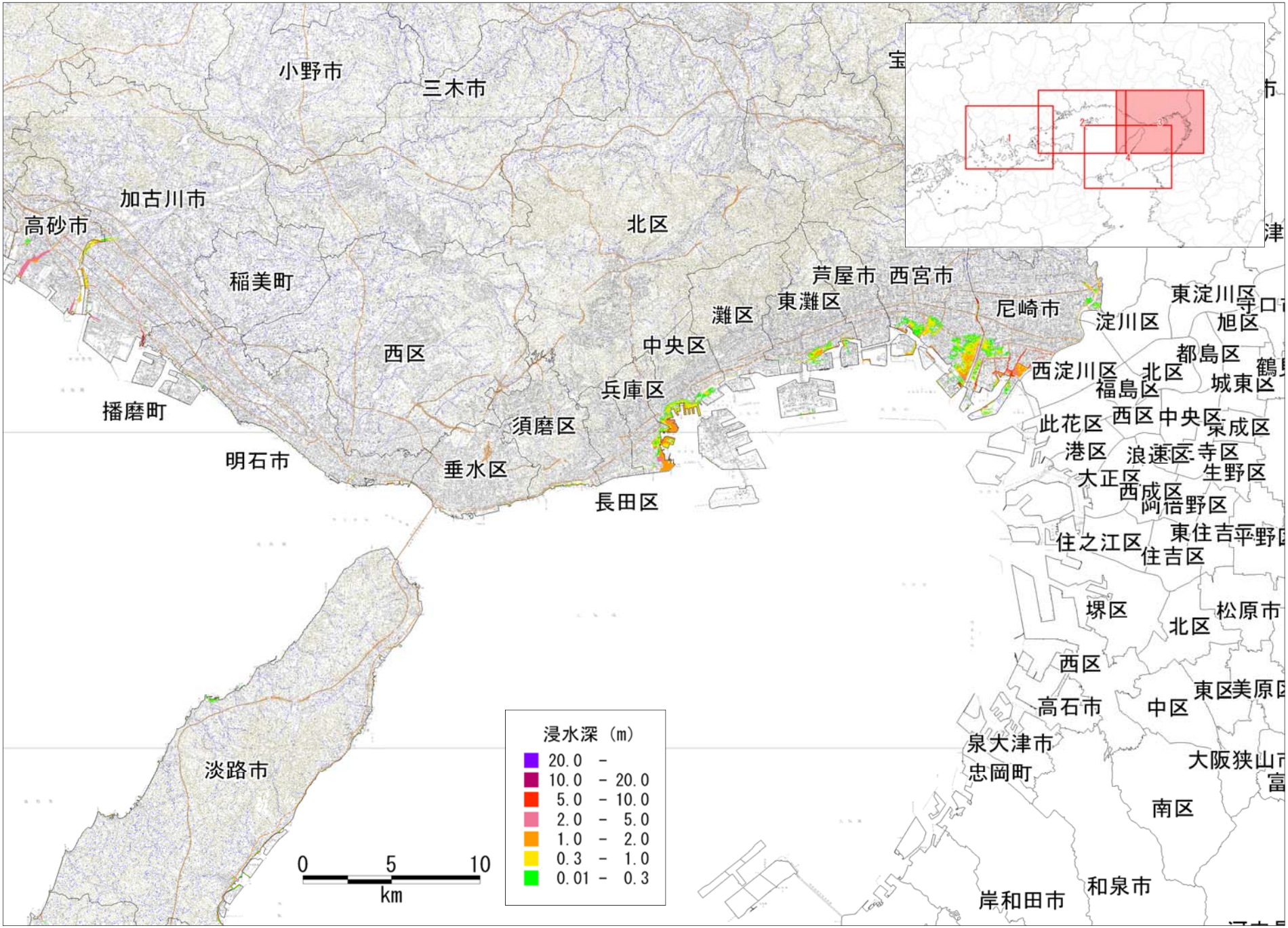

図　津波の浸水分布

【ケース④「四国沖」に「大すべり域＋超大すべり域」を設定、堤防条件：津波が堤防等を越流すると破堤する】

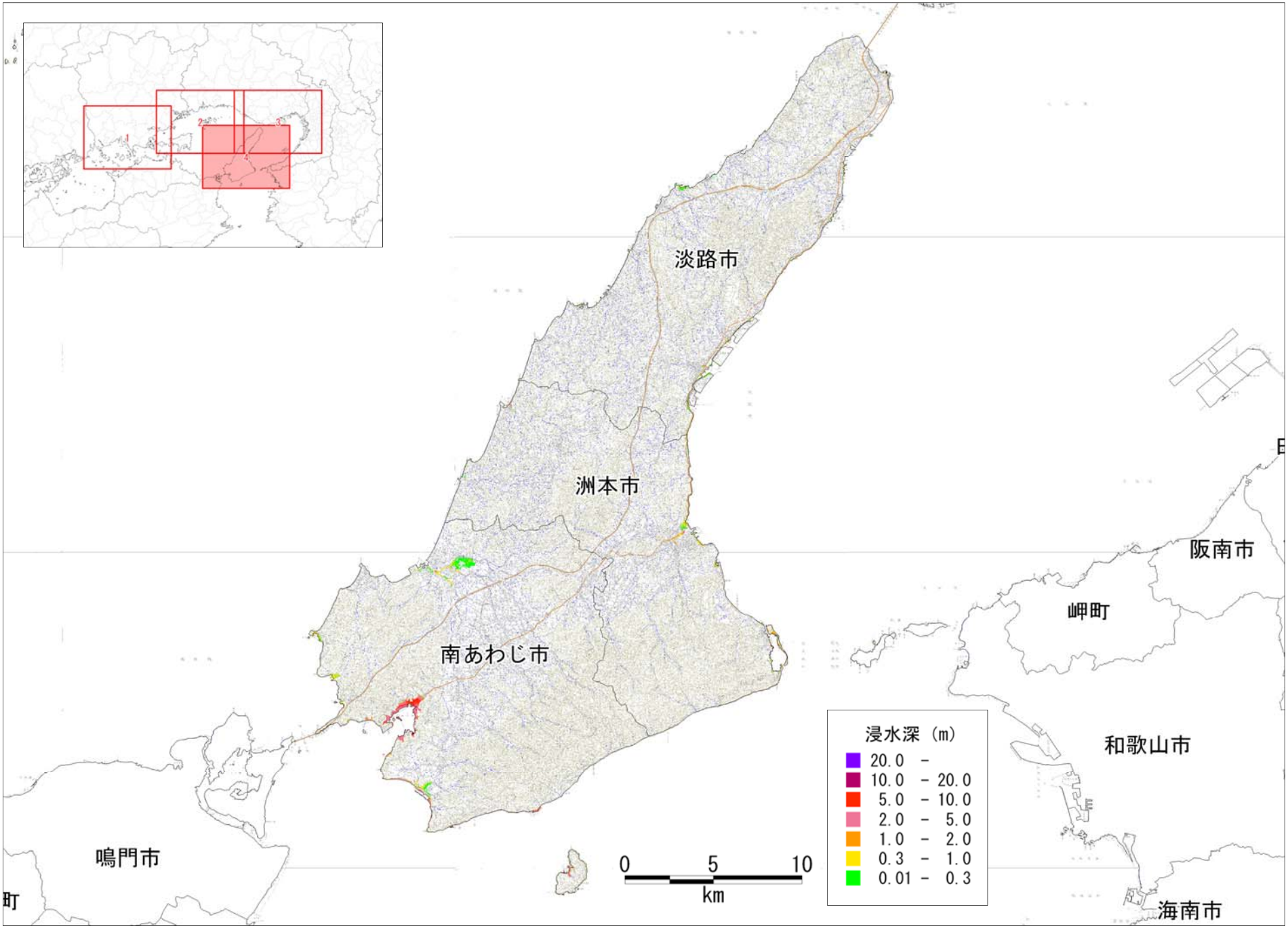

図　津波の浸水分布

【ケース④「四国沖」に「大すべり域＋超大すべり域」を設定、堤防条件：津波が堤防等を越流すると破堤する】

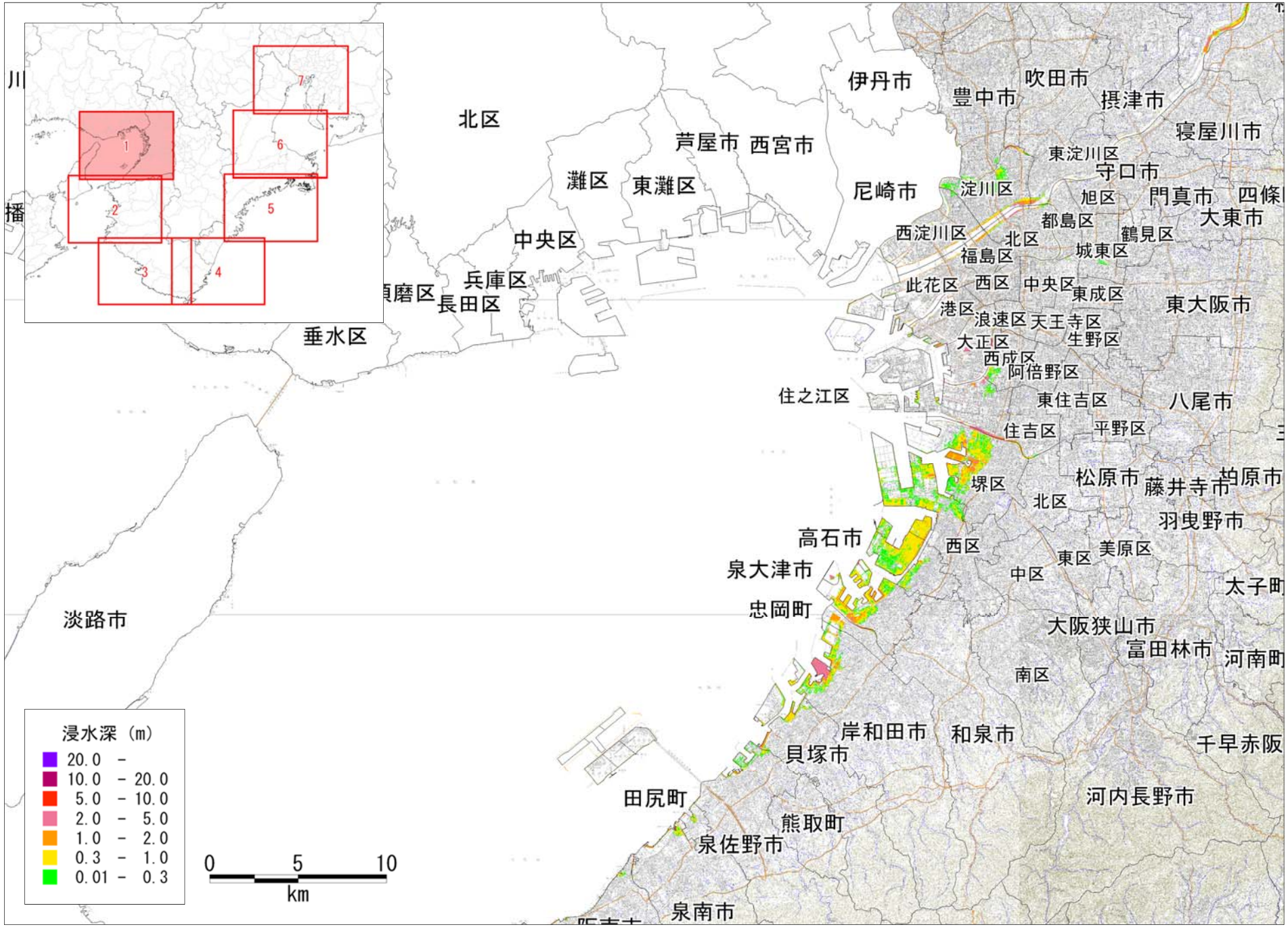

図　津波の浸水分布

【ケース④「四国沖」に「大すべり域＋超大すべり域」を設定、堤防条件：津波が堤防等を越流すると破堤する】

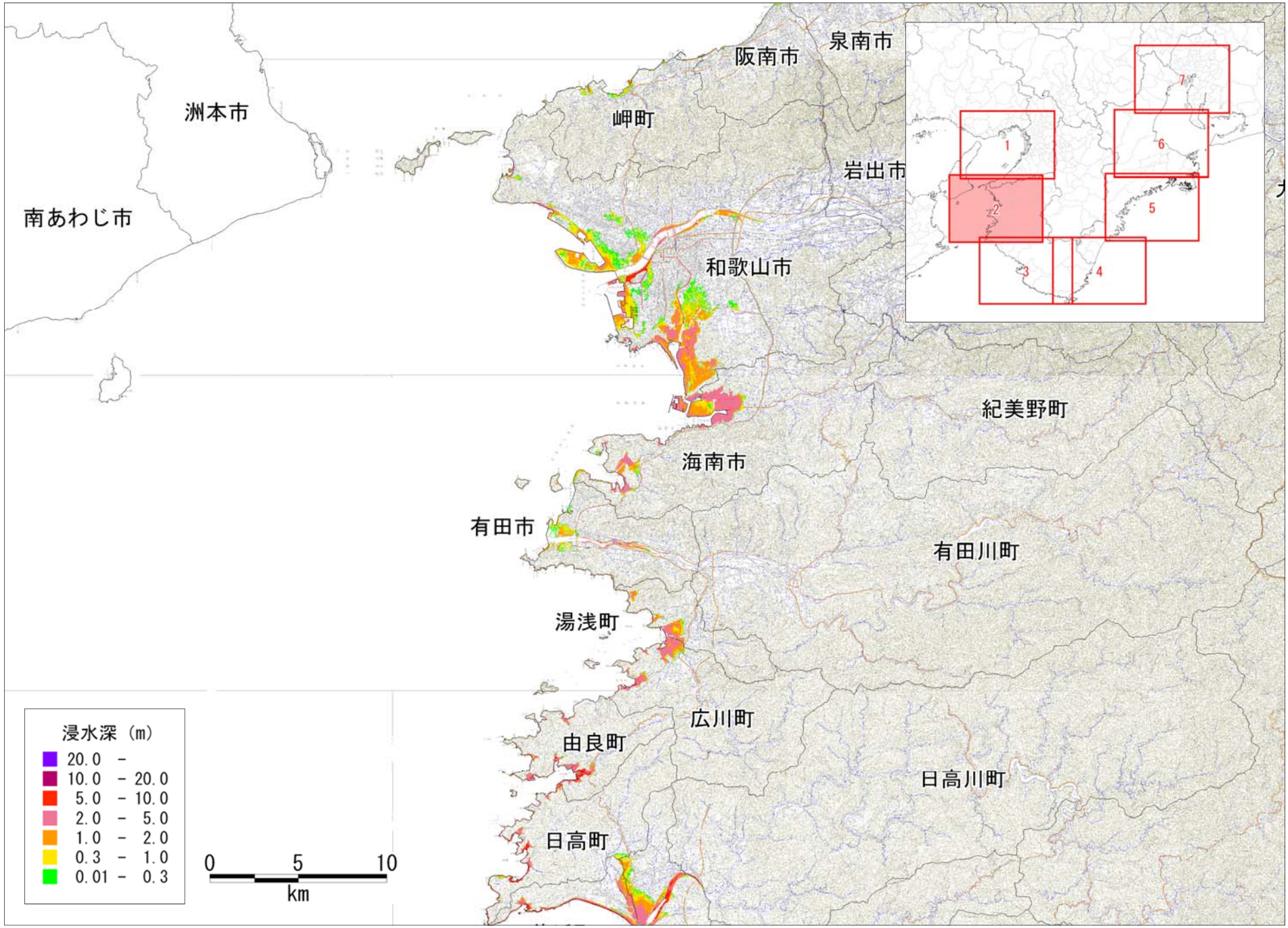

図　津波の浸水分布

【ケース④「四国沖」に「大すべり域＋超大すべり域」を設定、堤防条件：津波が堤防等を越流すると破堤する】

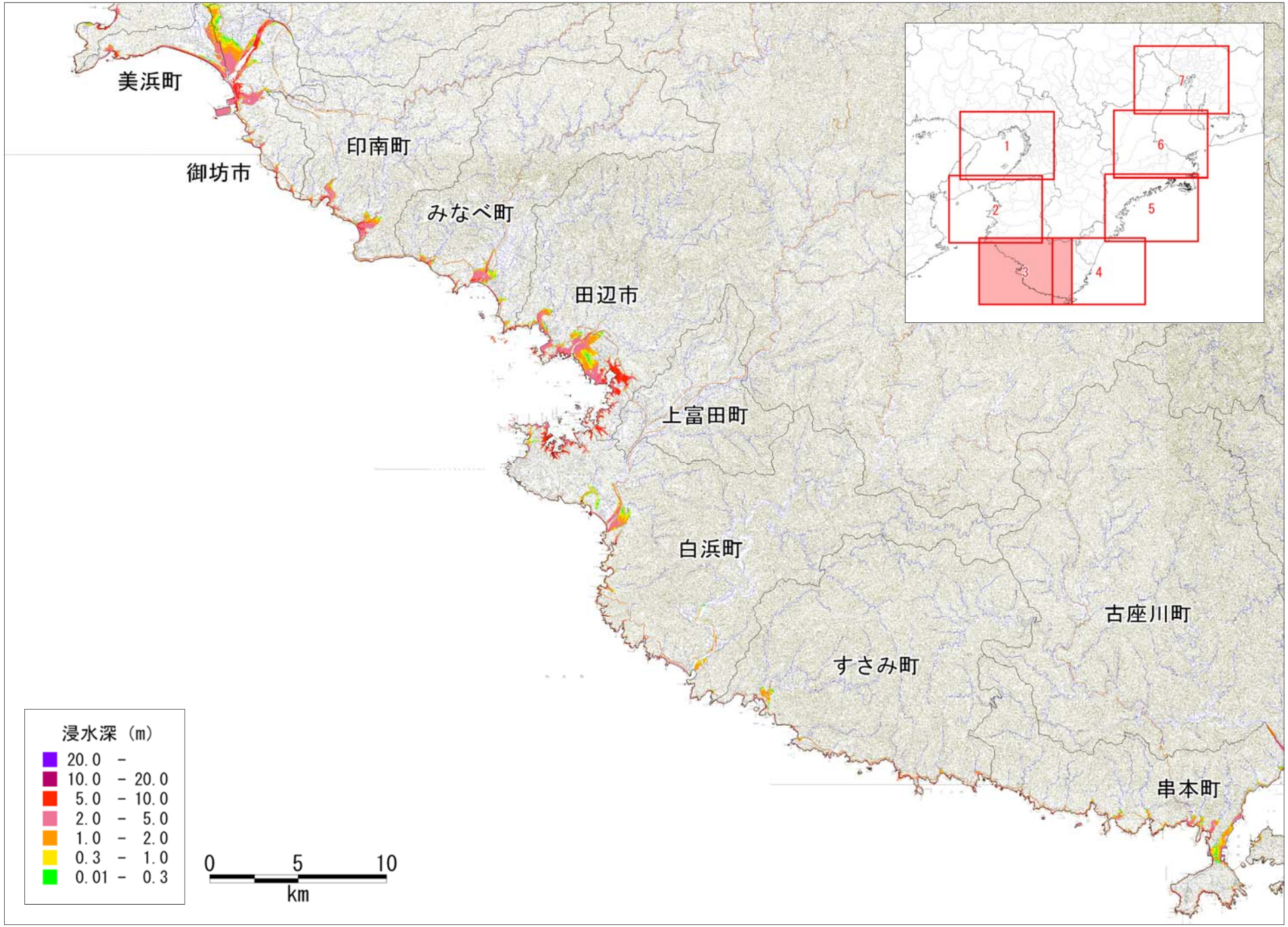

図　津波の浸水分布
【ケース④「四国沖」に「大すべり域＋超大すべり域」を設定、堤防条件：津波が堤防等を越流すると破堤する】

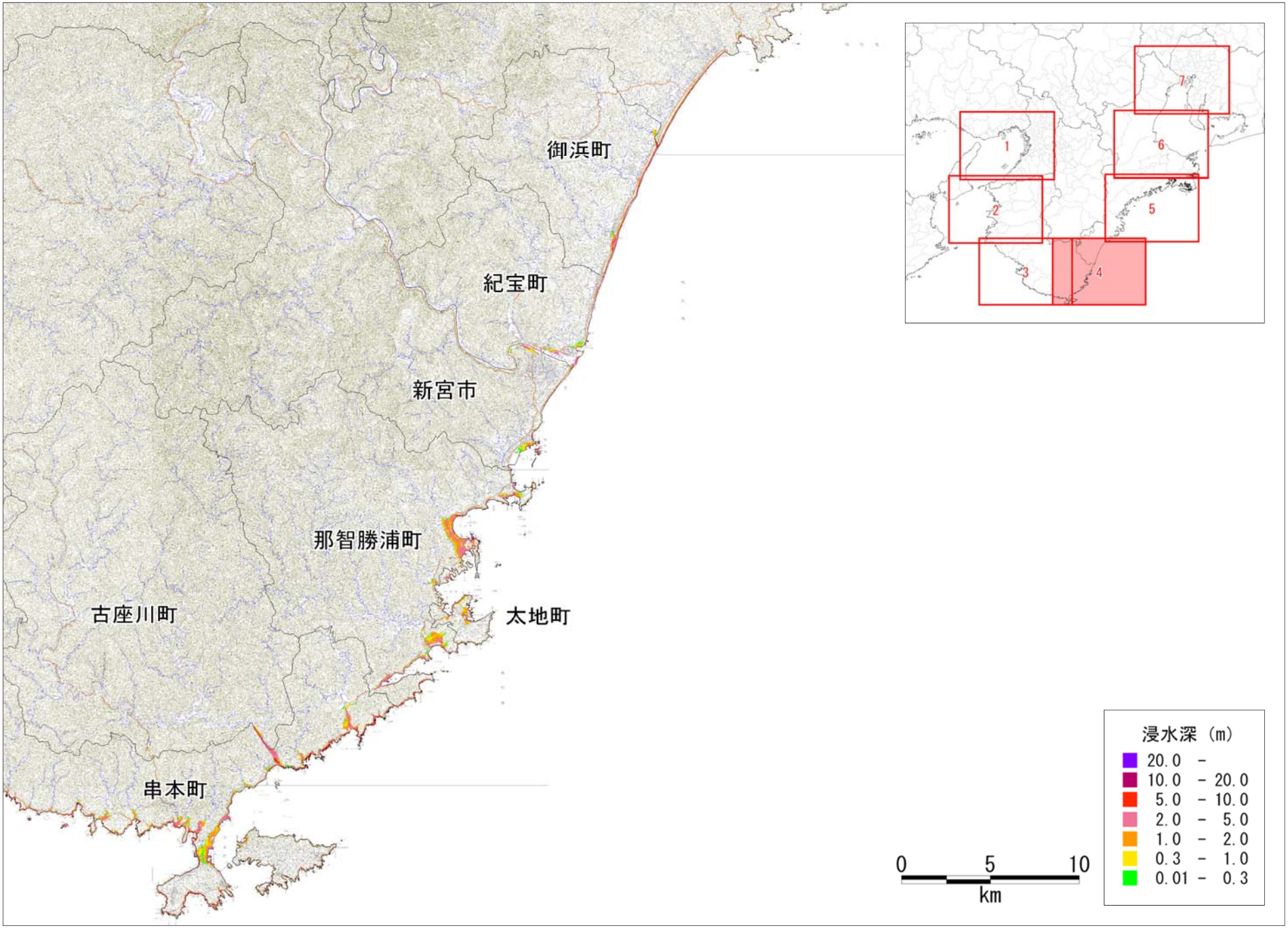

図　津波の浸水分布
【ケース④「四国沖」に「大すべり域＋超大すべり域」を設定、堤防条件：津波が堤防等を越流すると破堤する】

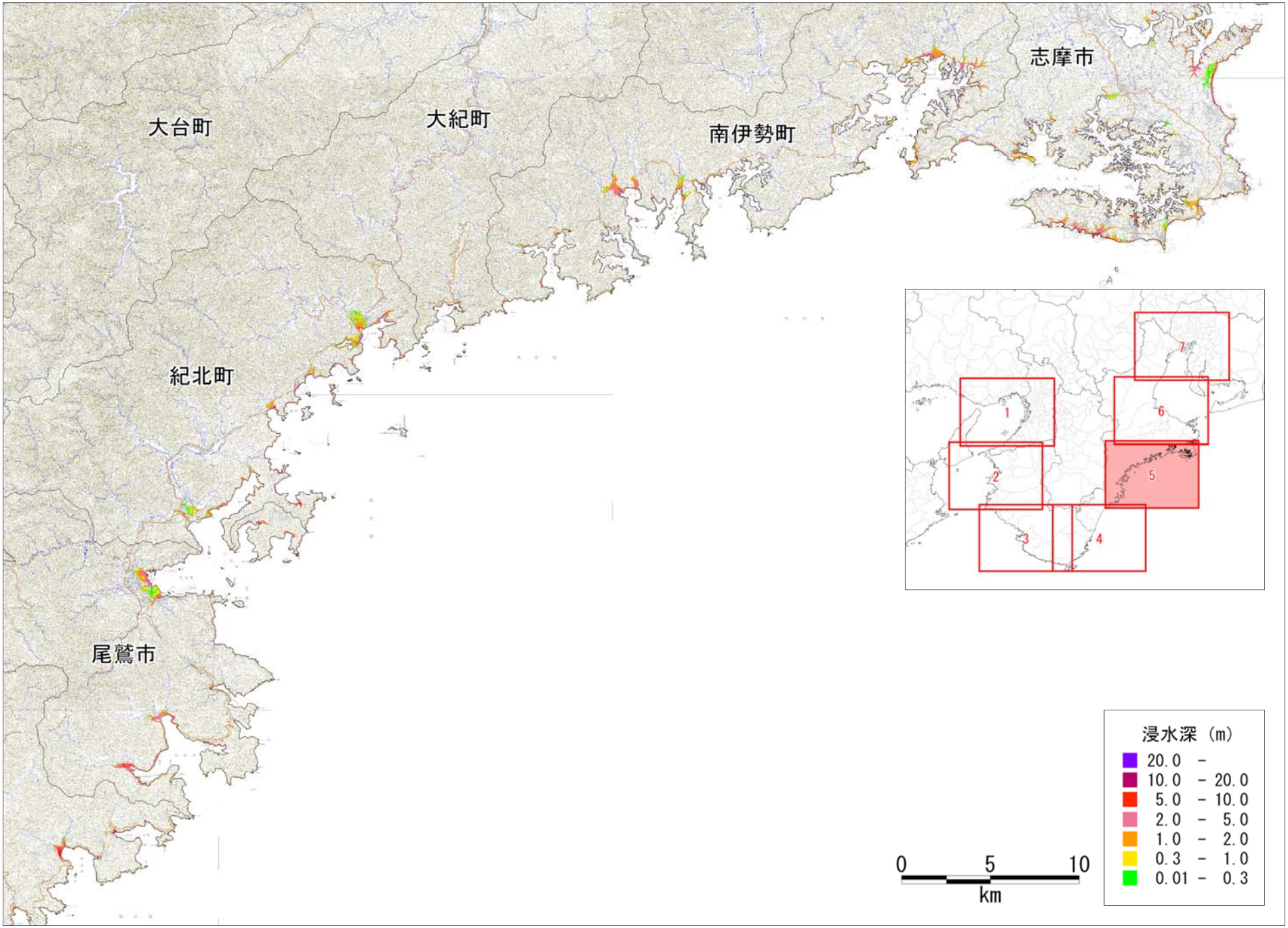

図　津波の浸水分布
【ケース④「四国沖」に「大すべり域＋超大すべり域」を設定、堤防条件：津波が堤防等を越流すると破堤する】

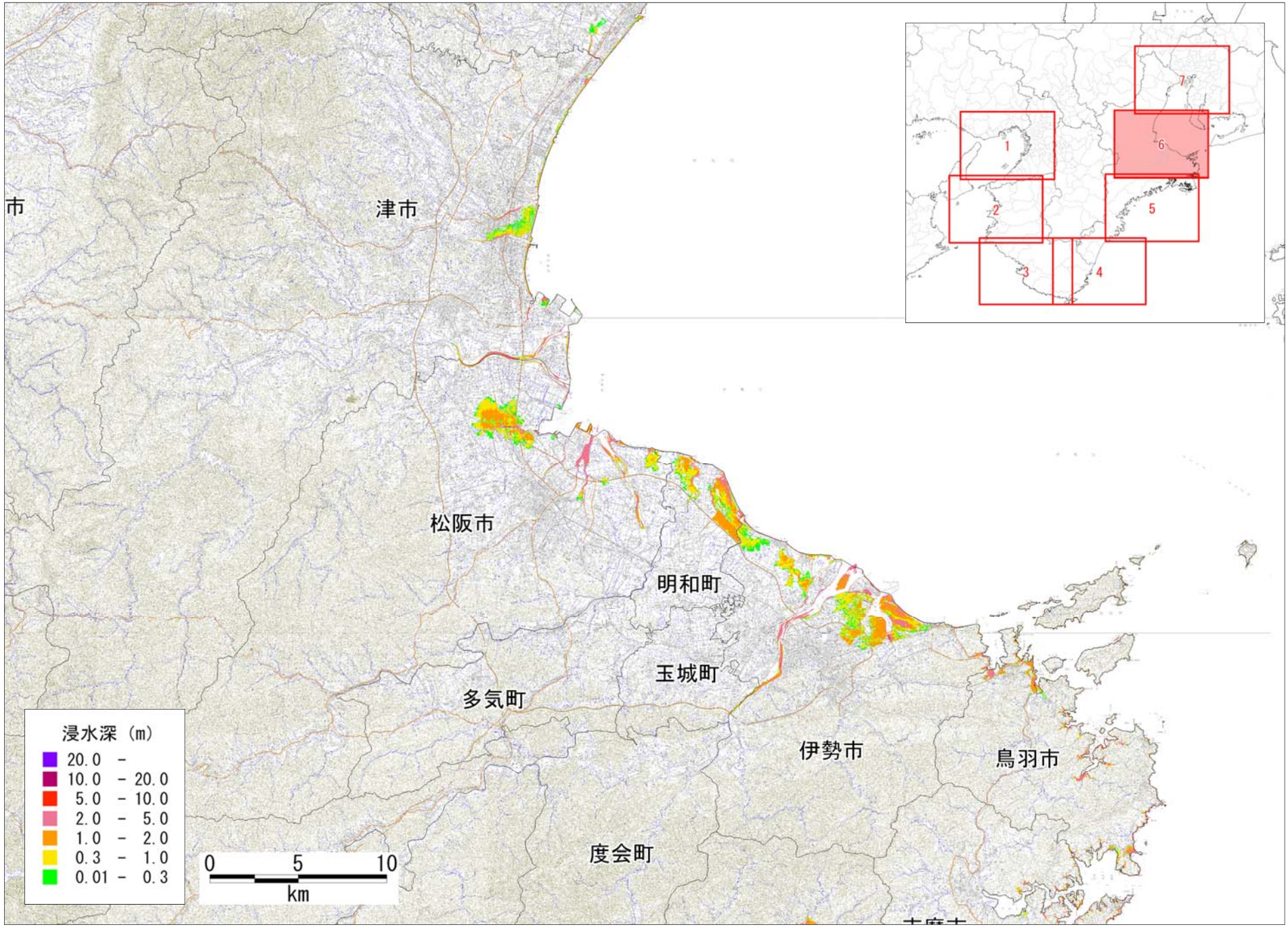

図　津波の浸水分布
【ケース④「四国沖」に「大すべり域＋超大すべり域」を設定、堤防条件：津波が堤防等を越流すると破堤する】

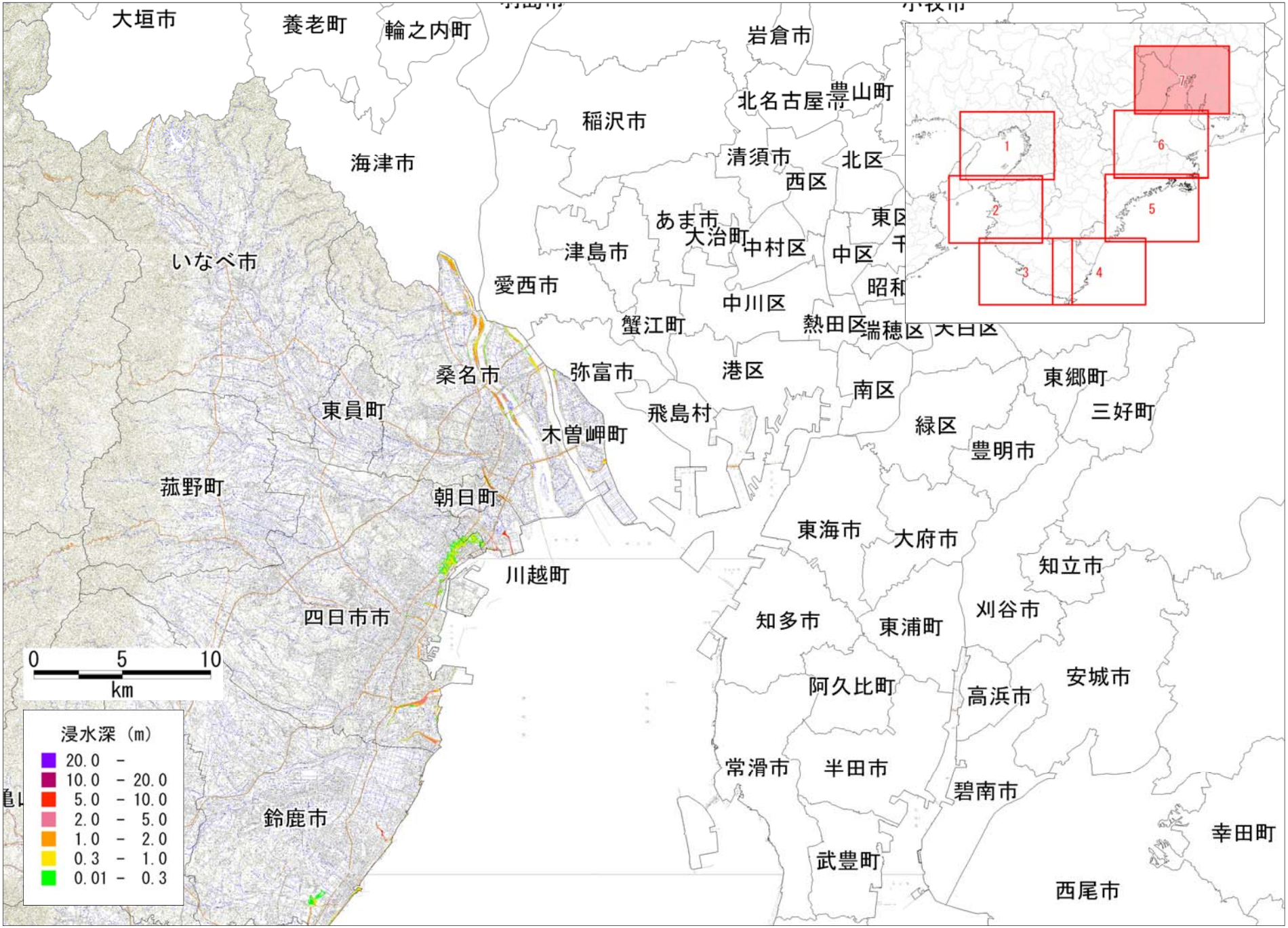

図　津波の浸水分布

【ケース④「四国沖」に「大すべり域＋超大すべり域」を設定、堤防条件：津波が堤防等を越流すると破堤する】

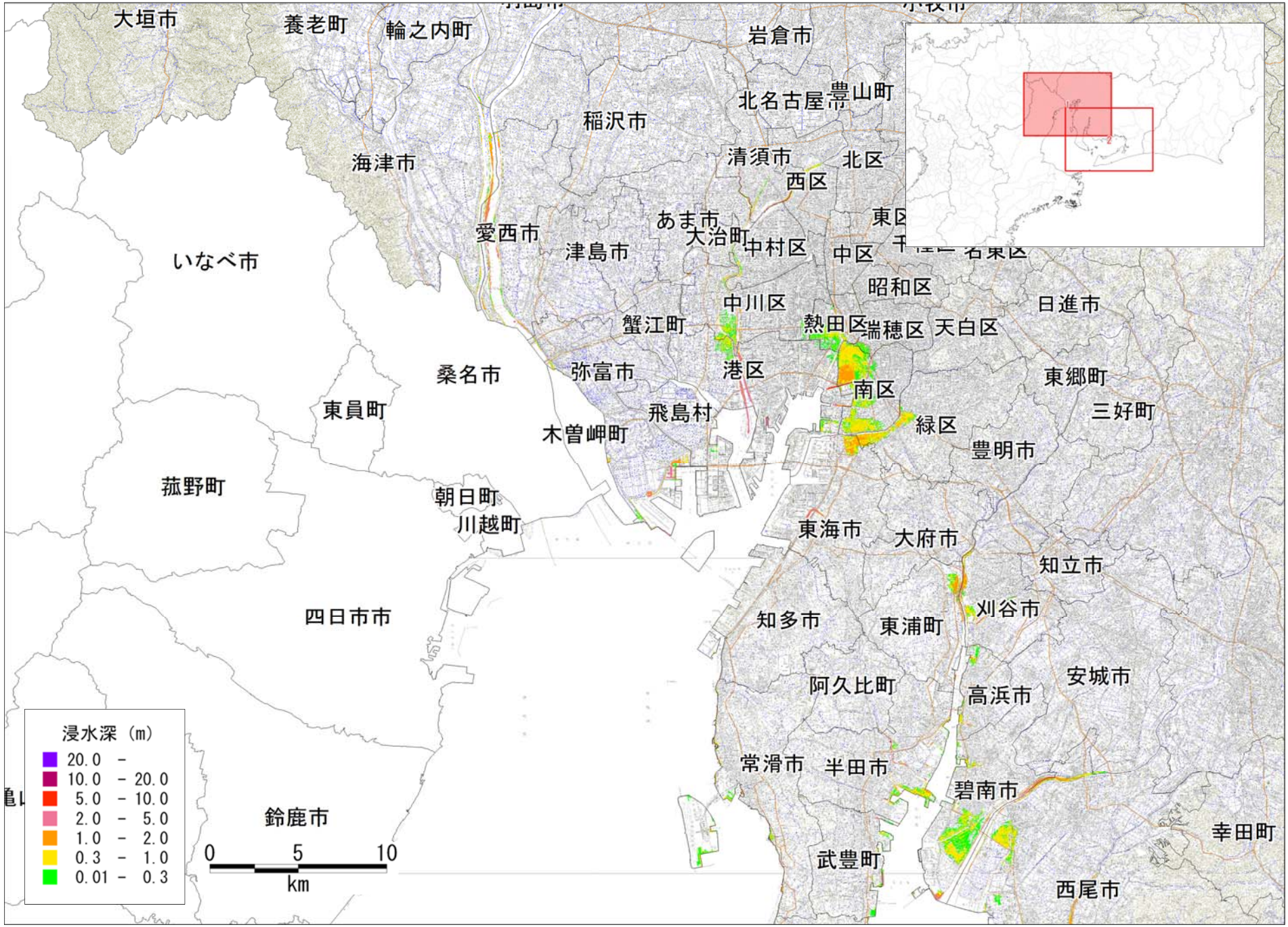

図　津波の浸水分布

【ケース④「四国沖」に「大すべり域＋超大すべり域」を設定、堤防条件：津波が堤防等を越流すると破堤する】

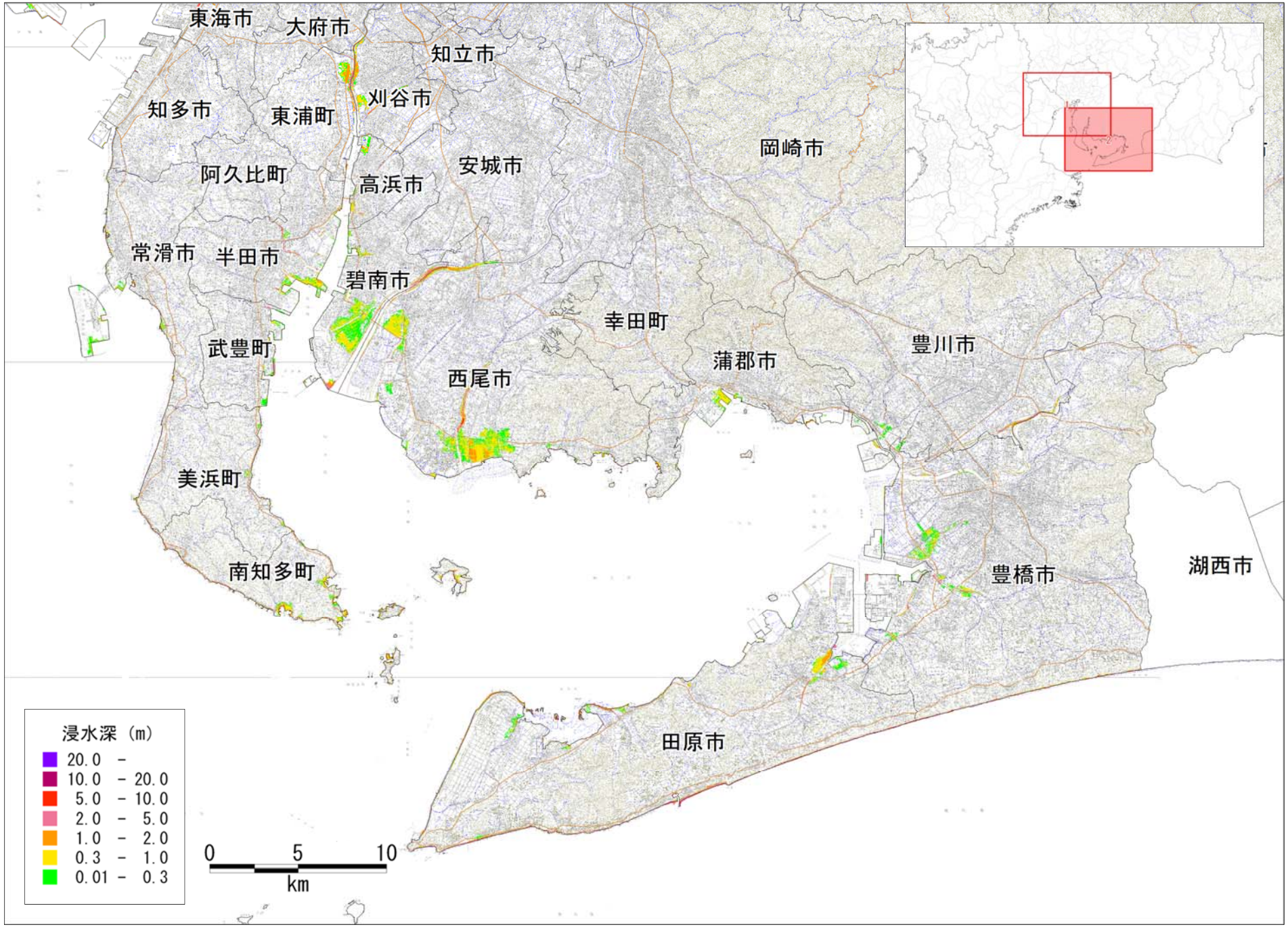

図　津波の浸水分布
【ケース④「四国沖」に「大すべり域＋超大すべり域」を設定、堤防条件：津波が堤防等を越流すると破堤する】

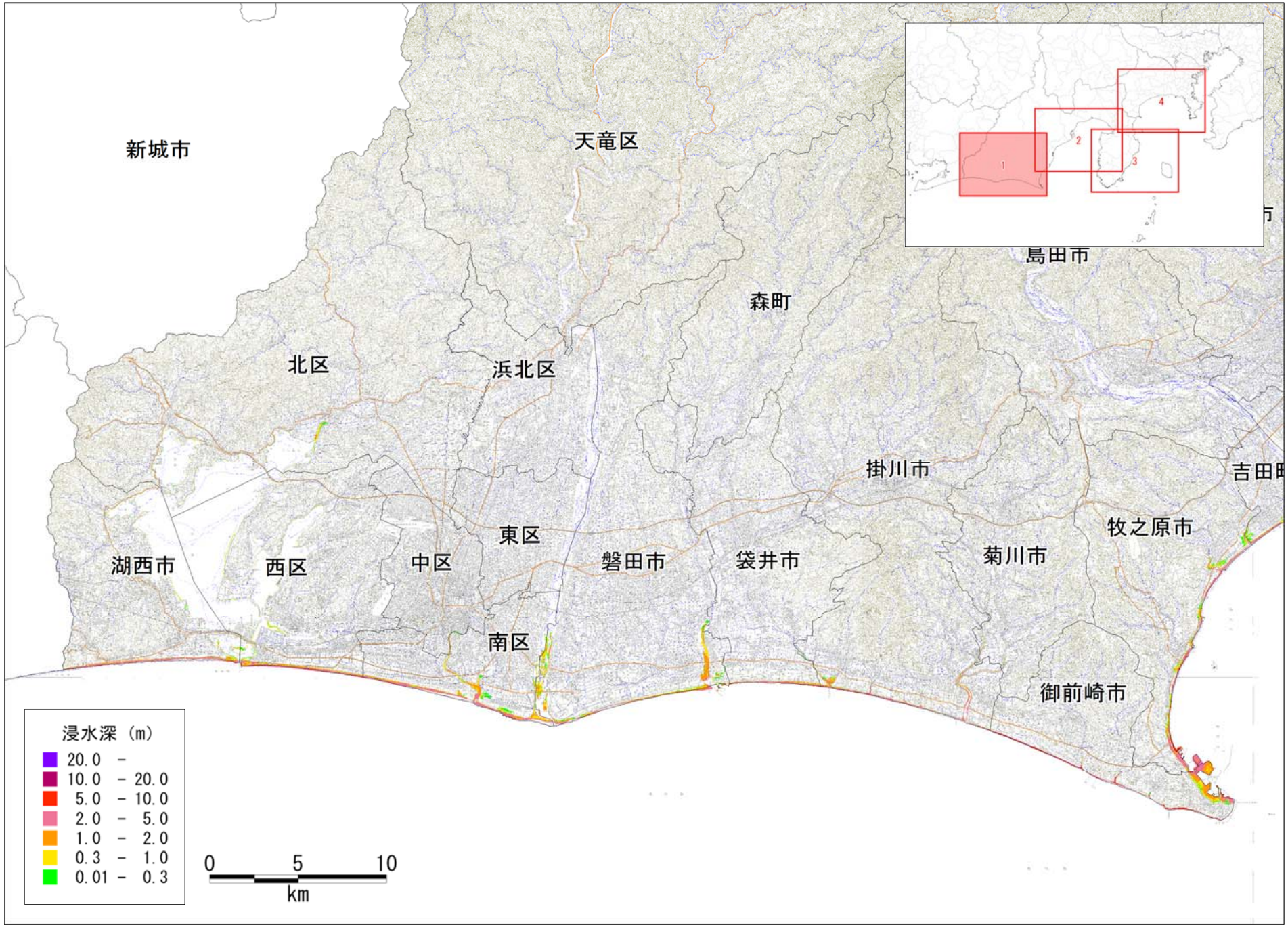

図　津波の浸水分布
【ケース④「四国沖」に「大すべり域＋超大すべり域」を設定、堤防条件：津波が堤防等を越流すると破堤する】

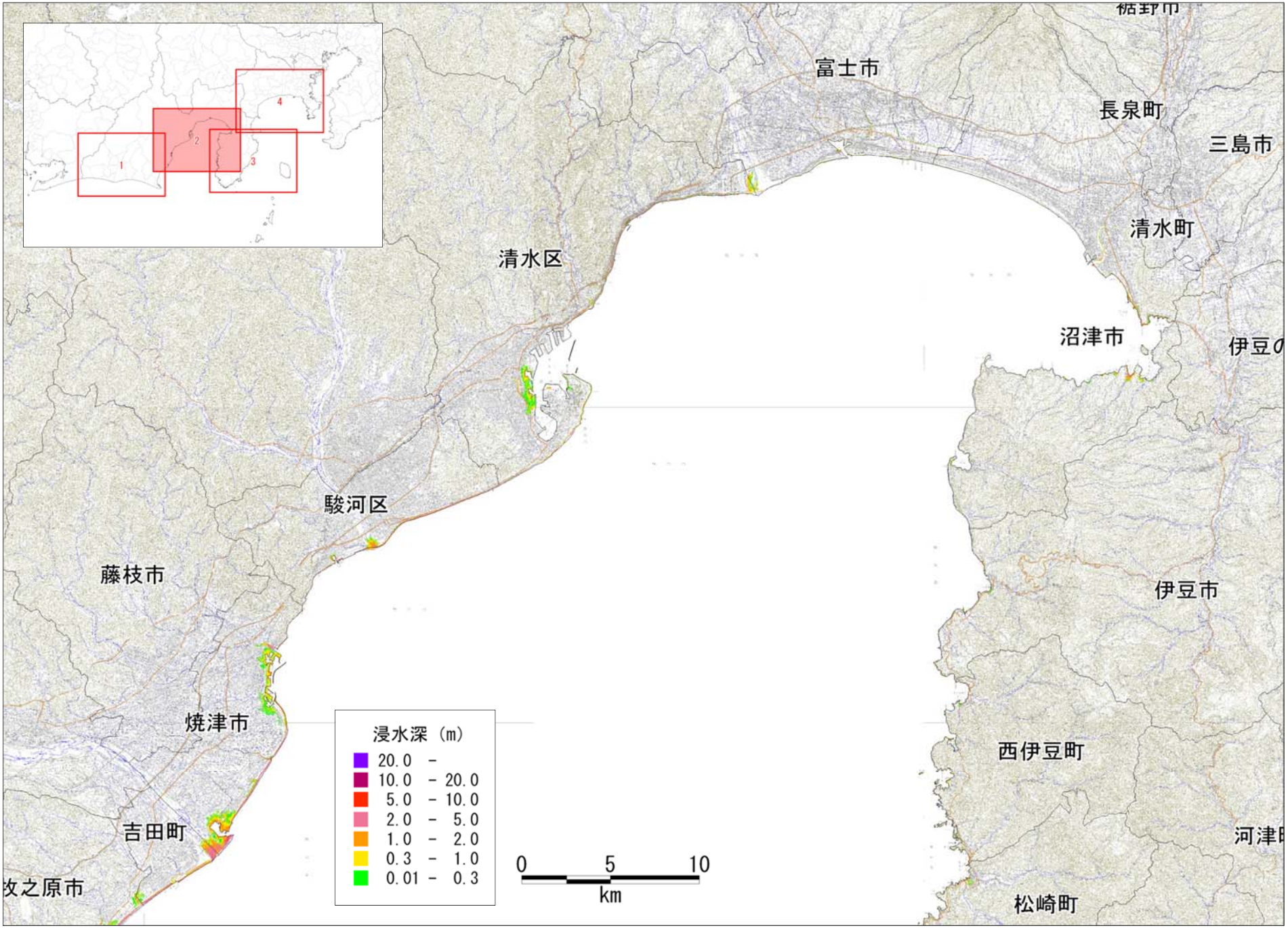

図　津波の浸水分布
【ケース④「四国沖」に「大すべり域＋超大すべり域」を設定、堤防条件：津波が堤防等を越流すると破堤する】

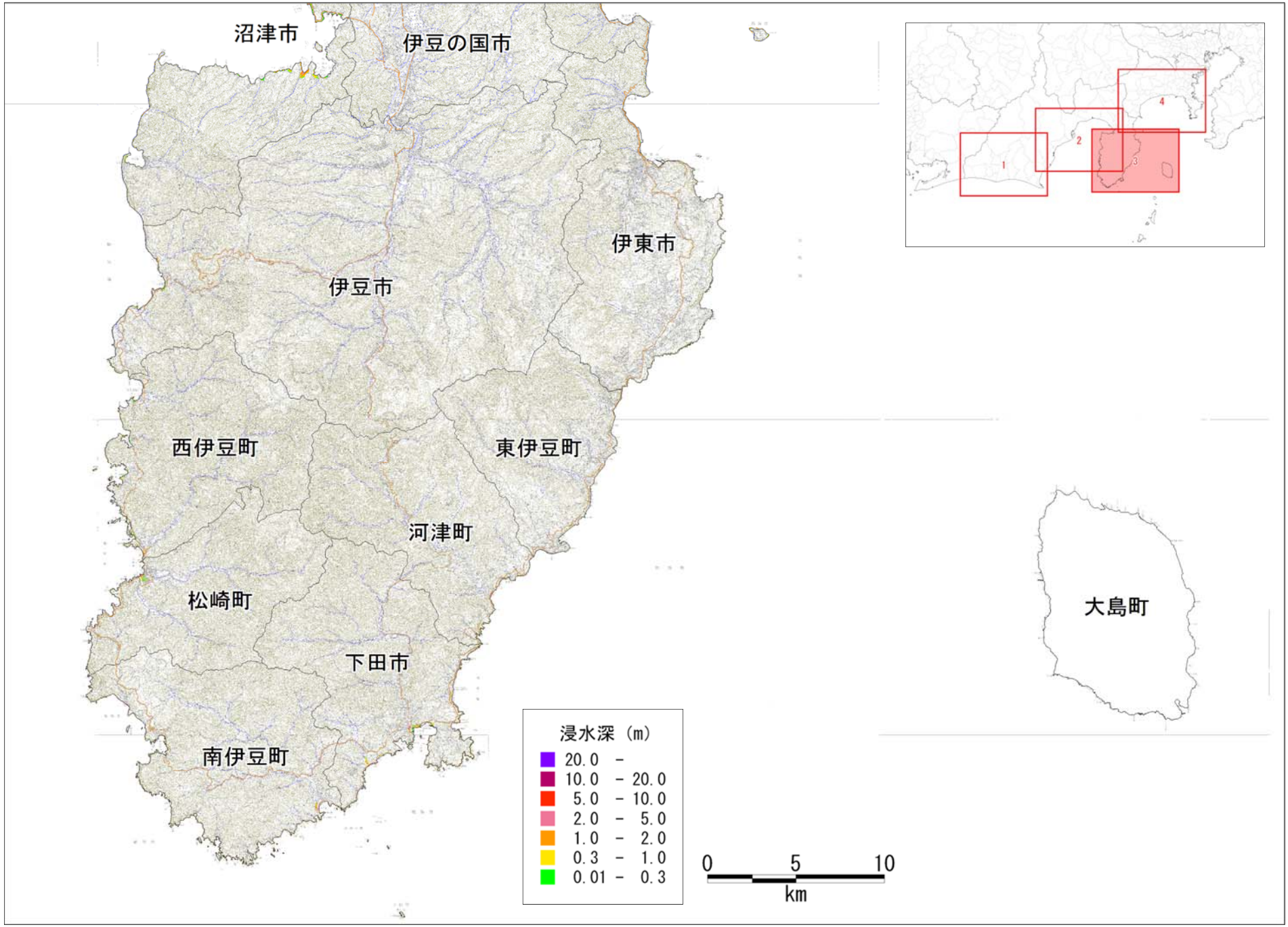

図　津波の浸水分布
【ケース④「四国沖」に「大すべり域＋超大すべり域」を設定、堤防条件：津波が堤防等を越流すると破堤する】

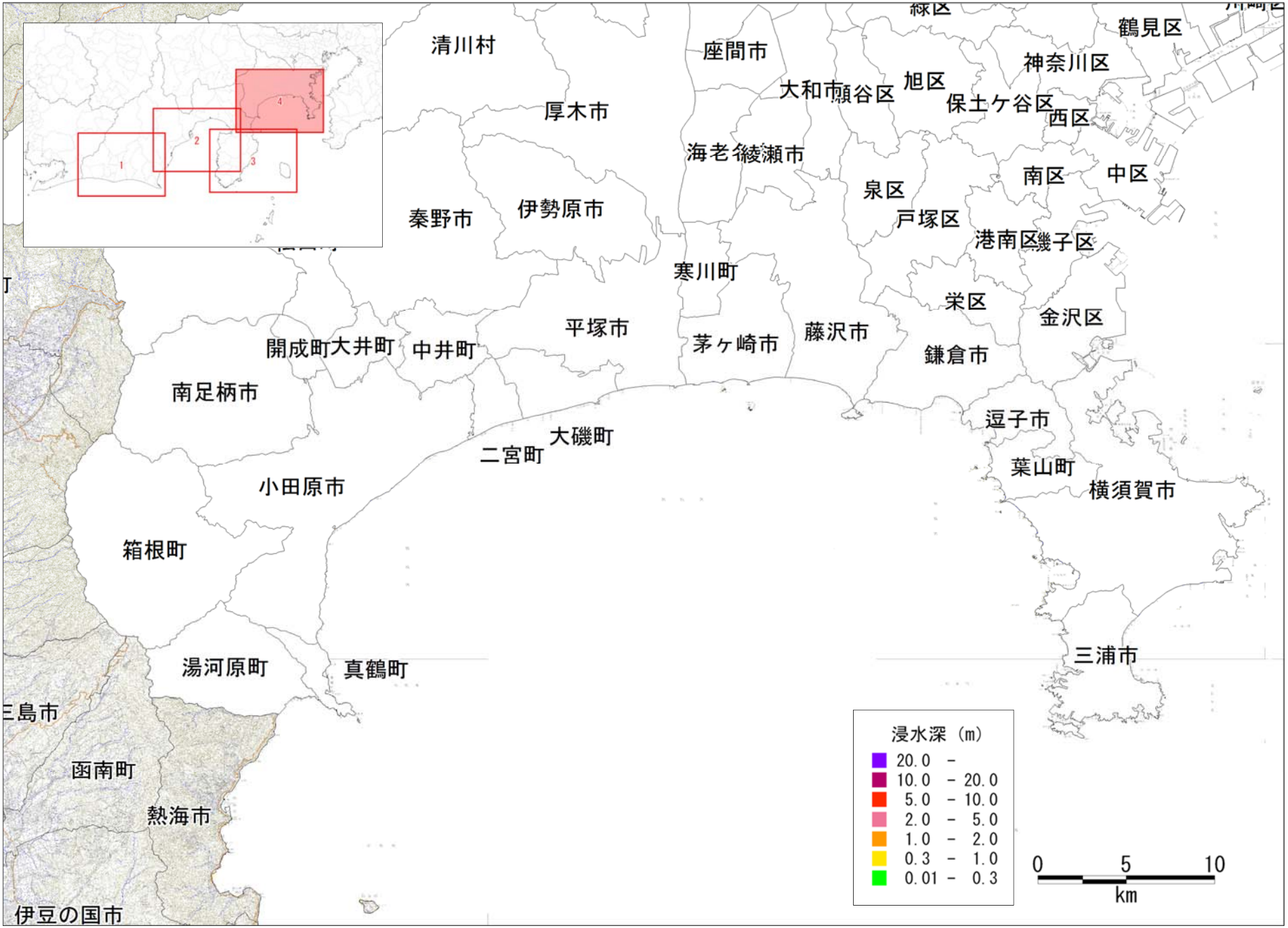

図　津波の浸水分布

【ケース④「四国沖」に「大すべり域＋超大すべり域」を設定、堤防条件：津波が堤防等を越流すると破堤する】

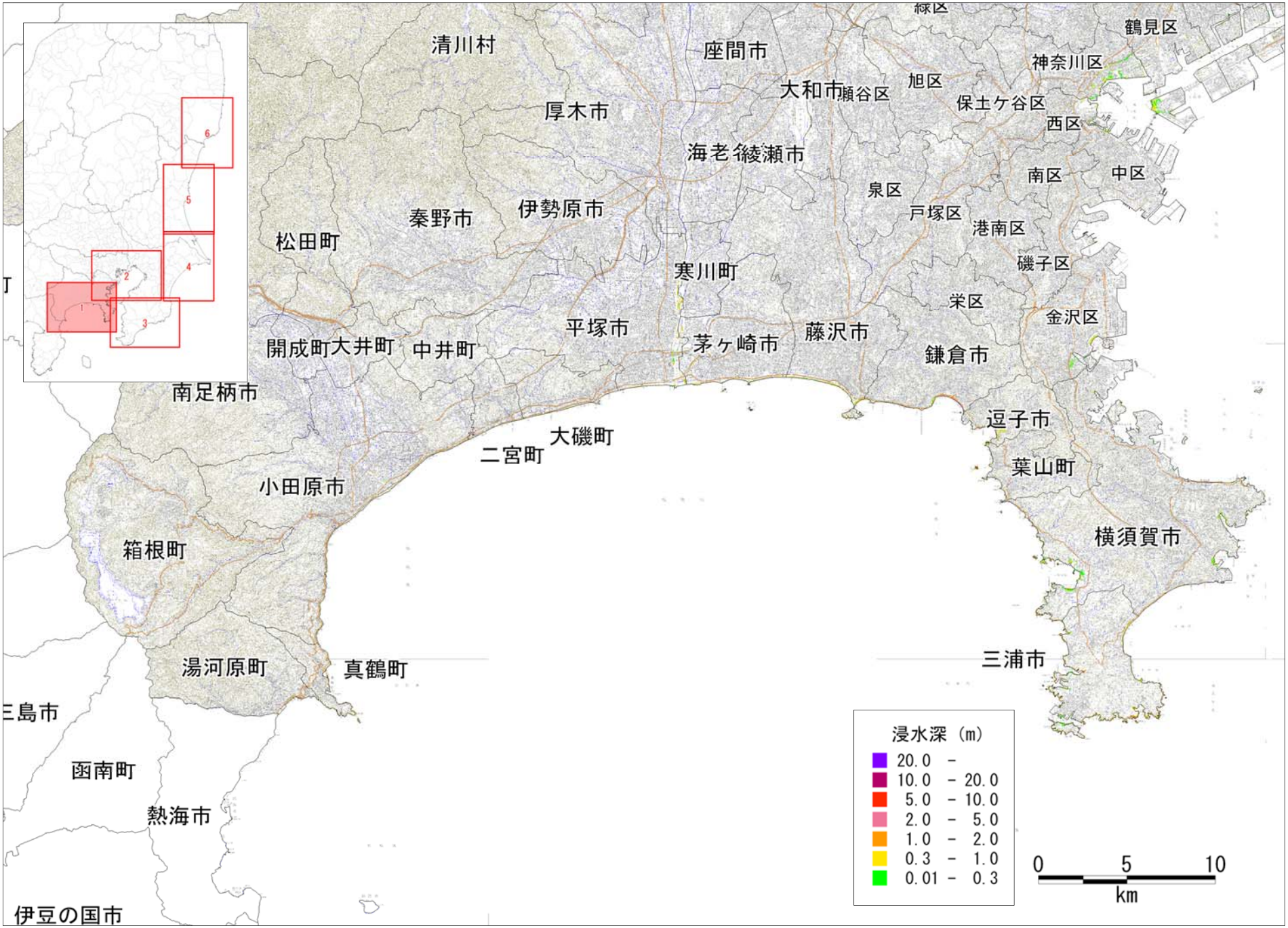

図　津波の浸水分布

【ケース④「四国沖」に「大すべり域＋超大すべり域」を設定、堤防条件：津波が堤防等を越流すると破堤する】

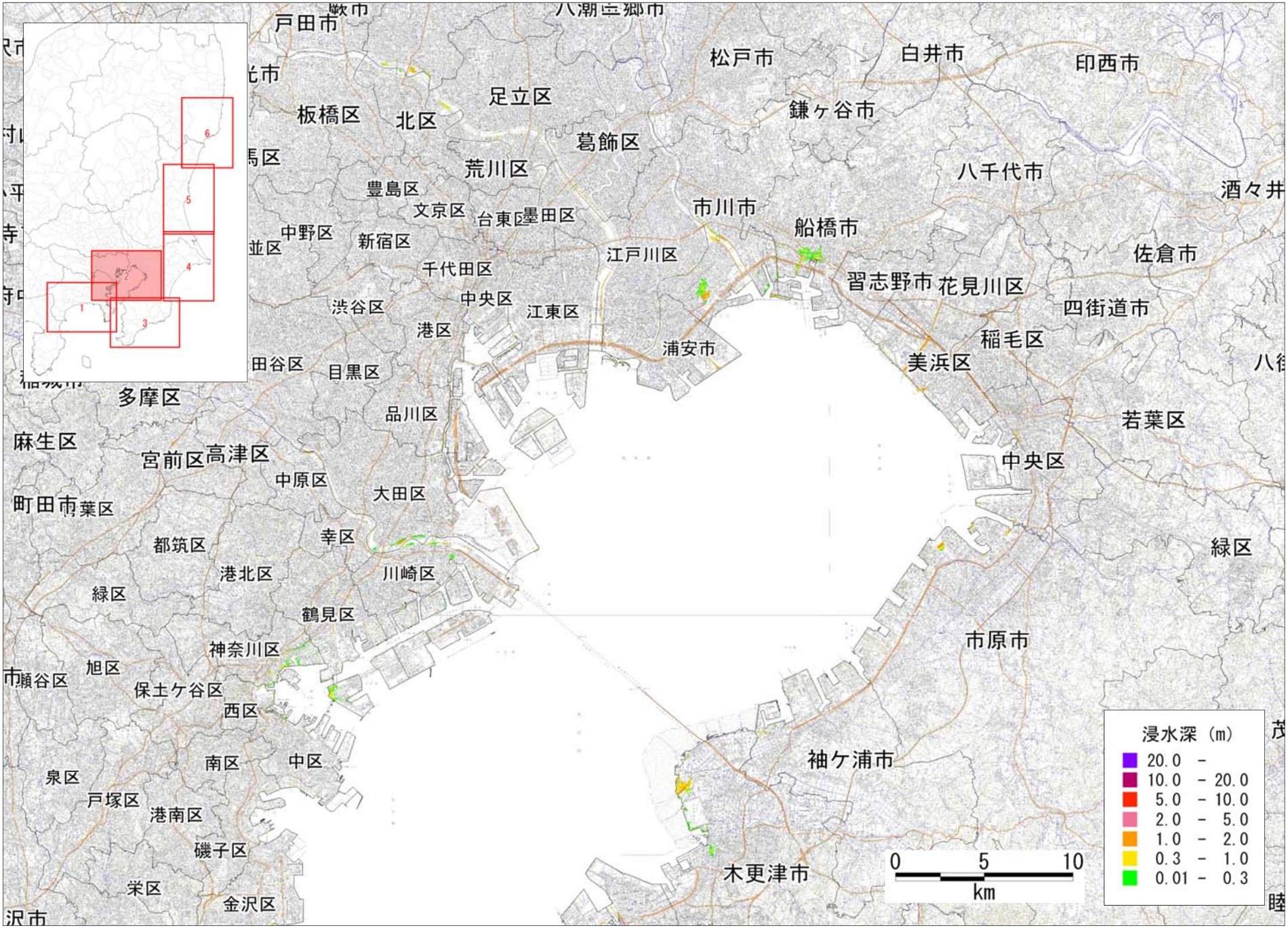

図　津波の浸水分布

【ケース④「四国沖」に「大すべり域＋超大すべり域」を設定、堤防条件：津波が堤防等を越流すると破堤する】

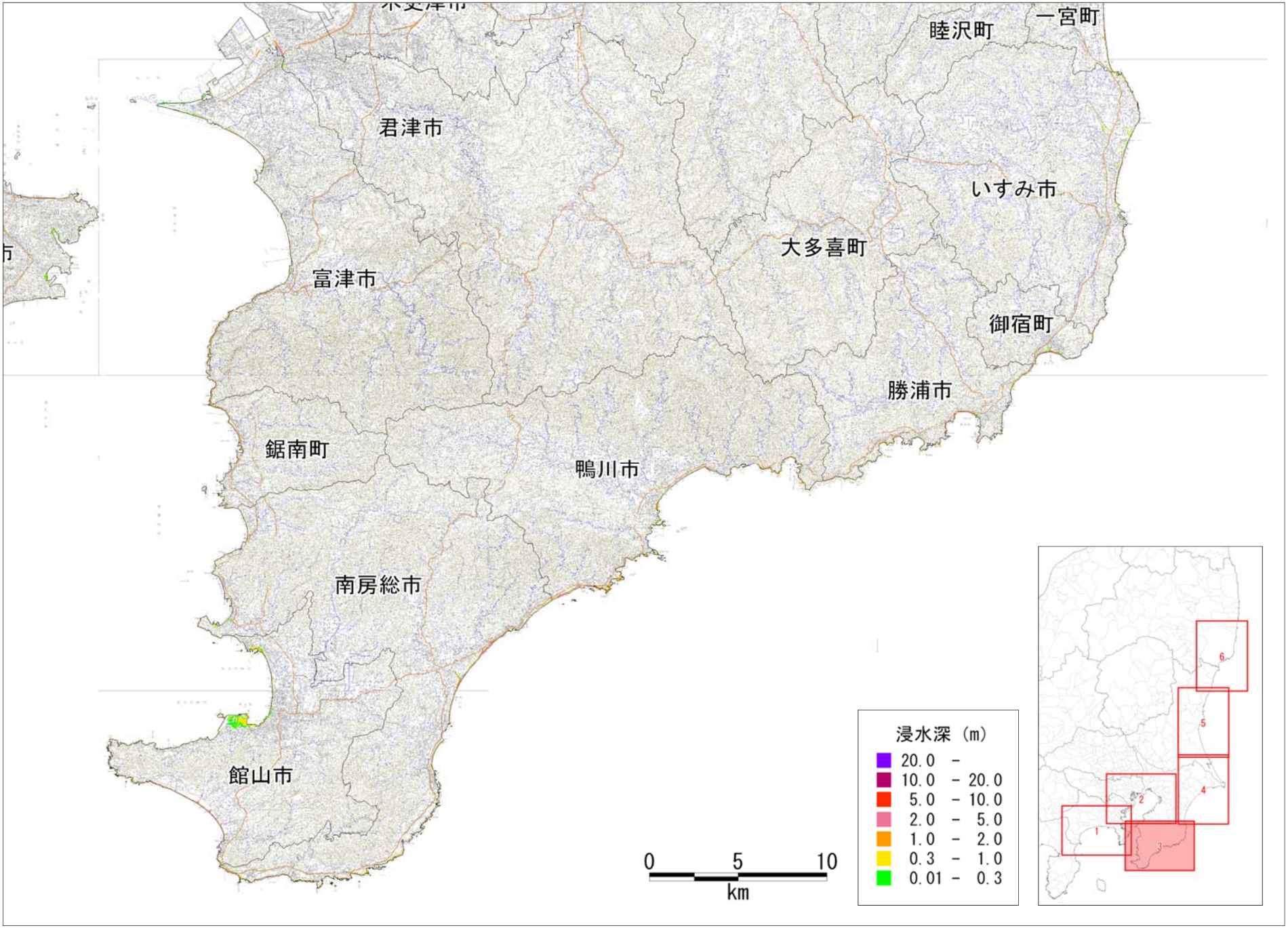

図　津波の浸水分布
【ケース④「四国沖」に「大すべり域＋超大すべり域」を設定、堤防条件：津波が堤防等を越流すると破堤する】

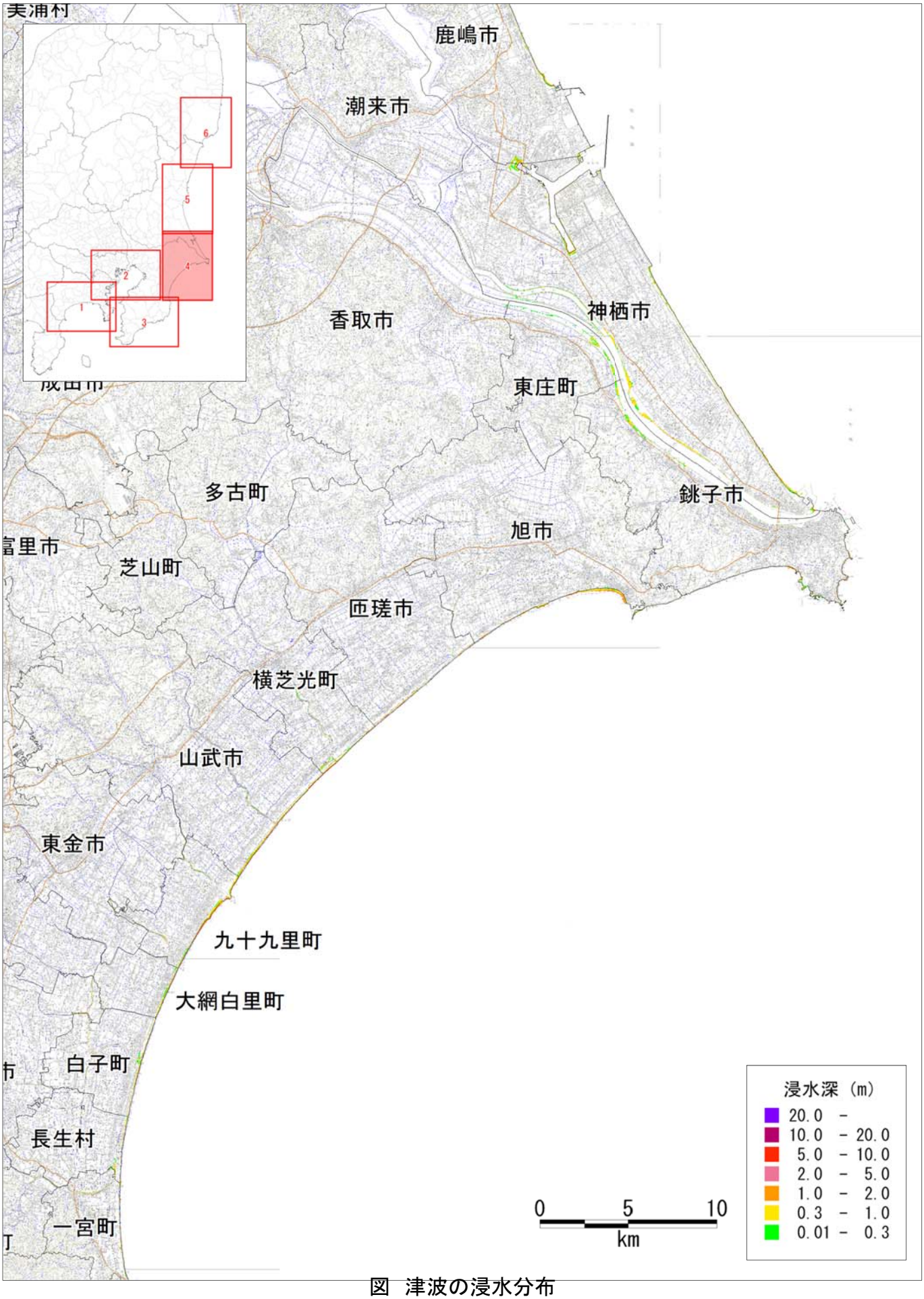

図　津波の浸水分布

【ケース④「四国沖」に「大すべり域＋超大すべり域」を設定、堤防条件：津波が堤防等を越流すると破堤する】

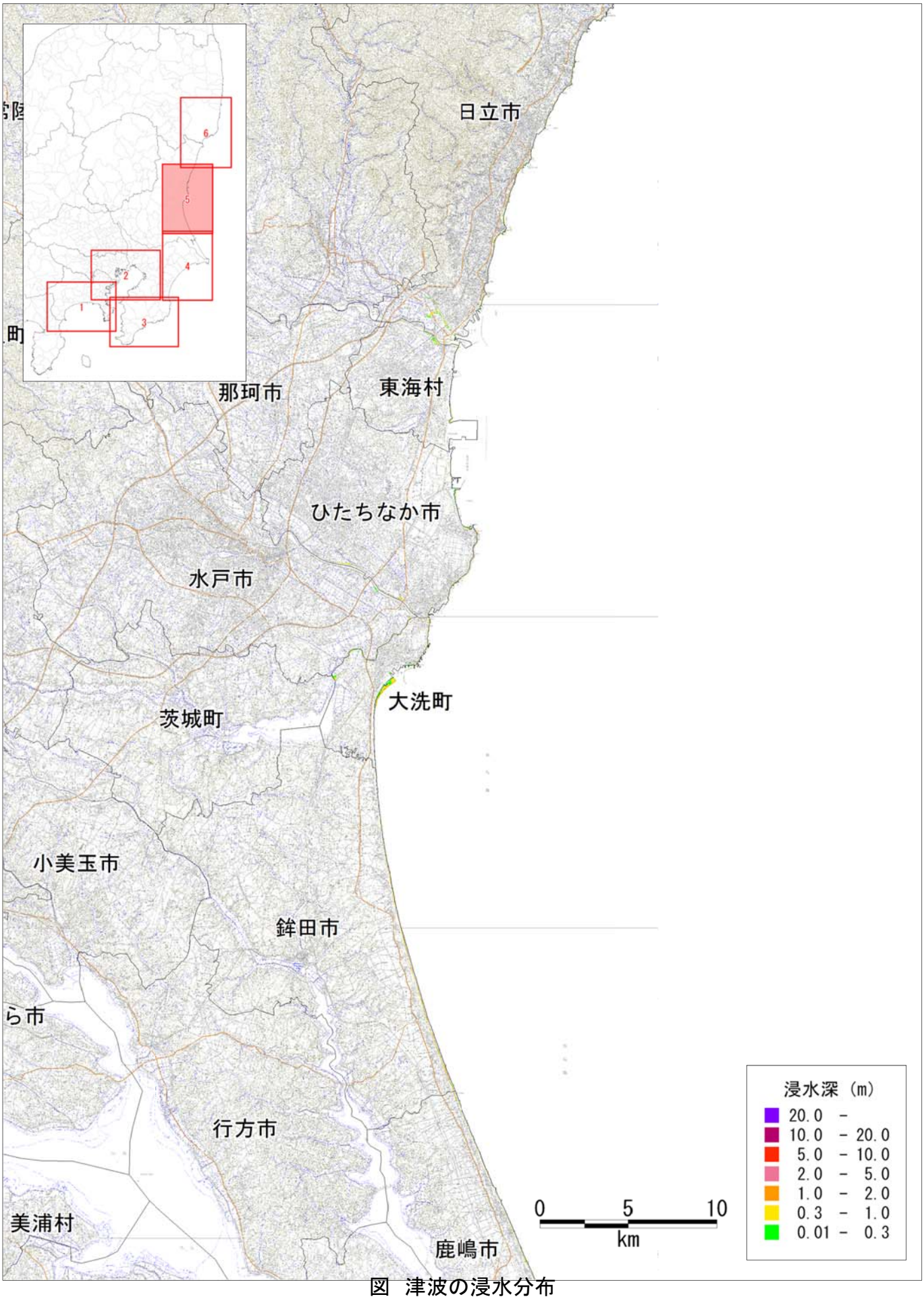

図　津波の浸水分布

【ケース④「四国沖」に「大すべり域＋超大すべり域」を設定、堤防条件：津波が堤防等を越流すると破堤する】

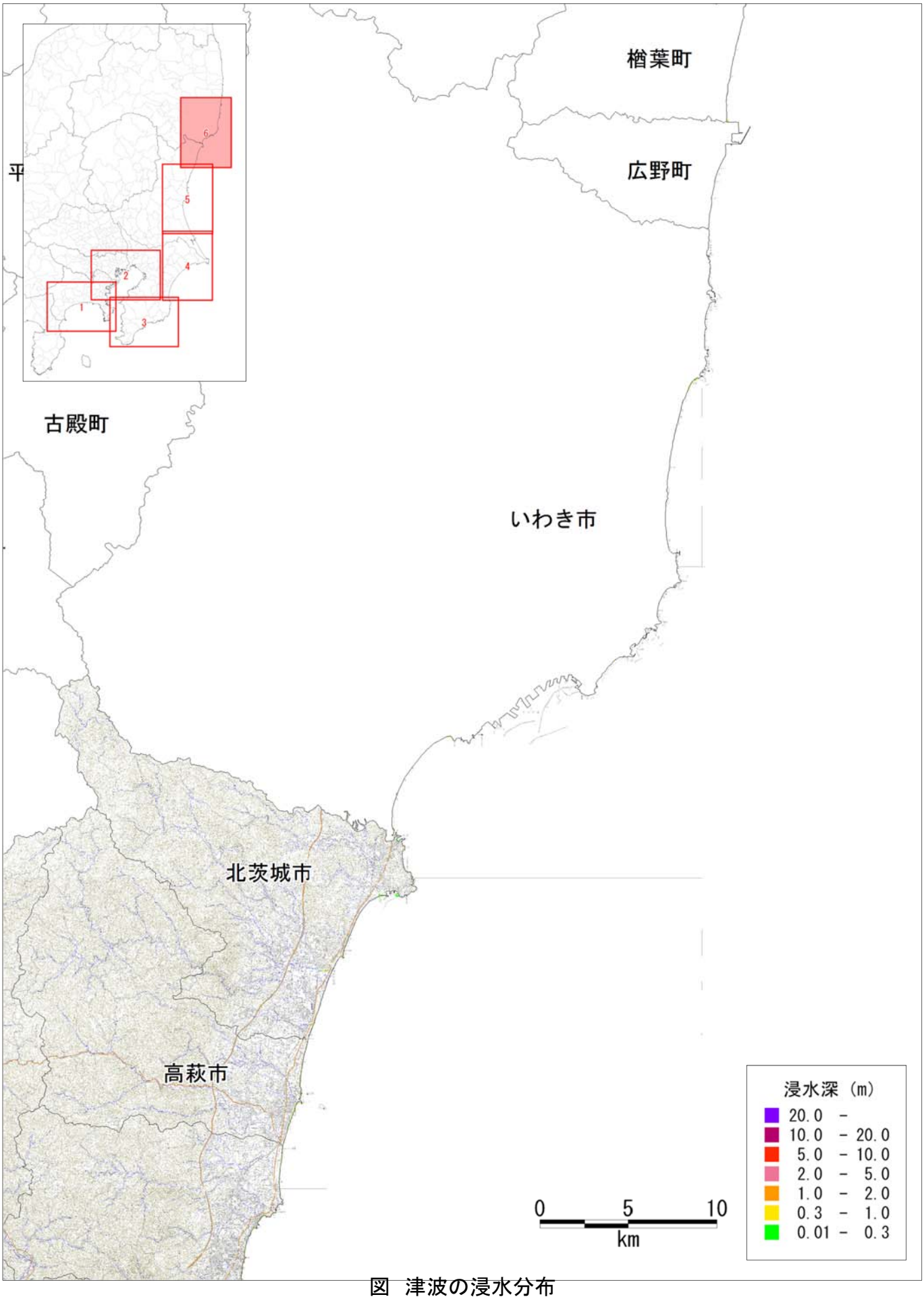

図　津波の浸水分布

【ケース④「四国沖」に「大すべり域＋超大すべり域」を設定、堤防条件：津波が堤防等を越流すると破堤する】

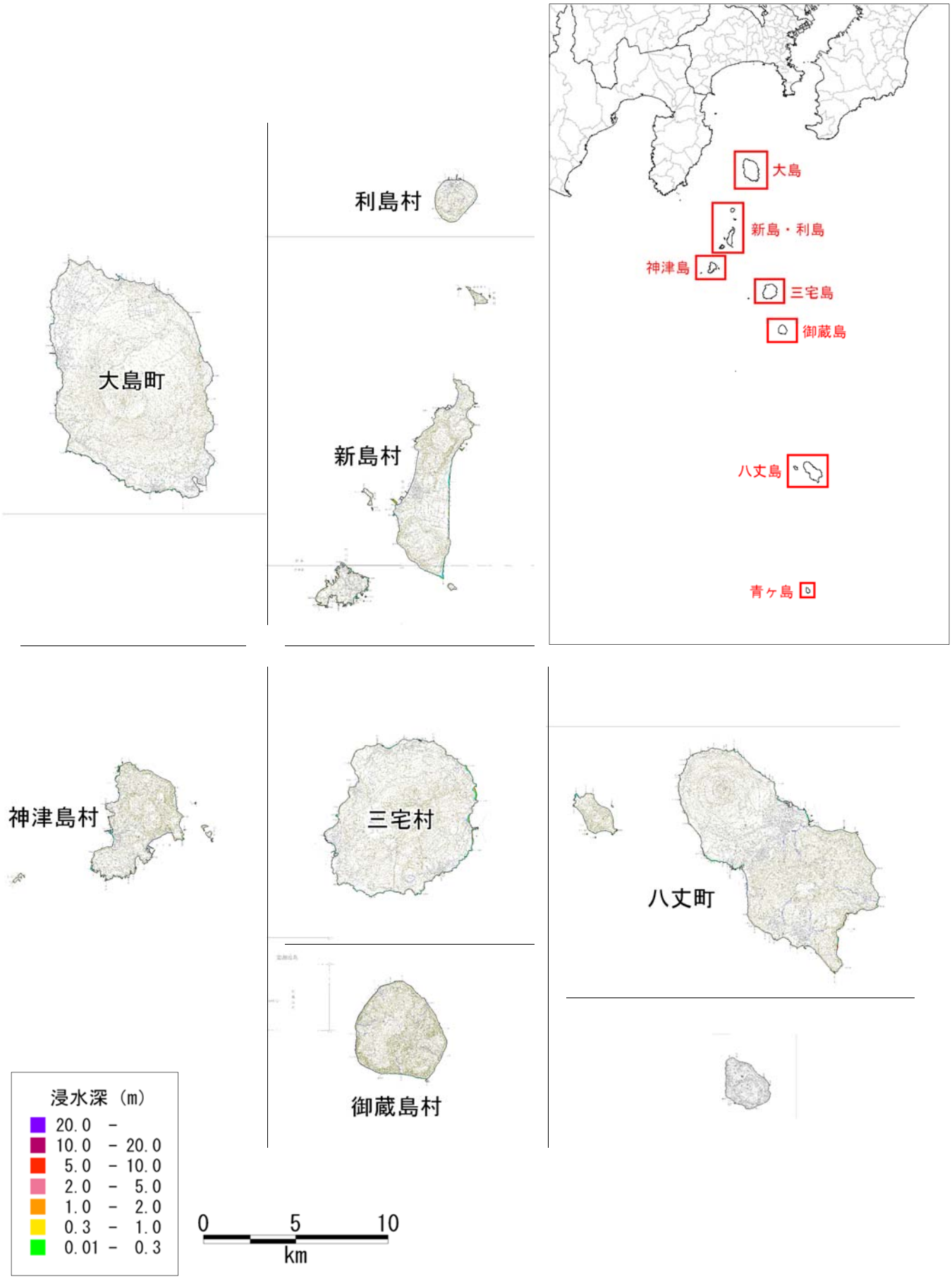

図　津波の浸水分布
【ケース④「四国沖」に「大すべり域＋超大すべり域」を設定、堤防条件：津波が堤防等を越流すると破堤する】

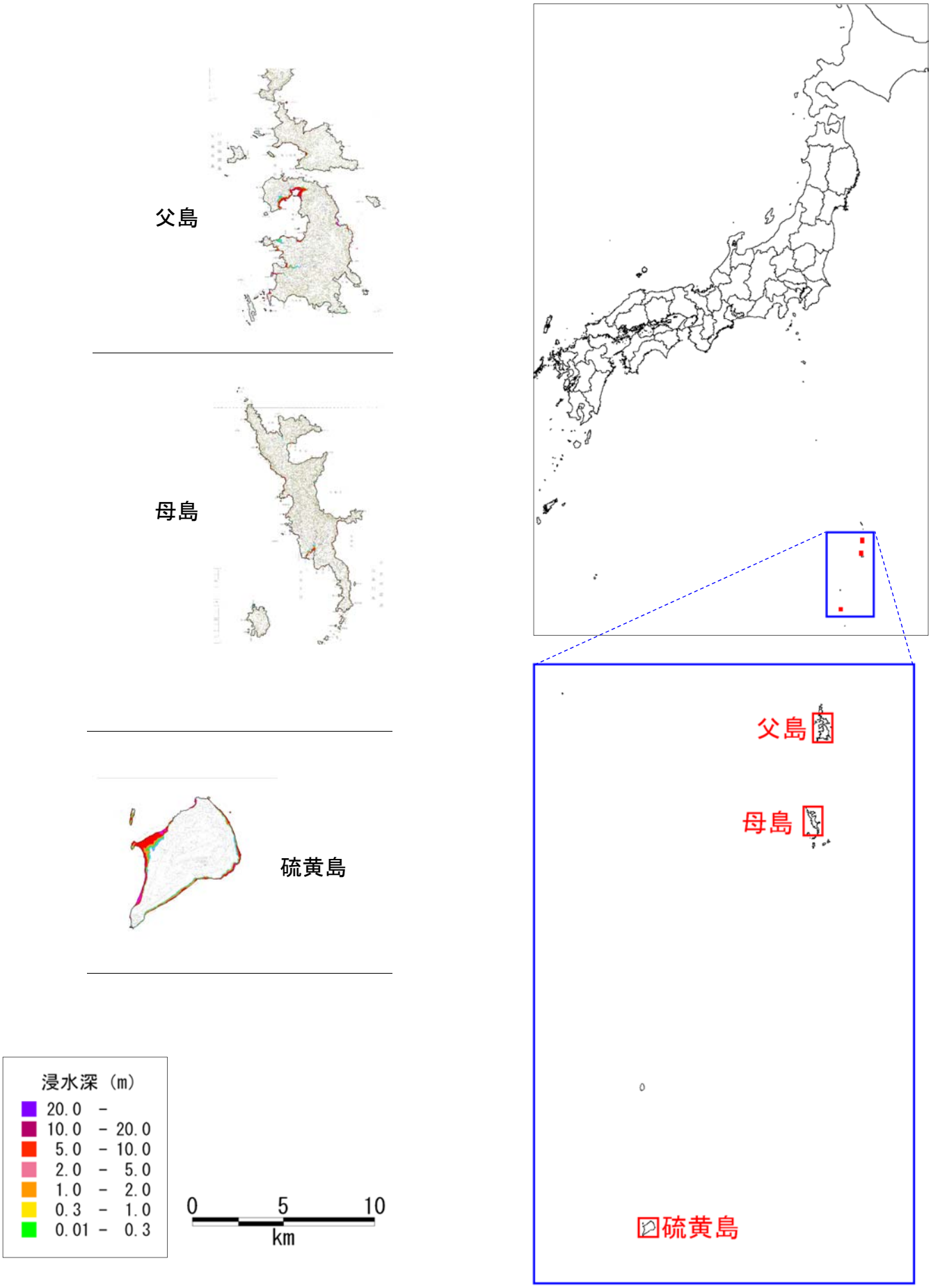

図　津波の浸水分布
【ケース④「四国沖」に「大すべり域＋超大すべり域」を設定、堤防条件：津波が堤防等を越流すると破堤する】

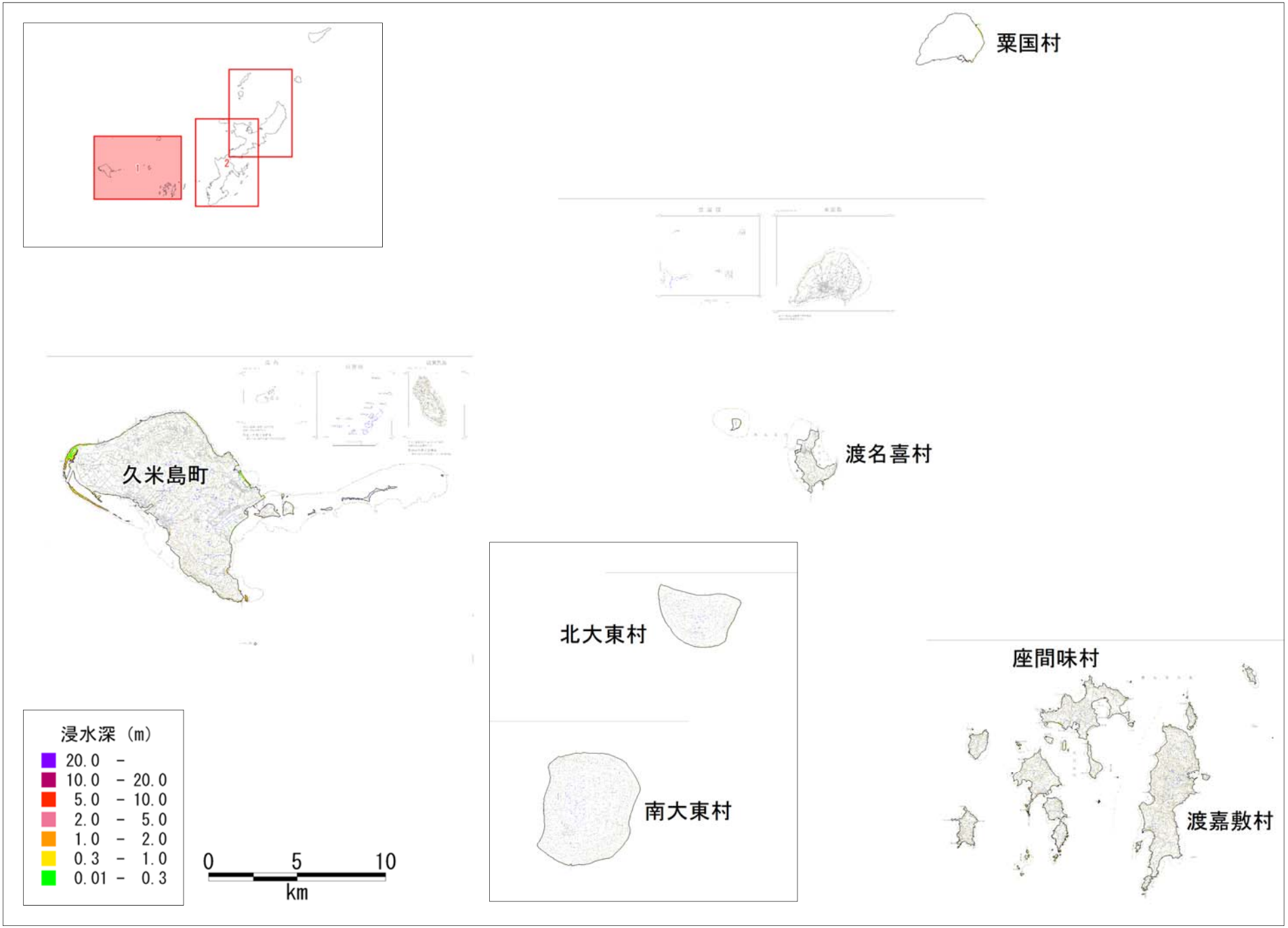

図　津波の浸水分布
【ケース④「四国沖」に「大すべり域＋超大すべり域」を設定、堤防条件：津波が堤防等を越流すると破堤する】

図　津波の浸水分布
【ケース④「四国沖」に「大すべり域＋超大すべり域」を設定、
堤防条件：津波が堤防等を越流すると破堤する】

図　津波の浸水分布
【ケース④「四国沖」に「大すべり域＋超大すべり域」を設定、
堤防条件：津波が堤防等を越流すると破堤する】

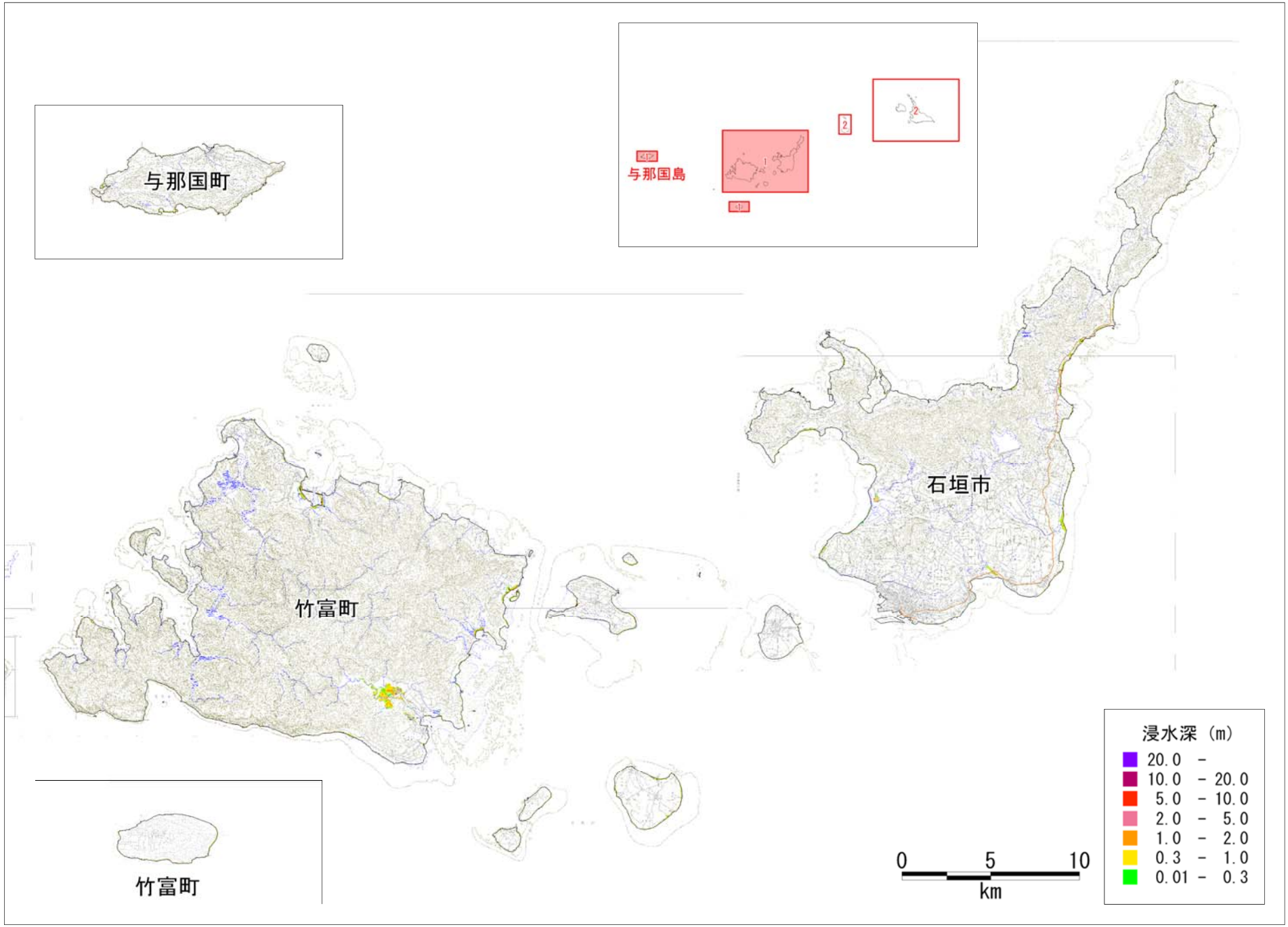

図　津波の浸水分布
【ケース④「四国沖」に「大すべり域＋超大すべり域」を設定、堤防条件：津波が堤防等を越流すると破堤する】

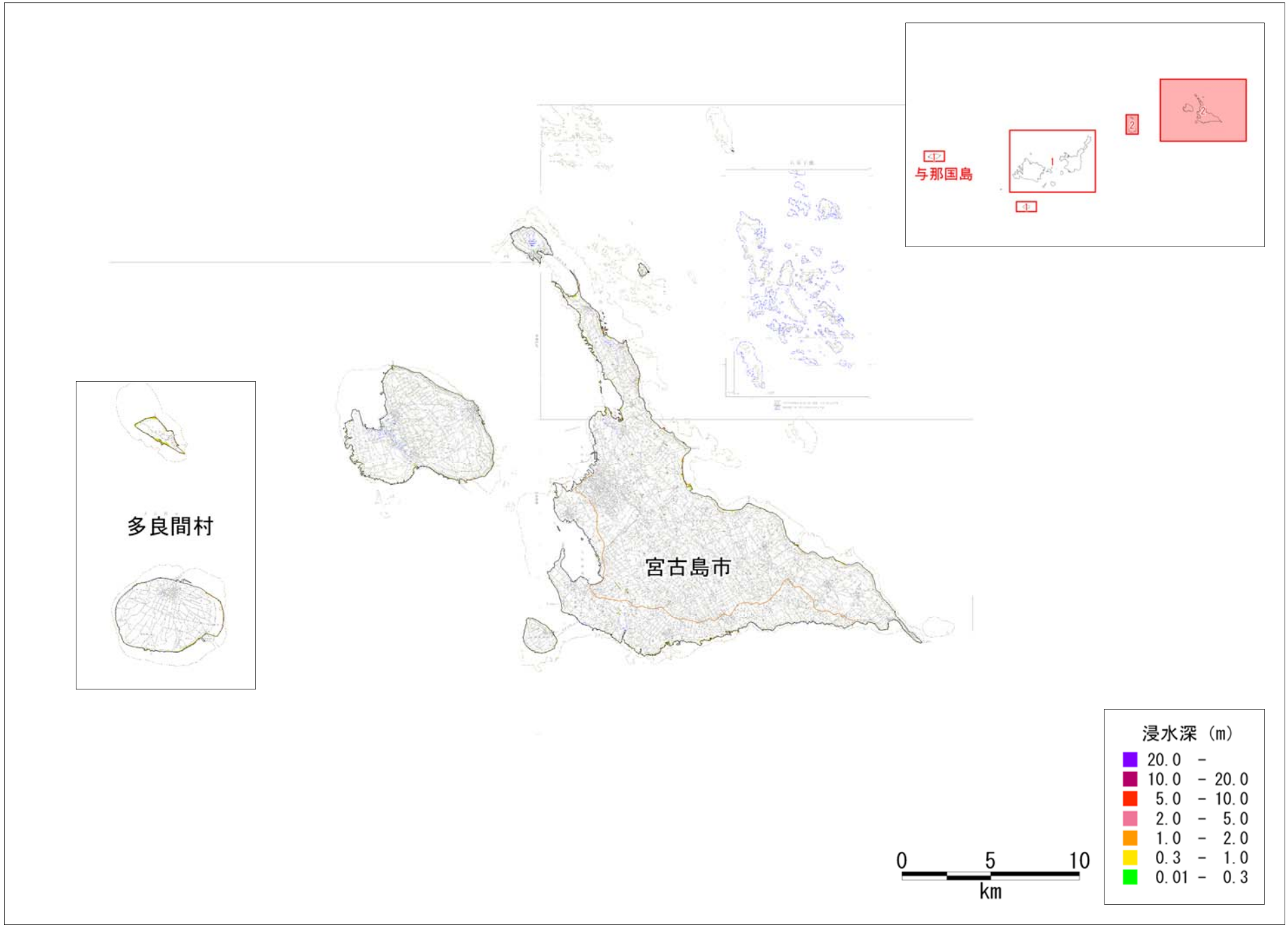

図　津波の浸水分布
【ケース④「四国沖」に「大すべり域＋超大すべり域」を設定、堤防条件：津波が堤防等を越流すると破堤する】