

住家被害認定  
調査票  
水害  
非木造

調査票  
番号  
201305200221

調査日 平成 25年 5月 20日

1 調査時 10:00 ~ 11:00

調査員 ぼうさい たろう / ふっこう はな子

所在地 ××××××××××××

世帯主 ××× ×××

2 住家  住家である(居住のために使用されている)

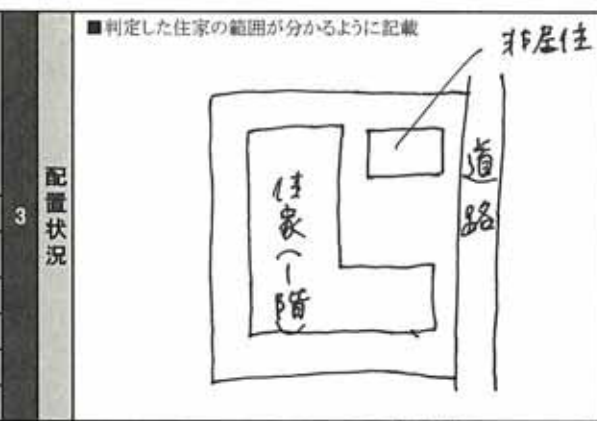

4 外観  住家全部が倒壊  
 住家の一部の階が全部倒壊

判定へ (全壊)

5 傾斜

	①	②	③	④	平均値
傾斜	0	0	0.1	0.1	0.1

4cm以上 (下げ振り120cmの場合)  
2cm以上4cm未満(下げ振り120cmの場合) 又は外観に外力による損傷あり

6 浸水深 床下 (水)

床下浸水  判定へ (半壊に至らない)

7 構造の確認

鉄骨造の場合  
柱(本数で判定)  
↓柱が見えない場合  
耐力壁(ブレース数で判定)  
↓耐力壁が見えない場合  
外部仕上げ(面積で判定)

鉄筋コンクリートの場合  
↓ラーメン構造の場合  
柱(本数で判定)  
↓壁式構造の場合  
耐力壁(面積で判定)

被害率	~10%	~20%	~40%	~60%	~80%	~100%	計
8 無被害	0	0	0	0	0	0	0
I	0	0	0	1	1	1	0
II	0	1	1	2	2	3	
III	1	1	2	3	4	5	
IV	1	2	3	5	6	8	
V	1	2	4	6	8	10	

被害率	~10%	~20%	~40%	~60%	~80%	~100%	計
9 無被害	0	0	0	0	0	0	6
I	0	0	0	1	1	1	
II	0	1	1	2	2	3	
III	1	1	2	3	4	5	
IV	1	2	3	5	6	8	
10% V	1	2	4	6	8	10	

被害率	~10%	~20%	~40%	~60%	~80%	~100%	床計
10 無被害	0	0	0	0	0	0	5
I	0	0	0	1	1	1	
II	0	1	1	2	2	3	0
III	1	1	2	3	4	5	
IV	1	2	3	5	6	8	
10% V	1	2	4	6	8	10	

被害率	~10%	~20%	~40%	~60%	~80%	~100%	計
11 無被害	0	0	0	0	0	0	0
I	1	1	2	3	4	5	
II	1	3	5	8	10	13	
III	3	5	10	15	20	25	
IV	4	8	15	23	30	38	
50% V	5	10	20	30	40	50	

被害率	~10%	~20%	~40%	~60%	~80%	~100%	計
13 無被害	0	0	0	0	0	0	0
I	0	0	0	0	0	1	
II	0	0	1	1	1	1	
III	0	1	1	2	2	3	
IV	0	1	2	2	3	4	
5% V	1	1	2	3	4	5	

被害率	~10%	~20%	~40%	~60%	~80%	~100%	計
12 設備等 (住家内)	0	0	0	0	0	0	2
I	0	0	0	0	0	1	
II	0	0	0	0	0	1	0
III	0	0	0	0	0	0	
IV	0	0	0	0	0	0	
5% V	0	0	0	0	0	0	

被害率	~10%	~20%	~40%	~60%	~80%	~100%	計
14 設備等 (住家外)	0	0	0	0	0	0	0
I	0	0	0	0	0	0	
II	0	0	0	0	0	0	
III	0	0	0	0	0	0	0
IV	0	0	0	0	0	0	
5% V	0	0	0	0	0	0	

【損害割合算出表】	5傾斜	9外部仕上・雑壁・屋根	9内部仕上・天井	10床・梁 ※大きい方	11柱 (又は耐力壁)	12設備等 (住家内)	13建具	14設備等 (住家外)	計
傾斜無		0	6	5	0	2	0	0	あ 13
傾斜有	20								い

(注)「4傾斜」の平均値が2cm未満の場合「あ」を、2cm以上の場合「あ」又は「い」のうち大きい値を損害割合とする。

判定	損害割合	20%未満	20%以上	40%以上	50%以上
判定	13	<input checked="" type="checkbox"/> 半壊に至らない	<input type="checkbox"/> 半壊	<input type="checkbox"/> 大規模半壊	<input type="checkbox"/> 全壊