

住家被害認定調査票
水害 非木造-1

調査票番号 202106200221

調査日 令和 3 年 6 月 20 日

1 調査時 10:00 ~ 10:45

調査員 ぼうさい たろう / ふっこう はなこ

所在地 XXXXX △番地-〇〇-●号室

世帯主 ▲▲▲▲ ▲▲▲▲

2 住家 住家である(居住のために使用されている)

配置状況

4 外観 住家全部が倒壊 判定へ(全壊)
 住家の一部の階が全部倒壊

5 傾斜

| ① | ② | ③ | ④ | ⑤ | 平均値 |
|---|---|---|---|---|-----|
| 0 | 0 | 0 | 0 | 0 | 0 |

6 傾斜確認

傾斜の平均値が4cm(下げ振り120cmの場合)以上

(基礎ぐいを用いる住家について) 傾斜の平均値が2cm(下げ振り120cmの場合)以上4cm未満かつ最大沈下量又は最大露出量30cm以上

該当しない

7 構造の確認

鉄骨造の場合 柱(本数で判定)
柱が見えない場合

鉄筋コンクリートの場合

ーメン構造の場合 柱(本数で判定)

壁式構造の場合 耐力壁(面積で判定)

耐力壁(ブレース数で判定)
耐力壁が見えない場合

外部仕上げ(面積で判定)

9 外廊・上・雑壁・屋根

| 面積率 | ~10% | ~20% | ~40% | ~60% | ~80% | ~100% | 計 |
|-----|------|------|------|------|------|-------|---|
| 無被害 | 0 | 0 | 0 | 0 | 0 | 0 | 0 |
| I | 0 | 0 | 0 | 1 | 1 | 1 | 0 |
| II | 0 | 1 | 1 | 2 | 2 | 3 | |
| III | 1 | 1 | 2 | 3 | 4 | 5 | |
| IV | 1 | 2 | 3 | 5 | 6 | 8 | |
| V | 1 | 2 | 4 | 6 | 8 | 10 | |

10 内部仕上・天井

| 面積率 | ~10% | ~20% | ~40% | ~60% | ~80% | ~100% | 計 |
|-----|------|------|------|------|------|-------|---|
| 無被害 | 0 | 0 | 0 | 0 | 0 | 0 | 6 |
| I | 0 | 0 | 0 | 1 | 1 | 1 | |
| II | 0 | 1 | 1 | 2 | 2 | 3 | |
| III | 1 | 1 | 2 | 3 | 4 | 5 | |
| IV | 1 | 2 | 3 | 5 | 6 | 8 | |
| V | 1 | 2 | 4 | 6 | 8 | 10 | |

11 床・梁

| 面積率 | ~10% | ~20% | ~40% | ~60% | ~80% | ~100% | 床計 |
|-----|------|------|------|------|------|-------|----|
| 無被害 | 0 | 0 | 0 | 0 | 0 | 0 | 5 |
| I | 0 | 0 | 0 | 1 | 1 | 1 | 0 |
| II | 0 | 1 | 1 | 2 | 2 | 3 | |
| III | 1 | 1 | 2 | 3 | 4 | 5 | |
| IV | 1 | 2 | 3 | 5 | 6 | 8 | |
| V | 1 | 2 | 4 | 6 | 8 | 10 | |

12 柱(又は耐力壁)

| 面積・本数率 | ~10% | ~20% | ~40% | ~60% | ~80% | ~100% | 計 |
|--------|------|------|------|------|------|-------|---|
| 無被害 | 0 | 0 | 0 | 0 | 0 | 0 | 0 |
| I | 1 | 1 | 2 | 3 | 4 | 5 | 0 |
| II | 1 | 3 | 5 | 8 | 10 | 13 | |
| III | 3 | 5 | 10 | 15 | 20 | 25 | |
| IV | 4 | 8 | 15 | 23 | 30 | 38 | |
| V | 5 | 10 | 20 | 30 | 40 | 50 | |

14 建具

| 枚数率 | ~10% | ~20% | ~40% | ~60% | ~80% | ~100% | 計 |
|-----|------|------|------|------|------|-------|---|
| 無被害 | 0 | 0 | 0 | 0 | 0 | 0 | 0 |
| I | 0 | 0 | 0 | 0 | 0 | 1 | |
| II | 0 | 0 | 1 | 1 | 1 | 1 | |
| III | 0 | 1 | 1 | 2 | 2 | 3 | |
| IV | 0 | 1 | 2 | 2 | 3 | 4 | |
| V | 1 | 1 | 2 | 3 | 4 | 5 | |

13 設備 損傷の状況 損害割合 計

| 設備等(住家内) | 損傷の状況 | 損害割合 | 計 |
|----------|------------|------|---|
| 浴室 | 1% 浴槽の割れ等 | 2% | 1 |
| 洗面所 | 1% 洗面所の割れ等 | 3% | |
| 台所 | 1% 配管のズレ等 | 2% | 2 |
| その他 | 4% | 3% | |

15 設備 損傷の状況 損害割合 計

| 設備等(住家外) | 損傷の状況 | 損害割合 | 計 |
|----------|-------|------|---|
| 高架水槽・受水槽 | | | 0 |
| 外部階段 | | | |
| その他 | | | |

【損害割合算出表】

| | 5傾斜 | 9外部仕上・雑壁・屋根 | 10内部仕上・天井 | 11床・梁 ※大きい方 | 12柱(又は耐力壁) | 13設備等(住家内) | 14建具 | 15設備等(住家外) | 計 |
|-----|-----|-------------|-----------|-------------|------------|------------|------|------------|------|
| 傾斜無 | | 0 | 6 | 5 | 0 | 2 | 0 | 0 | あ 13 |
| 傾斜有 | 20 | | | | | | | | い |

(注)「4傾斜」の平均値が2cm未満の場合「あ」を、2cm以上の場合「あ」又は「い」のうち大きい値を損害割合とする。

判定

| 損害割合 | 10%未満 | 10%以上 | 20%以上 | 30%以上 | 40%以上 | 50%以上 | |
|------|-------|---|---|-----------------------------|--------------------------------|--------------------------------|-----------------------------|
| 判定 | 13 | <input type="checkbox"/> 準半壊に至らない(一部損壊) | <input checked="" type="checkbox"/> 準半壊 | <input type="checkbox"/> 半壊 | <input type="checkbox"/> 中規模半壊 | <input type="checkbox"/> 大規模半壊 | <input type="checkbox"/> 全壊 |

住家被害認定
調査票

水害
非木造-2

調査票
番号

202106200221

(/)階平面図

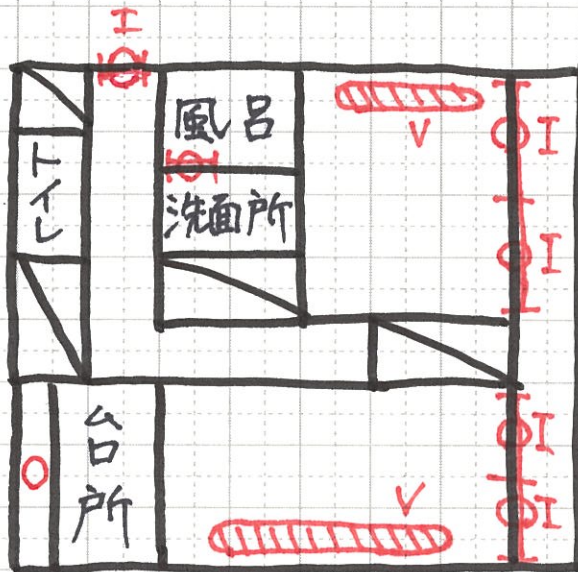

※床は程度Ⅲ 100%

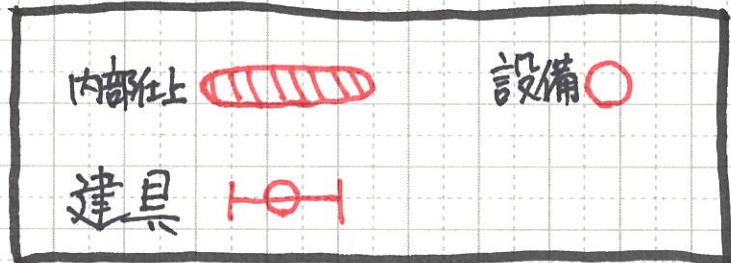

8