

住家被害認定調査票 風害 木造・プレハブ -1	調査票番号 201806200311	■判定した住家の範囲が分かるように記載
	調査日 平成 30年 6月 20日	
1 調査時 9:30 ~ 10:30	配置状況	
調査員 ぼうさい たろう / ふっこう はな子		
所在地 ××××× △番地-○		
世帯主 ××× ×××		
2 住家 <input checked="" type="checkbox"/> 住家である(居住のために使用されている)		

4 外観	<input type="checkbox"/> 住家全部が倒壊 又は 住家の一部の階が全部倒壊					該当	<input type="checkbox"/> 判定へ (全壊)
5 傾斜	測定箇所	①	②	③	④	平均値	
	水平距離 (cm)	0.1	0.1	0.1	0.1	0.1	
6 屋根等	<input type="checkbox"/> 屋根等に脱落、破損等の損傷が生じておらず、住家内への浸水のおそれがない					該当	<input type="checkbox"/> 判定へ (半壊に至らない)
7 躯体	<input type="checkbox"/> 基礎又は柱(又は耐力壁)の損傷率が75%以上である					損傷率 75%以上	<input type="checkbox"/> 判定へ (全壊)
8 基礎	損傷割合	0%	~10%	~20%	~40%	~60%	~74%
		0	1	2	4	6	7
							「9」以降へ

【損害割合算出表】

(注) d・g列は、四捨五入した値を記入する。
 h列は、傾斜が2cm以上の場合のみ記入する。

部位	構成比	階別部位別損害割合		部位別損害割合	階別重み付け		重み付き損害割合	h (□傾斜が2cm以上) 傾斜を考慮した損害割合 あ>い→d あ≤い→g
		主要階	その他階		主要階	その他階		
		B**	C**	b+c	b×1.25	c×0.5	e+f (e+f>a→a)	
11 外壁	10	0	0.5	1	0	0.25	0	
12 内壁	10	0	2.5	3	0	1.25	1	
13 床 (階段含)	10	0	2.5	3	0	1.25	1	
8 基礎	10	「8.基礎」の損害割合		0				
14 柱 (又は耐力壁)	15	0	0	11%以上で全壊	0	0	0	
15 屋根	15	0	6.3	6	0	3.15	3	
16 天井	5	0	2.5	3	0	1.25	1	
17 建具	15	0	3	3	0	1.5	2	
18 設備	10	0	0	0	0	0	0	
計				あ 19			い 8	う 15%

* B及びCは、調査票「その2」のB及びCの値とする。

「あ」又は「い」(傾斜が2cm以上の場合は、「あ」、「い」又は「う」)の中で最大の値を住家の損害割合とする。

判定	損害割合	20%未満	20%以上	40%以上	50%以上
	19	<input checked="" type="checkbox"/> 半壊に至らない	<input type="checkbox"/> 半壊	<input type="checkbox"/> 大規模半壊	<input type="checkbox"/> 全壊

住家被害認定
調査票

風害
木造・プレハブ
-2

調査票
番号

201806200311

主要階・その他階

(2)階平面図・屋根伏図

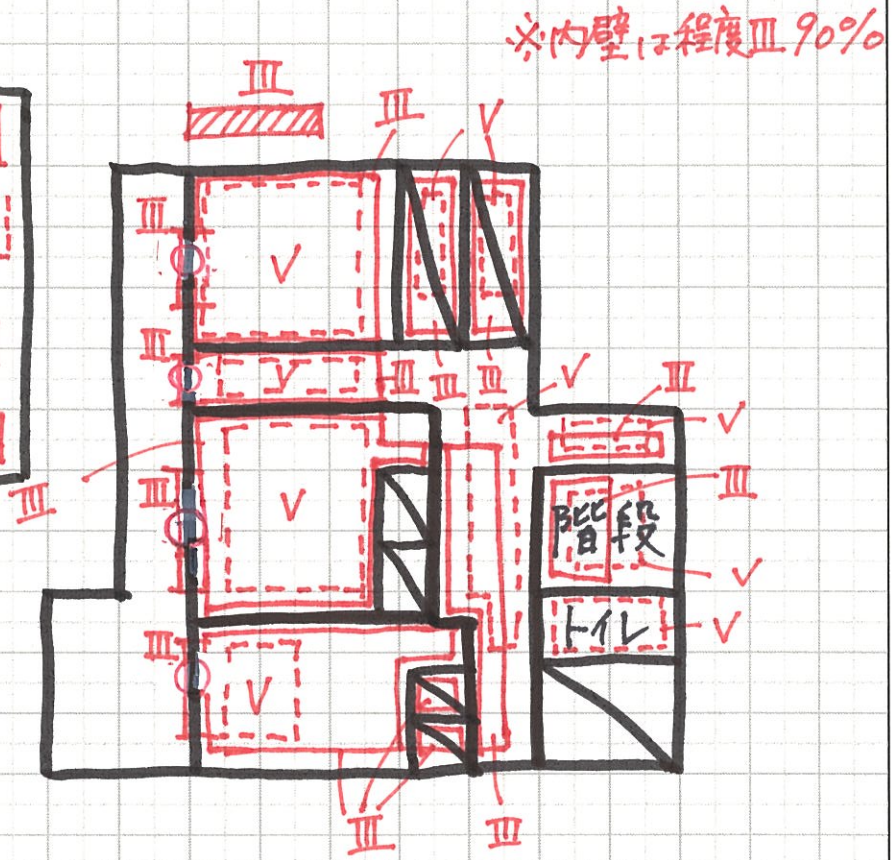
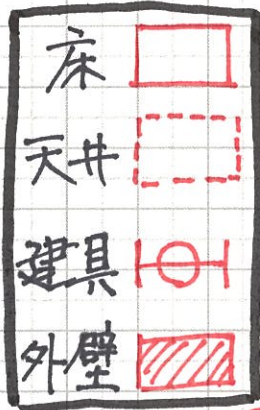

9

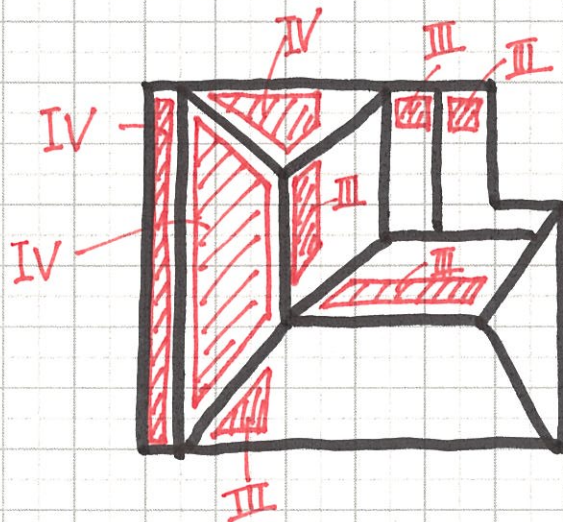

住家被害認定 調査票	調査票 番号	201806200311

		主要階	その他階	計
10	面積率	(1) 0.5	(2) 0.5	1.0
	屋根	(3) 0.1	(4) 0.9	1.0

		主要階							計
		面積率	~10%	~20%	~40%	~60%	~80%	~100%	計
11	外壁 10%	無被害	0	0	0	0	0	0	0
		程度Ⅰ	0	0	0	1	1	1	0
		程度Ⅱ	0	1	1	2	2	3	計×(1)
		程度Ⅲ	1	1	2	3	4	5	B
		程度Ⅳ	1	2	3	5	6	8	0
12	内壁 10%	無被害	0	0	0	0	0	0	0
		程度Ⅰ	0	0	0	1	1	1	0
		程度Ⅱ	0	1	1	2	2	3	計×(1)
		程度Ⅲ	1	1	2	3	4	5	B
		程度Ⅳ	1	2	3	5	6	8	0
13	床(階段含) 10%	無被害	0	0	0	0	0	0	0
		程度Ⅰ	0	0	0	1	1	1	0
		程度Ⅱ	0	1	1	2	2	3	計×(1)
		程度Ⅲ	1	1	2	3	4	5	B
		程度Ⅳ	1	2	3	5	6	8	0
14	柱(又は耐力壁) 15%	無被害	0	0	0	0	0	0	0
		程度Ⅰ	0	0	1	1	1	2	0
		程度Ⅱ	0	1	2	2	3	4	計×(1)
		程度Ⅲ	1	2	3	5	6	8	B
		程度Ⅳ	1	2	5	7	9	11	0
15	屋根 15%	無被害	0	0	0	0	0	0	0
		程度Ⅰ	0	0	1	1	1	2	0
		程度Ⅱ	0	1	2	2	3	4	計×(3)
		程度Ⅲ	1	2	3	5	6	8	B
		程度Ⅳ	1	2	5	7	9	11	0
16	天井 5%	無被害	0	0	0	0	0	0	0
		程度Ⅰ	0	0	0	0	0	1	0
		程度Ⅱ	0	0	1	1	1	1	計×(1)
		程度Ⅲ	0	1	1	2	2	3	B
		程度Ⅳ	0	1	2	2	3	4	0
17	建具 15%	無被害	0	0	0	0	0	0	0
		程度Ⅰ	0	0	1	1	1	2	0
		程度Ⅱ	0	1	2	2	3	4	計×(1)
		程度Ⅲ	1	2	3	5	6	8	B
		程度Ⅳ	1	2	5	7	9	11	0
18	10%	浴室 (3%以内)	主要階 1%. 配管のズレ等 その他階 2%. バスタブの割れ等 3%. 再使用が不可能					その他 (左記以外 の水回り、 ベランダ等 4%以内)	B 0
		台所 (3%以内)	主要階 1%. 配管のズレ等 その他階 2%. 再使用は可能だが大きく破損 3%. 再使用が不可能					その他 (左記以外 の水回り、 ベランダ等 4%以内)	C 0

		その他階							計
		面積率	~10%	~20%	~40%	~60%	~80%	~100%	計
11	外壁 10%	無被害	0	0	0	0	0	0	0
		程度Ⅰ	0	0	0	1	1	1	1
		程度Ⅱ	0	1	1	2	2	3	計×(2)
		程度Ⅲ	1	1	2	3	4	5	C
		程度Ⅳ	1	2	3	5	6	8	0.5
12	内壁 10%	無被害	0	0	0	0	0	0	0
		程度Ⅰ	0	0	0	1	1	1	5
		程度Ⅱ	0	1	1	2	2	3	計×(2)
		程度Ⅲ	1	1	2	3	4	5	C
		程度Ⅳ	1	2	3	5	6	8	2.5
13	床(階段含) 10%	無被害	0	0	0	0	0	0	0
		程度Ⅰ	0	0	0	1	1	1	5
		程度Ⅱ	0	1	1	2	2	3	計×(2)
		程度Ⅲ	1	1	2	3	4	5	C
		程度Ⅳ	1	2	3	5	6	8	2.5
14	柱(又は耐力壁) 15%	無被害	0	0	0	0	0	0	0
		程度Ⅰ	0	0	1	1	1	2	0
		程度Ⅱ	0	1	2	2	3	4	計×(2)
		程度Ⅲ	1	2	3	5	6	8	C
		程度Ⅳ	1	2	5	7	9	11	0
15	屋根 15%	無被害	0	0	0	0	0	0	0
		程度Ⅰ	0	0	1	1	1	2	7
		程度Ⅱ	0	1	2	2	3	4	計×(4)
		程度Ⅲ	1	2	3	5	6	8	C
		程度Ⅳ	1	2	5	7	9	11	6.3
16	天井 5%	無被害	0	0	0	0	0	0	0
		程度Ⅰ	0	0	0	0	0	1	5
		程度Ⅱ	0	0	1	1	1	1	計×(2)
		程度Ⅲ	0	1	1	2	2	3	C
		程度Ⅳ	0	1	2	2	3	4	2.5
17	建具 15%	無被害	0	0	0	0	0	0	0
		程度Ⅰ	0	0	1	1	1	2	6
		程度Ⅱ	0	1	2	2	3	4	計×(2)
		程度Ⅲ	1	2	3	5	6	8	C
		程度Ⅳ	1	2	5	7	9	11	3
18	10%	浴室 (3%以内)	主要階 1%. 配管のズレ等 その他階 2%. バスタブの割れ等 3%. 再使用が不可能					その他 (左記以外 の水回り、 ベランダ等 4%以内)	B 0
		台所 (3%以内)	主要階 1%. 配管のズレ等 その他階 2%. 再使用は可能だが大きく破損 3%. 再使用が不可能					その他 (左記以外 の水回り、 ベランダ等 4%以内)	C 0