

住家被害認定調査票  
風害  
非木造

調査票番号 201305200321

調査日 平成 25年 5月 20日

1 調査時 11:00 ~ 12:00

調査員 ぼうさい たらう / ふっこう はな子

所在地 ××××××××××××

世帯主 ××× ×××

2 住家  住家である(居住のために使用されている)

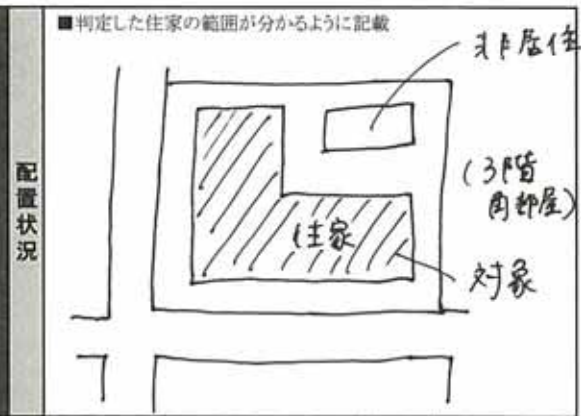

4 外観  住家全部が倒壊  住家の一部の階が全部倒壊

5 傾斜

①	②	③	④	平均値
0.1	0.1	0.1	0	0.1

4cm以上(下げ幅120cmの場合)  判定へ(全壊)

2cm以上4cm未満(下げ幅120cmの場合)又は外観に外力による損傷あり

6 外部仕上げ等の損傷  外部仕上げ等に脱落・破損等の損傷が生じ、住家内への浸水の恐れがある。  該当なし  判定へ(半壊に至らない)

7 構造の確認

鉄骨造の場合  
柱(本数で判定)  
▽柱が見えない場合  
耐力壁(ブレース数で判定)  
▽耐力壁が見えない場合  
外部仕上げ(面積で判定)

鉄筋コンクリートの場合  
柱(本数で判定)  
▽ラーメン構造の場合  
柱(本数で判定)  
壁式構造の場合  
耐力壁(面積で判定)

損傷率	~10%	~20%	~40%	~60%	~80%	~100%	計
8 外壁仕上げ・雑壁・屋根	0	0	0	0	0	0	1
I	0	0	0	1	1	1	
II	0	0	1	2	2	3	
III	1	1	2	3	4	5	
IV	1	2	3	5	6	8	
V	1	2	4	6	8	10	

損傷率	~10%	~20%	~40%	~60%	~80%	~100%	計
9 内部仕上げ・天井	0	0	0	0	0	0	1
I	0	0	0	1	1	1	
II	0	1	1	2	2	3	
III	1	1	2	3	4	5	
IV	1	2	3	5	6	8	
V	1	2	4	6	8	10	

損傷率	~10%	~20%	~40%	~60%	~80%	~100%	床・梁
10 床・梁	0	0	0	0	0	0	1
I	0	0	0	1	1	1	
II	0	1	1	2	2	3	
III	1	1	2	3	4	5	
IV	1	2	3	5	6	8	
V	1	2	4	6	8	10	

損傷率	~10%	~20%	~40%	~60%	~80%	~100%	計
11 柱(又は耐力壁)	0	0	0	0	0	0	1
I	1	1	2	3	4	5	
II	1	3	5	8	10	13	
III	3	5	10	15	20	25	
IV	4	8	15	23	30	38	
V	5	10	20	30	40	50	

損傷率	~10%	~20%	~40%	~60%	~80%	~100%	計
13 建具	0	0	0	0	0	0	1
I	0	0	0	0	0	1	
II	0	0	1	1	1	1	
III	0	1	1	2	2	3	
IV	0	1	2	2	3	4	
V	1	1	2	3	4	5	

12 設備	損傷の状況	損害割合	計
設備等(住家内)	浴室 配管のズレ等	2% バスタブの割れ等	0
	洗面所 配管のズレ等	2% 再使用が不可能	
設備等(住家外)	再使用が不可能	3%	0

14 設備	損傷の状況	損害割合	計
設備等(住家外)	高架水塔・受水塔	飛来物により高架水塔破損	1
外部階段			1
その他			

【損害割合算出表】	5傾斜	8外部仕上げ・雑壁・屋根	9内部仕上げ・天井	10床・梁 ※大きい方	11柱(又は耐力壁)	12設備等(住家内)	13建具	14設備等(住家外)	計
傾斜無		1	1	1	1	0	1	1	あ 6
傾斜有	20								い

(注)「4傾斜」の平均値が2cm未満の場合「あ」を、2cm以上の場合「あ」又は「い」のうち大きい値を損害割合とする。

判定	損害割合	20%未満	20%以上	40%以上	50%以上
	6	<input checked="" type="checkbox"/> 半壊に至らない	<input type="checkbox"/> 半壊	<input type="checkbox"/> 大規模半壊	<input type="checkbox"/> 全壊