

土肥地区 地区防災計画

(平成31年2月7日 地域防災計画 改訂)

※資料編に地区名・計画名等を一覧として掲載

伊豆市地域防災計画 資料編 2-10-1 地区防災計画策定地区一覧より

NO.	地区名	計画名	計画の概要	策定年度
1	修善寺ニュータウン 自主防災会	修善寺ニュータウン地区 地区防災計画	地区の特性 自助の取組 共助の取組 災害対策	平成29年度
2	浜区 自主防災会	浜地区 地区防災計画 (地震・津波)	普段の取り組み 地域の取り組みルール 地震・津波避難マップ 避難後に必要となる行動	平成30年度
3	黒根区 自主防災会	黒根地区 地区防災計画 (地震・津波)	普段の取り組み 地域の取り組みルール 地震・津波避難マップ 避難後に必要となる行動	平成30年度
4	八木沢連合区、松原区、 西浜区	八木沢地区 地区防災計画 (地震・津波)	現在ある地域のルール 取り組み 地震・津波リスクマップ	平成30年度
5	土肥温泉旅館協同組合	土肥温泉旅館協同組合 地区防災計画 (地震・津波)	地域の取り組みルール 今後の課題 普段の取り組み 地震・津波避難施設マップ	平成30年度

土肥温泉旅館協同組合 地区防災計画(地震・津波)

平成31年2月作成

土肥温泉旅館協同組合 地震・津波対策がんばる地域宣言

『宿泊者に地震・津波リスクへの啓発活動の強化』

そのため地域では、

- ・伊豆市と連携し、啓発文章をお客様へ配布致します
- ・静岡県ホテル旅館生活衛生同業組合と連携し、情報収集に努めます
- ・当組合危機管理委員会を定期開催し、組合員に情報提供します

といった取り組みを、できる範囲で、地域のみみなでがんばっていきます。

いざという日に備える地域の取り組みルール

◎避難行動の考え方(反射的に動けるようになることが理想！)

大きなゆれがきたら・・・

- 来訪者(屋外) ⇒ 指定避難ビルの中へ(屋外サインで誘導)
- 来訪者(館内) ⇒ 高い階層へ避難(施設内誘導サインで避難)
- 従業員(館内) ⇒ 自分の安全を確保した上で、宿泊客をなるべく高いフロアへ誘導

さらに安心して来訪していただくために(今後の課題)

- 必要な備蓄・数量・保管場所(調査H30～)
- 一時的な避難後の宿泊客等の誘導方法
- 宿泊客の帰宅までのサポート方法
- 各施設による計画作成の支援方法
- 施設間や市役所との相互調整の方法(災害時の宿泊客リストの共有方法 等)
- より高度な避難誘導訓練等を行うための支援
- 新たな取り組みに必要な支援の提案(避難・備蓄のスペース確保、耐震診断の推進方法 等)

いざという日のために備えておく普段の取り組み

視点	取り組み	目標	備考
共生する	<input type="checkbox"/> 地震・津波による被害状況の理解に資する情報発信	全施設所有者 (19 人)	
	<input type="checkbox"/> 避難時間計測の推進	全施設所有者 (19 人)	
	<input type="checkbox"/> 海のまち安全確保エリア、海のまち安全創出エリアの理解に資する情報発信	全施設所有者 (19 人)	
	<input type="checkbox"/> 無線通信機器運用の手引き作成	平成30年度中	チャンネル操作・報告方法、時間外の代行の方法を整理
	<input type="checkbox"/> 無線通信機器運用訓練の企画・実施	年 3 回	手引き記載内容の習得
	<input type="checkbox"/> 避難誘導訓練の企画・実施	年 3 回	
	<input type="checkbox"/> 安心・安全への取り組みに関する情報発信	年 2 回	
	<input type="checkbox"/> 防災資源を組み合わせたツアーの検討	平成31年度	
	<input type="checkbox"/>		
	<input type="checkbox"/>		
逃げる	<input type="checkbox"/> 設備等の固定するための情報提供	全施設数 (19 施設)	
	<input type="checkbox"/> 津波避難が可能な施設の把握	全施設数 (19 施設)	
	<input type="checkbox"/> 観光客のための避難誘導計画作成の推進	全施設数 (19 施設)	
	<input type="checkbox"/> 津波避難誘導に係る研修実施状況の把握	全施設数 (19 施設)	
	<input type="checkbox"/> 従業員の対応マニュアルの整備の推進	全施設数 (19 施設)	
	<input type="checkbox"/> 避難路・避難場所の点検・管理	年 3 回	
	<input type="checkbox"/> 避難所や防災倉庫の点検・管理	年 3 回	
	<input type="checkbox"/> 津波避難に関する情報掲載の検討	年 6 回	
	<input type="checkbox"/>		
	<input type="checkbox"/>		

土肥温泉旅館協同組合 地震・津波避難施設マップ



土肥

【凡例】

避難施設

- 指定避難場所
- 津波避難タワー
- 津波避難ビル

全壊率(東側ケース)

- N/A
- 0~20%
- 20~40%
- 40~60%
- 60~80%
- 80~100%

道路閉塞

- L2による道路閉塞70%以上

30cm津波到達時間

- 10分以上
- 9~10分
- 8~9分
- 7~8分
- 6~7分
- 5~6分
- 0~5分

最大浸水範囲

- 最大浸水範囲

0 150 300 600メートル

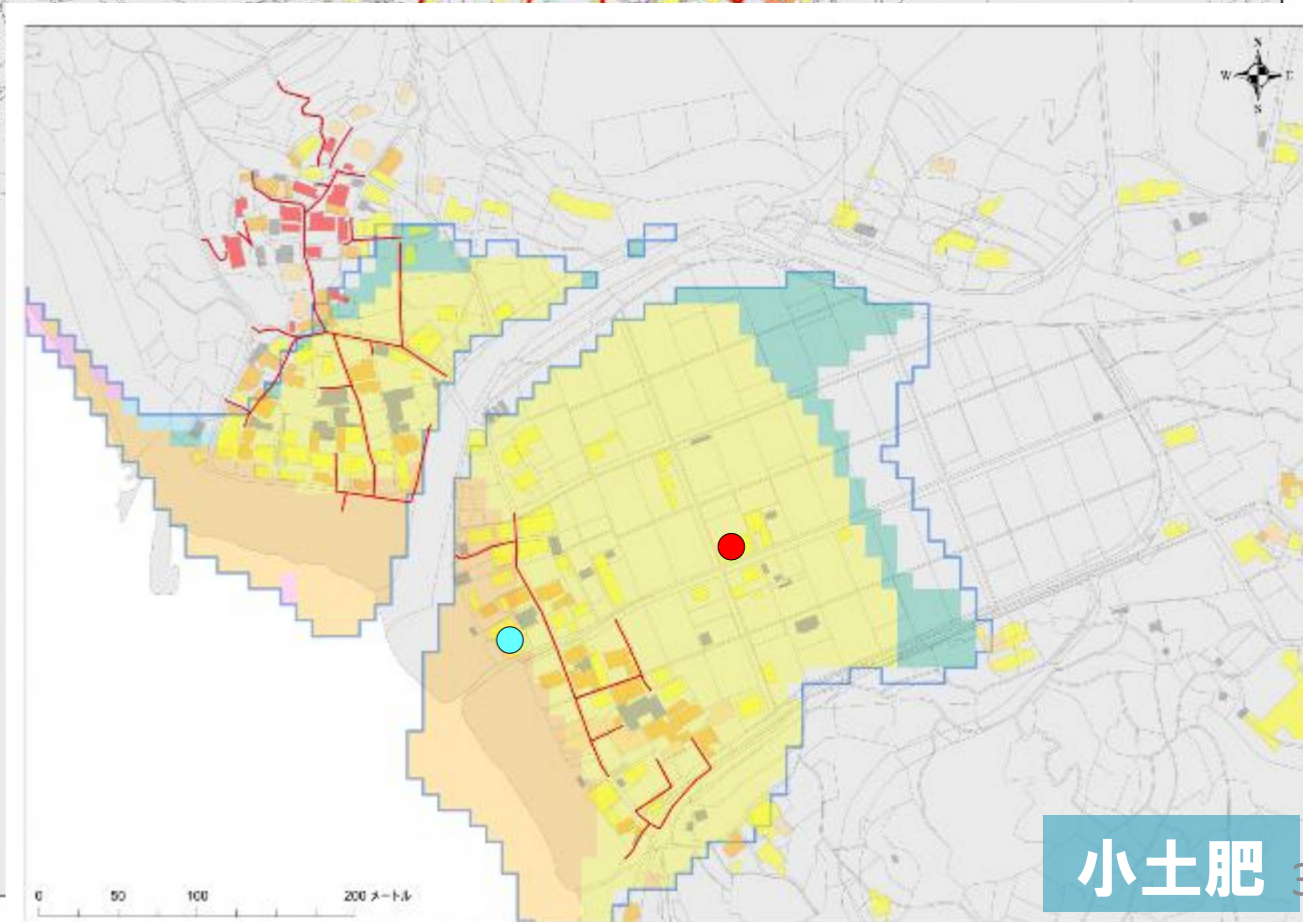

小土肥