

四国の玄関口『鳴門』

 関西から車で1時間

 中国地方から車で2時間

徳島県鳴門市

人口／面積

60,086人／135.66km²

世帯

26,513世帯

自然特性

瀬戸内気候(温暖少雨)

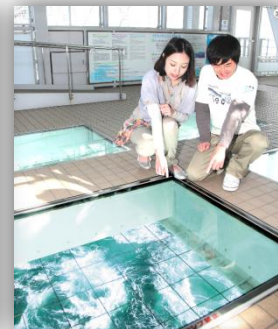

「鳴門市川東・里浦地区」津波による被害想定

想定災害／南海トラフ巨大地震 **(最大震度6強)**

人口／面積 10,207人／約12km²
 避難対象 約600人／0.25km²
 世帯 約260世帯



津波による被害想定

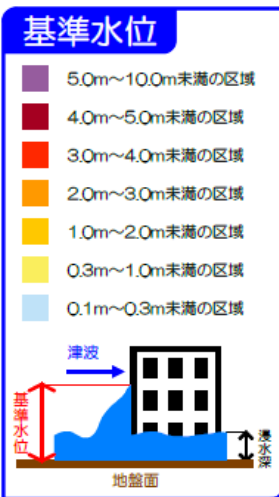
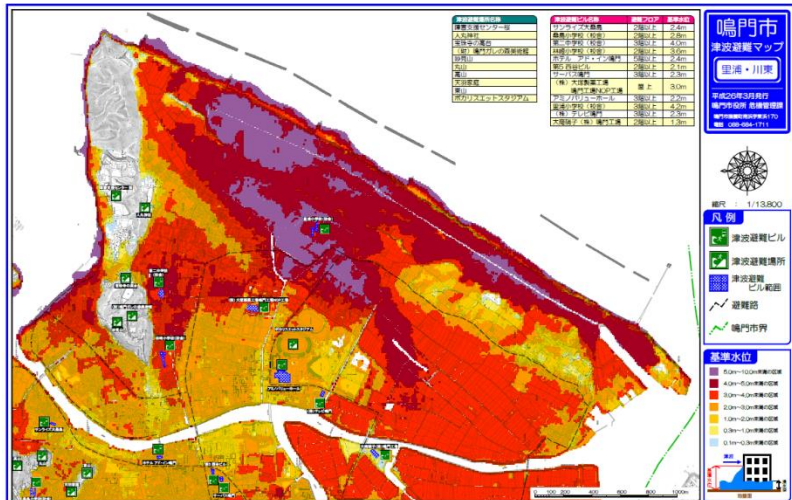

- 津波浸水想定 **2～3m**の浸水
 ※最大津波高6m
- 津波到達予想時間 地震発生から **48分**



大塚製薬工場と周辺自主防災会との連携

これまでの取り組み



災害時応援対策への協力



大塚製薬工場は、津波一時避難場所として施設を提供

避難訓練の実施



地域住民170人が参加



備蓄物資の取り扱いを聞く参加者

問題点・課題

1. 実際の災害時の対応と異なる訓練であった
2. 訓練の設定や趣旨について参加者への周知が不十分
3. 訓練を通じた継続的改善の仕組みがない

課題解決 (地区全体での訓練と継続的改善)

平成27年8月より地区防災計画モデル事業スタート

災害時の**役割・行動**を明確に

ワークショップを通じて多くの**住民参加型**へ

鳴門家・災害時アクションカード

鳴門家では **30** 分以内に **第1候補 大塚製薬工場 (徒歩10分)** に避難します。

※第1候補が使用できない場合は、第2候補が「カシオスタジアム」へ避難

【避難完了までのアクション】	【避難場所に持っていくもの】
<input type="checkbox"/> 在宅家族の安否を確認する	<input type="checkbox"/> 非常用持出袋
<input type="checkbox"/> プレーカーを落とす	<input type="checkbox"/> 飲料水
<input type="checkbox"/> ガスの元栓を閉める	<input type="checkbox"/> カロリーメイト
<input type="checkbox"/> 靴・衣服を着る	<input type="checkbox"/> 携帯ラジオ
<input type="checkbox"/> 鍵を閉める	<input type="checkbox"/> 紙おむつ
<input type="checkbox"/> 非常用持出袋を持つ	<input type="checkbox"/> 雨具 (レインコート)
<input type="checkbox"/> 右記持っていくものを持つ	<input type="checkbox"/> バスタオル
<input type="checkbox"/> 近所の人に声をかける	<input type="checkbox"/> 万能ナイフ
<input type="checkbox"/> 二次災害・余震に気をつけて避難する	<input type="checkbox"/> スマートフォン・充電器

家族の連絡先・避難場所

氏名	続柄	所属先	TEL/FAX	避難先	TEL/FAX
鳴門太郎	父	鳴門製作所	089-988-8888	鳴門市役所	083-444-4444
鳴門真子	母	鳴門スーパー	089-999-9999	鳴門高校	089-777-7777
鳴門尚太郎	長男	鳴門高校	089-777-7777	同左	同左
鳴門尚太郎	次男	鳴門小学校	089-666-6666	同左	同左
徳島クズ	祖母		089-555-5555	徳島大学体育館	089-333-3333



川東・里浦自主防災会



婦人会



里浦小学校参観日



市全地区の自主防災会