

台風第18号による大雨等に係る関係省庁災害対策会議（第2回）

議 事 次 第

日時：平成25年9月17日（火）

14：00～

場所：中央合同庁舎第5号館3階  
防災A会議室

1. 谷垣内閣府特命担当大臣（防災）事務代理 挨拶
2. 気象状況について
3. 被害状況及び各省庁の対応状況について
4. その他

## <概況>

- ・9月13日03時に小笠原諸島近海で発生した台風第18号は、発達しながら日本の南海上を北上し、16日8時前に暴風域を伴って愛知県豊橋市付近に上陸した。  
その後、台風は関東地方から東北地方を通過し、16日21時に北海道の東で温帯低気圧となった。
- ・15日は、前線や台風周辺から流れ込む湿った空気の影響で、東日本や北日本で局地的に激しい雨が降った。
- ・16日は、台風を取り巻く雨雲により、四国から東北地方にかけての広い範囲で大雨となった。特に福井県、滋賀県、京都府では、記録的な大雨となった。

## <今後の見通し>

- ・台風から変わった温帯低気圧は、17日夜にかけて発達しながら北東に進む見込み。
- ・17日から23日、北日本から西日本にかけては、高気圧に覆われて概ね晴れる見込み。

## <気象庁の対応状況>

9月14日16時45分 記者会見(気象庁本庁)  
(台風第18号について)

**9月16日05時05分 特別警報発表(福井県・京都府・滋賀県)**

9月16日06時10分 記者会見(気象庁本庁)

(これまでに経験したことのないような大雨。最大級の警戒を呼びかけ。)

## 天気図と衛星画像(赤外)

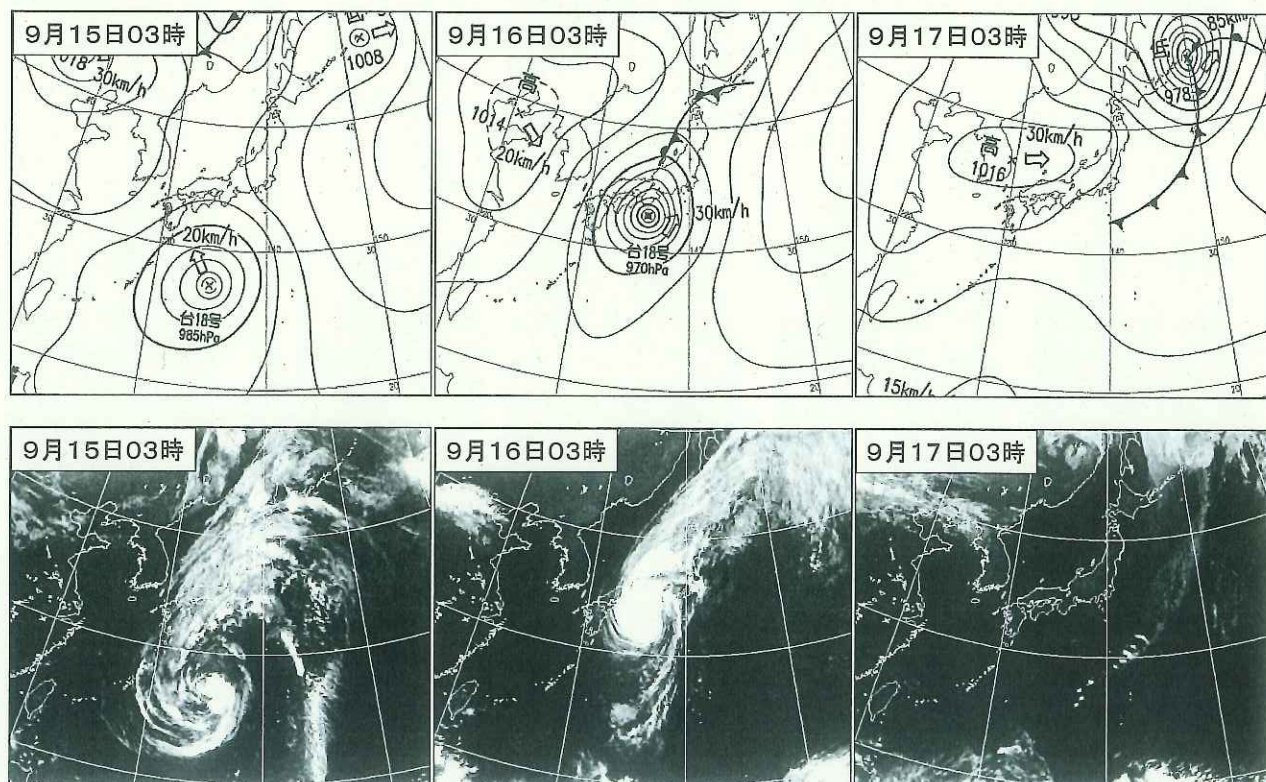



## 降水の状況

(平成25年9月15日00時～17日04時:速報値)

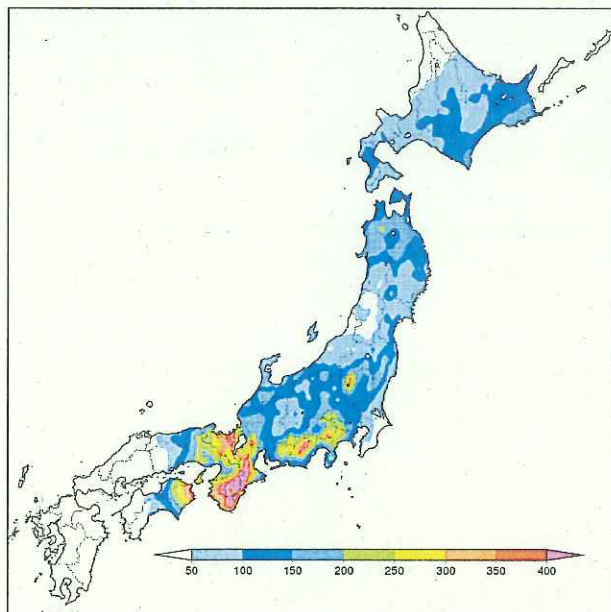

期間降水量(9月15日0時～17日04時:速報値)

アメダスによる観測値

三重県大台町	宮川(ミヤカワ)	575.5ミリ
奈良県上北山村	上北山(カキタヤマ)	542.5ミリ
奈良県天川村	天川(テンカワ)	533.0ミリ
三重県津市	笠取山(カサトリヤマ)	494.5ミリ
滋賀県高島市	朽木平良(クツキヘラ)	494.5ミリ

福井県・滋賀県・京都府における期間降水量

(9月15日0時～17日04時:速報値)

アメダスによる観測値	総降水量	9月の平均降水量
福井県小浜市 小浜(オハマ)	413.5ミリ	217.9ミリ
福井県おおい町 大飯(オオイ)	339.0ミリ	215.0ミリ
滋賀県高島市 朽木平良(クツキヘラ)	494.5ミリ	—(2006年観測開始)
滋賀県甲賀市 土山(ツチヤマ)	364.5ミリ	208.8ミリ
京都府綾部市 睦寄(ムツヨリ)	353.5ミリ	218.4ミリ
京都府南丹市 美山(ミヤマ)	318.5ミリ	184.5ミリ
京都府京都市 京北(ケイホク)	313.0ミリ	177.0ミリ

1時間降水量(速報値)

アメダスによる観測値

愛知県豊田市 小原(オハラ)	96.0ミリ	16日09時06分まで
長野県阿智村 浪合(ナミアイ)	73.5ミリ	16日09時19分まで
静岡県浜松市 熊(クマ)	73.5ミリ	16日08時13分まで
神奈川県海老名市 海老名(エビナ)	71.5ミリ	15日08時30分まで
宮城県亶理町 亶理(ワリ)	69.0ミリ	15日13時12分まで

## 風の状況

最大風速(9月15日00時～17日04時:速報値)

東京都三宅村	三宅坪田(ミヤケツボタ)	南	28.0m/s	16日07時06分
愛知県常滑市	セントレア(セントレア)	北北西	26.3m/s	16日07時51分
兵庫県神戸市	神戸(コウベ)	北北西	26.1m/s	16日05時15分
北海道釧路市	釧路(クシロ)	北北東	25.9m/s	16日19時38分
東京都江戸川区	江戸川臨海(エドガワリンカイ)	南	24.5m/s	16日11時15分

最大瞬間風速(9月15日00時～17日04時:速報値)

愛知県豊橋市	豊橋(トヨハシ)	東南東	39.4m/s	16日07時20分
兵庫県神戸市	神戸(コウベ)	北北西	38.3m/s	16日05時12分
東京都三宅村	三宅坪田(ミヤケツボタ)	南	37.6m/s	16日07時02分
北海道えりも町	えりも岬(エリモサキ)	北北東	35.4m/s	16日16時54分
東京都八王子市	八王子(ハチオウジ)	南	34.5m/s	16日10時47分



## 極値更新の状況(24時間降水量:9月15日0時~17日04時)

都道府県	市町村	地点名(よみ)	最大24時間降水量			これまでの観測史上1位	
			(mm)	月日	時分	(mm)	年月日
北海道	厚岸郡浜中町	茶内原野(チャナイゲンヤ)	190.5	9/17	01:00	185	2006/10/08
北海道	厚岸郡厚岸町	太田(オオタ)	200.5	9/17	00:50	164	1992/09/12
秋田県	男鹿市	男鹿真山(オガシマサン)	178.0	9/16	23:00	162	2007/09/18
三重県	伊勢市	上野(ウエノ)	244.5	9/16	11:10	222	1982/08/01
三重県	津市	笠取山(カサトリヤマ)	421.0	9/16	11:30	326	2001/08/22
三重県	津市	白山(ハクサン)	389.5	9/16	10:30	352	2004/09/29
新潟県	中魚沼郡津南町	津南(ツナン)	174.5	9/17	00:50	174	2005/08/16
新潟県	糸魚川市	平岩(ヒライワ)	192.0	9/16	18:10	191.0	2011/06/25
福井県	南条郡南越前町	今庄(イマジョウ)	179.0	9/16	13:20	170.0	2013/07/30
福井県	敦賀市	敦賀(ツルガ)	215.0	9/16	09:40	214.0	2011/05/30
福井県	小浜市	小浜(オハマ)	384.0	9/16	12:40	269.0	2011/05/30
滋賀県	高島市	今津(イマツ)	222.5	9/16	12:50	179.5	2011/05/30
滋賀県	大津市	南小松(ミナコマツ)	253.5	9/16	11:50	223	1990/09/20
滋賀県	近江八幡市	近江八幡(オウミハチマン)	261.5	9/16	12:20	204	1996/08/28
滋賀県	大津市	大津(オオツ)	302.5	9/16	09:00	168	1982/08/02
滋賀県	甲賀市	信楽(シノガキ)	311.5	9/16	11:10	240	1982/08/02
滋賀県	甲賀市	土山(ツチヤマ)	334.5	9/16	10:20	236	2001/08/22
京都府	宮津市	宮津(ミヤツ)	229.5	9/16	08:00	210	1976/09/10
京都府	綾部市	睦寄(ムツヨリ)	309.5	9/16	12:20	282	1990/09/20
京都府	船井郡京丹波町	本庄(ホンジョウ)	252.5	9/16	12:10	231	2004/10/21
京都府	南丹市	美山(ミヤマ)	284.5	9/16	12:00	204	2004/10/21
京都府	船井郡京丹波町	須知(シュチ)	251.0	9/16	08:10	214	2004/10/21
京都府	南丹市	園部(ソノヘ)	285.0	9/16	11:50	202	2004/10/21
京都府	京都市右京区	京北(ケイホク)	286.5	9/16	12:20	230	1995/05/12
京都府	長岡京市	長岡京(ナガオカキョウ)	271.5	9/16	07:20	251	1983/09/28
京都府	京田辺市	京田辺(キョウタナヘ)	244.0	9/16	08:20	206	1986/07/22
大阪府	豊能郡能勢町	能勢(ノセ)	299.0	9/16	08:10	228	1983/09/28
大阪府	枚方市	枚方(ヒラカタ)	283.5	9/16	09:10	181	1999/08/11
大阪府	八尾市	八尾(ヤオ)	159.5	9/16	11:30	136.5	2012/06/22
兵庫県	篠山市	後川(シツカワ)	240.5	9/16	12:00	233	1996/08/28
兵庫県	南あわじ市	南淡(ナンタン)	303.0	9/16	03:30	263.5	2011/09/20
奈良県	吉野郡吉野町	吉野(ヨシノ)	306.5	9/16	09:20	280.5	2011/09/03
和歌山県	紀の川市	葛城山(カヅキサン)	241.0	9/16	10:50	220	1976/09/09
和歌山県	伊都郡高野町	高野山(コウヤサン)	390.5	9/16	10:30	312	2001/06/20
和歌山県	日高郡日高川町	川辺(カワヘ)	336.0	9/16	05:40	314.0	2011/09/03

※観測開始または移転等により観測環境が変わって10年目以降の地点を対象としています



## 特別警報の発表状況

<p><b>福井県</b></p> <p>05:05 <b>大雨特別警報発表</b></p> <p style="text-align: center;">※全市町村</p> <p>10:56 特別警報→警報</p>	<p><b>京都府</b></p> <p>05:05 <b>大雨特別警報発表</b></p> <p style="text-align: center;">※全市町村</p> <p>09:58 特別警報→警報</p>	<p><b>滋賀県</b></p> <p>05:05 <b>大雨特別警報発表</b></p> <p style="text-align: center;">※豊郷町を除く全市町村</p> <p>11:30 特別警報→警報</p>
--	--	--

## 記録的な大雨に関する気象情報の発表状況

### 全般気象情報

発表時刻	発表内容
9/16 05:15	記録的な大雨に関する全般気象情報 第36号

### 北陸地方気象情報

発表時刻	発表内容
9/16 05:20	記録的な大雨に関する北陸地方気象情報 第4号

### 近畿地方気象情報

発表時刻	発表内容
9/16 05:06	記録的な大雨に関する近畿地方気象情報 第8号

### 福井県気象情報

発表時刻	発表内容
9/16 05:14	記録的な大雨に関する福井県気象情報 第5号
9/16 08:12	記録的な大雨に関する福井県気象情報 第8号

### 京都府気象情報

発表時刻	発表内容
9/16 05:05	記録的な大雨に関する京都府気象情報 第6号

### 滋賀県気象情報

発表時刻	発表内容
9/16 05:05	記録的な大雨に関する滋賀県気象情報 第8号





## 台風第18号による被害状況等について（第5報）

平成25年9月17日（火）13時00分現在  
消 防 庁 災 害 対 策 室

※下線部は前回からの変更箇所

## 1 気象の状況（気象庁情報）

9月13日3時に小笠原諸島近海で発生した台風第18号は、発達しながら日本の南海上を北上し、16日8時前に暴風域を伴って愛知県豊橋市付近に上陸した。

その後、台風は関東地方から東北地方を通過し、16日21時に北海道の東で温帯低気圧となった。

15日は、前線や台風周辺から流れ込む湿った空気の影響で、東日本や北日本で局地的に激しい雨が降った。

16日は、台風を取り巻く雨雲により、四国から東北地方にかけての広い範囲で大雨となった。特に福井県、滋賀県、京都府では、記録的な大雨となった。

## 2 被害状況

都道府県名	人的被害				住家被害					非住家被害	
	死者 人	行方不明者 人	負傷者		全壊 棟	半壊 棟	一部破損 棟	床上浸水 棟	床下浸水 棟	公共建物 棟	その他 棟
			重傷 人	軽傷 人							
北海道								2	13		
青森県								13	28		
岩手県	1	1		1	1		3	4	14	6	1
宮城県				4			8			1	
秋田県							5	16	101		1
山形県						1	4				
福島県		1					1	1	5		1
茨城県				1				14	62		
栃木県			1	2		1	4	2	25	1	
群馬県				4			19		7		
埼玉県			2	23	26	30	485	10	56		
千葉県			3	6			7				
東京都							5		1		
神奈川県				14			1	10	47		
新潟県				1					4		1
富山県									4		
石川県								1	1		
福井県	1				4		2	49	151		2
山梨県				1			1				
長野県				5				8	48		
岐阜県				2			12		81		
静岡県				9							
愛知県			1	15	1		8	1	10	3	6
三重県		2	2	7	1	2	39	1	1		
滋賀県	1				1		1	2	5		
京都府				4				723	2,197		
大阪府				2			10	10	180		
兵庫県		1	3	2				23	53		
奈良県			1				7	15	80		
和歌山県				4			1	49	137	1	
徳島県									2		
合 計	3	5	13	107	34	34	623	954	3,313	12	12

## (1) 死者の状況

岩手県：北上市において高所で作業中に転落し63歳男性が死亡（9月16日）

福井県：美浜町において土砂崩れにより行方不明となっていた70代女性が発見され、死亡確認（9月16日）

滋賀県：栗東市において土砂崩れにより行方不明となっていた71歳女性が発見され、死亡確認（9月16日）

## (2) 行方不明者の状況

岩手県：北上市において21歳女性が行方不明

福島県：南会津町において60代男性が行方不明  
三重県：津市において41歳女性と10歳女性が行方不明  
兵庫県：西脇市において92歳女性が行方不明

### 3 避難状況

別紙「平成25年台風第18号による避難状況」のとおり

### 4 地方公共団体における災害対策本部の設置状況

秋田県 8月9日 12時00分 秋田県災害対策本部設置 (8月9日から継続中)

愛知県 9月15日 16時33分 愛知県災害対策本部設置  
→ 9月16日 17時15分廃止

三重県 9月15日 13時00分 三重県災害対策本部設置

京都府 9月16日 5時05分 京都府災害対策本部設置

滋賀県 9月16日 7時17分 滋賀県災害対策本部設置

### 5 消防防災ヘリコプターの活動

#### (1) 青森県防災航空隊

9月16日 16時46分 救助活動のため離陸  
青森県平川市平川流域にて取り残された男性1名(60代)を吊り上げ救助し、救急隊に引き継ぎ。17時14分帰投し、活動終了。

#### (2) 福井県防災航空隊

9月16日 14時13分 被害調査のため離陸  
福井県嶺南地区において情報収集活動を実施  
16時18分 福井県三方上中郡若狭町常神地区(孤立地区)から男性1名(70代)を搬送、福井県小浜市太良庄地区(孤立地区)へ若狭消防組合消防本部の職員2名を人員投入。17時43分帰投し、活動終了。

#### (3) 滋賀県防災航空隊

9月16日 11時27分 被害調査のため離陸。滋賀県内において情報収集活動を2回実施。16時16分帰投し、活動終了。

#### (4) 京都市消防航空隊

9月16日 9時32分 被害調査のため離陸。京都市内において情報収集活動を2回実施。  
16時38分 京都府福知山市大江町川守地区及び南有路地区(孤立地区)へ物資搬送(水・食料・毛布)を実施。18時28分帰投し、活動終了。

#### (5) 大阪市消防航空隊

9月16日 9時00分 被害調査のため離陸。大阪市大和川流域において情報収集活動を実施。  
10時10分 水難救助にかかる捜索活動のため離陸。大阪市淀川流域において捜索活動を2回実施。13時10分帰投し、活動終了。

#### (6) 神戸市消防航空隊

9月16日 9時28分 被害調査のため離陸。神戸市及び近隣市町村上空において情報収集活動を2回実施。  
10時18分 救助活動のため離陸。現場(大阪市淀川流域)到着するも地上隊の活動により救助されたため引き揚げ。11時56分帰投し、活動終了。

#### (7) 奈良県防災航空隊

9月16日 13時09分 救助活動のため離陸  
奈良県五條市内(孤立地区)から女性2名(50代、80代)を救出し救急隊に引き継ぎ。14時28分帰投し、活動終了。

### 6 消防庁の対応

9月16日 5時15分 応急対策室長を長とする災害対策室設置

5時16分 大雨特別警報の発表された滋賀県、京都府及び福井県に対し適切な対応を呼びかけるとともに、速やかに被害状況を報告するよう要請



12時00分 総理指示を受け、防災課長より各都道府県消防防災主管部長あてに事務連絡を発出

13時00分 関係省庁災害対策会議に防災課対策官が出席

9月17日 12時00分 政府調査団として埼玉県に地域情報把握専門官を派遣

問い合わせ先

消防庁災害対策室

五十嵐・矢竹・原・和田

TEL 03-5253-7527

FAX 03-5253-7537

## 平成25年台風第18号による避難状況

平成25年9月17日 13時00分現在

都道府県名	市区町村名	避難指示				避難勧告			
		対象世帯数	対象人数	指示日時	解除日時	対象世帯数	対象人数	勧告日時	解除日時
北海道	美幌町					286	670	9月16日 20時50分	
	新ひだか町					42	101	9月16日 18時06分	9月16日 20時30分
	釧路町					265	562	9月16日 18時22分	
	浜中町					35	100	9月16日 21時48分	
	別海町					6	16	9月16日 19時55分	9月16日 23時50分
小計		0	0			634	1,449		
青森県	青森市	1,846	4,476	9月16日 14時20分	9月16日 20時05分	1,846	4,476	9月16日 12時55分	9月16日 14時20分
	弘前市	844	2,327	9月16日 17時20分					
	八戸市					453	1,015	9月16日 16時15分	
	五所川原市					106	290	9月16日 18時20分	
	鱒ヶ沢町	700	1,530	9月16日 13時55分	9月16日 20時05分	700	1,530	9月16日 13時40分	9月16日 13時55分
	藤崎町					169	541	9月16日 15時30分	9月16日 19時50分
	大鰐町					4,283	10,880	9月16日 13時45分	
	田舎館村					254	803	9月16日 16時30分	
	野辺地町					323	861	9月16日 14時25分	9月16日 19時00分
	おいらせ町					402	1,089	9月16日 15時55分	9月16日 20時40分
	東通村					1	3	9月16日 13時15分	9月16日 20時45分
	三戸町					55	113	9月16日 17時00分	
	田子町					2	3	9月16日 16時00分	
	南部町					1,349	3,425	9月16日 16時20分	
小計		3,390	8,333			9,943	25,029		
岩手県	盛岡市					216	417	9月16日 16時00分	9月16日 18時30分
						7	30	9月16日 17時34分	9月16日 22時45分
						16	66	9月16日 18時00分	9月16日 22時45分
						14	40	9月16日 18時00分	9月16日 23時41分
	二戸市					5	13	9月16日 15時25分	
						8	11	9月16日 18時30分	
						5	11	9月16日 16時48分	9月16日 19時00分
	岩手町					5	11	9月16日 13時05分	9月16日 18時45分
	普代村					17	45	9月16日 17時45分	
	軽米町					16	42	9月16日 15時00分	9月16日 20時15分
九戸村					4	10	9月16日 16時20分	9月16日 21時00分	
一戸町					18	30	9月16日 16時20分	9月17日 6時00分	
小計		0	0			331	726		
秋田県	秋田市					167	400	9月16日 15時10分	9月17日 8時30分
						432	1,098	9月16日 15時10分	9月16日 18時30分
						61	163	9月16日 16時05分	9月17日 8時30分
	能代市					187	550	9月16日 13時08分	9月16日 22時00分
						4	16	9月16日 14時50分	9月16日 22時00分
						300	確認中	9月16日 15時35分	9月16日 22時00分
						186	450	9月17日 7時05分	
	大館市					7	21	9月16日 15時20分	9月16日 22時35分
						7	24	9月16日 16時23分	9月17日 7時30分
						11	17	9月16日 16時23分	9月16日 22時45分
	男鹿市	484	1,094	9月16日 17時30分	9月17日 1時00分	484	1,094	9月16日 12時57分	9月16日 17時30分
	鹿角市	2,051	5,242	9月16日 17時15分	9月16日 21時20分	2,051	5,242	9月16日 15時45分	9月16日 17時15分
		61	169		9月16日 21時30分				
		3	12	9月16日 17時00分					
北秋田市					43	85	9月16日 15時00分	9月16日 21時10分	
					67	178	9月16日 18時30分	9月17日 2時00分	



都道府県名	市区町村名	避難指示				避難勧告				
		対象世帯数	対象人数	指示日時	解除日時	対象世帯数	対象人数	勧告日時	解除日時	
秋田県	上小阿仁村	54	150	9月16日 14時35分	9月16日 17時40分					
	三種町					36	92	9月16日 17時15分		
	八郎潟町					496	1,360	9月16日 20時20分	9月17日 1時00分	
小計		2,653	6,667							
茨城県	桜川市					2	4	9月15日 10時30分		
小計		0	0			2	4			
群馬県	みなかみ町					30	60	9月16日 12時00分	9月16日 14時00分	
小計		0	0			30	60			
埼玉県	所沢市					4	13	9月15日 9時30分	9月16日 15時00分	
小計		0	0			4	13			
新潟県	十日町市					57	165	9月16日 12時00分	9月16日 16時00分	
	妙高市	217	634	9月16日 14時30分		217	634	9月16日 13時50分	9月16日 14時30分	
	上越市	294	887	9月16日 14時45分	9月16日 19時30分					
	魚沼市	79	251	9月16日 12時20分	9月16日 19時30分					
小計		590	1,772			969	2,986			
富山県	南砺市					182	確認中	9月16日 7時05分	9月16日 13時00分	
小計		0	0			182	確認中			
石川県	加賀市					1,481	4,032	9月16日 7時15分	9月16日 13時15分	
						543	969	9月16日 8時00分	9月16日 16時20分	
小計		0	0			2,024	5,001			
長野県	飯田市					1,021	2,196	9月16日 9時20分		
	南牧村	41	136	9月16日 11時50分	9月16日 14時40分					
						41	136	9月16日 10時55分	9月16日 14時40分	
	青木村					55	144	9月16日 11時10分	9月16日 14時40分	
	阿智村					50	120	9月16日 10時10分	9月16日 13時45分	
栄村	16	48	9月16日 15時00分		79	確認中	9月16日 10時15分	9月16日 12時35分		
小計		57	184			1,262	2,644			
岐阜県	大垣市					40	100	9月15日 22時35分	9月16日 13時40分	
	養老町					328	1,132	9月16日 7時10分	9月16日 14時30分	
	垂井町					415	1,229	9月16日 7時50分	9月16日 14時23分	
小計		0	0			783	2,461			
静岡県	浜松市					560	1,492	9月16日 9時20分	9月16日 13時00分	
小計		0	0			560	1,492			
愛知県	岡崎市					確認中	確認中	9月16日 8時15分	9月16日 12時40分	
	豊田市					確認中	確認中	9月16日 8時30分	9月16日 12時40分	
小計		0	0			確認中	確認中	9月16日 10時20分	9月16日 13時45分	
三重県	津市					87	188	9月16日 23時50分	9月16日 11時40分	
						1,937	4,948	9月16日 0時45分	9月16日 10時20分	
						1,039	2,601	9月16日 4時45分	9月16日 9時20分	
						5,613	13,777	9月16日 7時15分	9月16日 11時45分	
						4,123	7,999	9月16日 7時50分	9月16日 12時50分	
	伊勢市					41	118	9月16日 7時18分	9月16日 10時20分	
	鈴鹿市					9	20	9月16日 5時40分	9月16日 10時40分	
	伊賀市		531	1,401	9月16日 1時40分	9月16日 14時10分				
							140	409	9月15日 23時05分	9月16日 14時10分
							45	209	9月15日 23時18分	9月16日 14時10分
						4	14	9月15日 23時50分	9月16日 14時10分	
						235	744	9月16日 5時00分	9月16日 14時10分	
						53	164	9月16日 5時00分	9月16日 16時10分	

都道府県名	市区町村名	避難指示				避難勧告			
		対象世帯数	対象人数	指示日時	解除日時	対象世帯数	対象人数	勧告日時	解除日時
三重県	伊賀市					20	30	9月16日 6時30分	9月16日 14時10分
						188	600	9月16日 6時45分	9月16日 14時10分
						確認中	確認中	9月16日 6時50分	9月16日 14時10分
	大台町					152	276	9月15日 21時45分	9月16日 11時00分
	度会町					3	6	9月16日 1時40分	9月16日 10時00分
	紀北町					152	340	9月15日 23時00分	9月16日 7時00分
	紀宝町	5	8	9月15日 21時50分	9月16日 16時25分				
		120	225	9月16日 0時50分	9月16日 16時25分				
		308	631	9月16日 2時30分	9月16日 16時25分				
		190	368	9月16日 2時50分	9月16日 16時25分				
小計	1,154	2,633			29	73	9月16日 0時45分	9月16日 6時00分	
滋賀県	大津市	672	確認中	9月16日 1時00分					
		1,170	確認中	9月16日 7時00分		1,170	確認中	9月16日 1時25分	9月16日 7時00分
	彦根市	確認中	確認中	9月16日 6時50分					
	近江八幡市					293	確認中	9月16日 9時20分	
		確認中	確認中	確認中		確認中	確認中	9月16日 9時20分	確認中
	栗東市					20	確認中	9月16日 1時15分	
						173	確認中	9月16日 5時50分	
						790	確認中	9月16日 6時25分	
	甲賀市					29	確認中	9月15日 22時50分	確認中
						3	確認中	9月15日 23時50分	確認中
						188	確認中	9月16日 0時10分	確認中
						486	確認中	9月16日 8時15分	確認中
	湖南市					7	確認中	9月16日 1時30分	確認中
						130	確認中	9月16日 5時30分	確認中
						65	確認中	9月16日 6時30分	確認中
						10	確認中	9月16日 7時10分	確認中
						確認中	確認中	9月16日 3時40分	
	高島市					確認中	確認中	9月16日 5時45分	
						確認中	確認中	9月16日 8時35分	
						118	確認中	9月16日 5時01分	確認中
	東近江市					198	確認中	9月16日 5時18分	確認中
	米原市					5	確認中	9月16日 2時45分	確認中
	日野町					11	確認中	9月16日 8時00分	確認中
	竜王町	確認中	確認中	9月16日 5時50分		確認中	確認中	9月16日 5時20分	9月16日 5時50分
		確認中	確認中	9月16日 6時20分					
		確認中	確認中	9月16日 6時45分		確認中	確認中	9月16日 6時20分	9月16日 6時45分
		確認中	確認中	9月16日 6時45分					
愛荘町	確認中	確認中	9月16日 3時43分		確認中	確認中	9月16日 2時58分	9月16日 3時43分	
	確認中	確認中	9月16日 4時53分						
					63	確認中	9月16日 7時57分	確認中	
小計	1,842	確認中			11	確認中	9月16日 8時00分	確認中	
京都府	京都市					18,945	45,575	9月16日 5時50分	9月16日 14時00分
						36	確認中	9月16日 4時00分	9月16日 11時15分
						40	確認中	9月16日 4時00分	9月16日 11時15分
		9,724	28,106	9月16日 7時45分	9月16日 16時30分				
						17,451	47,039	9月16日 6時15分	9月16日 17時30分
						2,161	6,120	9月16日 6時30分	9月16日 16時30分
						3,580	8,833	9月16日 6時35分	9月16日 16時30分
						8,077	20,828	9月16日 6時45分	9月16日 14時20分
		27,022	66,403	9月16日 8時00分	9月16日 14時20分				
		32,962	79,657	9月16日 8時00分	9月16日 16時30分				



都道府県名	市区町村名	避難指示				避難勧告			
		対象世帯数	対象人数	指示日時	解除日時	対象世帯数	対象人数	勧告日時	解除日時
京都府	京都市	12,122	28,899	9月16日 8時25分	9月16日 16時30分				
		3,551	7,896	9月16日 8時45分	9月16日 14時20分				
		4,881	9,735	9月16日 8時45分	9月16日 14時20分				
		7,426	17,582	9月16日 8時45分	9月16日 14時20分				
	福知山市	32,484	73,888	9月16日 5時40分	9月16日 19時40分	14,434	32,488	9月16日 2時20分	
		2,990	7,358						
	舞鶴市					40,148	87,909	9月16日 6時45分	9月16日 17時45分
	綾部市	2,619	6,000	9月16日 3時50分	9月16日 17時45分				
		111	250	9月16日 4時30分					
	宇治市	26,737	61,945	9月16日 7時50分	9月16日 11時10分	229	574	9月16日 1時15分	9月16日 16時00分
	宮津市					226	613	9月15日 22時00分	9月16日 14時00分
						151	387	9月16日 6時15分	9月16日 14時00分
	八幡市					8,703	19,768	9月16日 6時30分	9月16日 14時00分
						150	確認中	9月16日 5時40分	9月16日 18時21分
	京丹後市					2,485	7,546	9月15日 22時30分	9月16日 12時45分
						7	12	9月16日 2時00分	9月16日 12時45分
	大山崎町	3,200	7,800	9月16日 5時30分	9月16日 16時00分	3,200	7,800	9月16日 3時30分	9月16日 5時30分
	久御山町					6,784	16,563	9月16日 8時00分	9月16日 12時00分
	宇治田原町					2,741	7,617	9月16日 5時15分	9月16日 13時00分
	笠置町					682	1,590	9月16日 5時10分	9月16日 9時58分
	和束町					119	357	9月16日 6時30分	9月16日 12時00分
南山城村					1,250	3,068	9月16日 5時30分	9月16日 12時50分	
伊根町					63	151	9月16日 1時25分	9月16日 10時00分	
					40	95	9月16日 2時00分	9月16日 10時00分	
小計		165,829	395,519			131,702	314,933		
大阪府	大阪市					131,000	299,000	9月16日 8時30分	9月16日 20時00分
	堺市					確認中	確認中	9月16日 9時40分	9月16日 20時00分
	岸和田市					296	893	9月16日 3時40分	9月16日 20時00分
	和泉市					537	1,430	9月16日 2時00分	9月16日 20時00分
		231	684	9月16日 7時40分	9月16日 20時00分				
	東大阪市					10,184	20,891	9月16日 6時40分	9月16日 20時00分
	交野市					38	106	9月16日 9時30分	9月16日 20時00分
	島本町	4	確認中	9月16日 1時05分	9月16日 20時00分				
		229	565	9月16日 4時33分	9月16日 20時00分				
		72	178	9月16日 4時40分	9月16日 20時00分				
		53	131	9月16日 4時42分	9月16日 20時00分				
166		409	9月16日 4時41分	9月16日 20時00分					
56	138	9月16日 4時44分	9月16日 20時00分						
豊能町					4	8	9月16日 4時00分	9月16日 8時30分	
小計		811	2,105			142,059	322,328		
兵庫県	神戸市	13	46	9月16日 3時10分	9月16日 9時30分	13	46	9月16日 2時05分	9月16日 3時10分
						2	5	9月16日 6時30分	9月16日 12時50分
						2	6		
	西宮市					確認中	39	9月15日 23時45分	9月16日 12時00分
						17	40	9月16日 2時45分	9月16日 9時30分
	西脇市					3,927	10,412	9月16日 3時20分	9月16日 12時40分
	宝塚市	8	20	9月16日 3時30分	9月16日 11時15分	8	20	9月15日 23時57分	9月16日 3時30分
	高砂市					5,019	12,522	9月15日 22時30分	9月16日 9時40分
						27,037	65,058	9月16日 4時40分	9月16日 9時40分
	川西市					184	552	9月16日 3時30分	9月16日 10時00分
	小野市					1,711	4,794	9月16日 2時30分	9月16日 8時30分
篠山市					180	461	9月16日 2時30分	9月16日 10時30分	
丹波市					955	2,549	9月16日 6時57分	9月16日 12時30分	
加東市					175	521	9月16日 1時45分	9月16日 8時10分	
	101	303	9月16日 4時40分	9月16日 8時10分					
小計		122	369			39,230	97,025		

都道府県名	市区町村名	避難指示				避難勧告			
		対象世帯数	対象人数	指示日時	解除日時	対象世帯数	対象人数	勧告日時	解除日時
奈良県	五條市					733	1,613	9月16日 7時45分	9月16日 16時05分
						462	966	9月16日 7時45分	9月16日 13時25分
	下市町	74	168	9月16日 6時10分	9月16日 12時50分				
	黒滝村					16	33	9月16日 6時40分	9月16日 13時00分
						不明	23	9月16日 4時25分	
	野迫川村					56	95	9月16日 6時30分	9月16日 18時30分
	上北山村					25	38	9月16日 7時00分	9月16日 18時30分
						3	7	9月15日 23時00分	9月16日 7時00分
	小計	74	168			1,295	2,775		
和歌山県	海南市					367	880	9月16日 2時20分	9月16日 12時45分
	橋本市					確認中	確認中	9月16日 4時40分	9月16日 12時00分
	田辺市					33	52	9月15日 20時15分	9月16日 7時50分
	新宮市					865	1,498	9月15日 20時30分	9月15日 23時30分
			273	575	9月15日 23時30分	9月16日 9時30分			9月16日 9時30分
						592	923	9月15日 23時30分	9月16日 9時30分
	紀の川市					確認中	確認中	9月16日 6時30分	9月16日 12時45分
						確認中	確認中	9月16日 6時30分	9月16日 13時35分
	紀美野町					確認中	確認中	9月16日 0時40分	9月16日 11時20分
						確認中	確認中	9月16日 3時40分	9月16日 11時20分
	かつらぎ町					17	26	9月16日 5時00分	9月16日 14時30分
	九度山町					49	122	9月16日 7時55分	9月16日 12時00分
	印南町					1	2	9月16日 5時25分	9月16日 9時40分
	みなべ町					5	12	9月16日 3時40分	9月16日 8時00分
	日高川町					4	11	9月16日 3時50分	9月16日 10時00分
					679	1,695	9月16日 5時15分	9月16日 10時00分	
白浜町					328	656	9月16日 2時30分	9月16日 8時10分	
那智勝浦町					1,442	2,991	9月15日 16時55分	9月16日 11時25分	
	小計	273	575			4,573	9,193		
	合計	176,795	418,325			358,480	833,326		

平成 25 年 9 月 18 日(火)1300 現在  
総 務 省

## 台風第 18 号による大雨等に係る被害状況等について (第 5 報)

## 1 被害状況

## 1. 通信関係

	事業者	被害状況等
固定電話	NTT東日本	・ 267回線(北海道)の電話回線及び73回線(北海道)の専用線が断線。
	NTT西日本	・ 110回線(奈良県)の電話回線が断線→復旧。
	NTTコミュニケーションズ	・ 被害なし。
	KDDI	・ 被害なし。
	ソフトバンク	・ 5回線の専用線が断線→復旧。
携帯電話等	NTTドコモ	・ 69→47局(京都府:9→10局、兵庫県:2局、奈良県:2局、滋賀県:4局、和歌山県:1局、愛知県:19→5局、三重県:1局→復旧、福井県:6→2局、静岡県:4局→復旧、埼玉県3局、群馬県:2局、千葉県:2→1局、神奈川県1局、長野県4→1局、宮城県1局→復旧、岩手県7→10局、北海道1→3局)が停波。
	KDDI(a u)	・ 36→28局(京都府:4→3局、奈良県:2局、滋賀県:2局→復旧、愛知県:7→3局、三重県:2局、福井県:3局、岐阜県2→1局、静岡県:5→2局、長野県3→1局、東京都:1局、茨城県1局→復旧、新潟県1局、埼玉県2→1局、千葉県1局→復旧、岩手県7局、北海道1局)が停波。
	ソフトバンクモバイル	・ 86→64局(青森県1局、岩手県8→9局、宮城県1局→復旧、山形県1局、大阪府:1局、京都府:13→12局、兵庫県:4局、奈良県:6→5局、滋賀県:4局、岐阜県:2→1局、和歌山県:3局、愛知県:17→8局、三重県:4→3局、静岡県:7→2局、埼玉県:2→1局、群馬県:3局、山梨県:1局、神奈川県:2局、千葉県:2局、東京都1局、長野県3局→復旧)が停波。
	イー・アクセス	・ 4局(愛知県:1局、静岡県:1局、埼玉県2局)が停波。
	ウィルコム	・ 復旧済み。
	UQコミュニケーションズ	・ 14→10局(福島県1局→復旧、埼玉県2局、東京都1局、神奈川県1局、愛知県1局、京都府2→1局、大阪府3→2局、奈良県1局、和歌山県1局、熊本県:1局→復旧)が停波。

ワイヤレスデジタル放送	・復旧済み。
-------------	--------

### <防災行政無線>

- 京都府福知山市で、複数の同報無線子局が浸水で使用不可。詳細調査中
- 京都府舞鶴市で、同報無線子局の一部が使用不可。詳細調査中

## 2. 放送関係

### <地上波>

	事業者・影響世帯数等	被害状況等
滋賀県	<ul style="list-style-type: none"> <li>・民放5波のテレビ中継局（滋賀県）</li> <li>・障害エリア：滋賀県大津市の一部</li> <li>・影響：約50世帯</li> </ul>	<ul style="list-style-type: none"> <li>・伝送回線のケーブルが土砂崩れや電柱の倒壊等により切断されて停波した模様。現在、復旧作業中。</li> </ul>
埼玉県	<ul style="list-style-type: none"> <li>・NHKのテレビ中継局（埼玉県）</li> <li>・障害エリア：埼玉県児玉郡及び秩父市周辺</li> <li>・影響：約31万5千世帯（復旧済み）</li> </ul>	<ul style="list-style-type: none"> <li>・豪雨により商用電源が停電し停波。非常用電源の稼働により復旧済。</li> </ul>

### <ケーブルテレビ>

	事業者・影響世帯数等	被害状況等
静岡県	浜松ケーブルテレビ株式会社 浜松市南区増楽町、同市北区初生の各一部地域及び湖西市白須賀の一部地域 影響世帯数：115世帯 （全世帯、復旧済み）	<ul style="list-style-type: none"> <li>・台風に伴う中部電力停電による停波</li> </ul>
	御前崎ケーブルテレビ株式会社 御前崎市池新田地区の一部 影響世帯数：856世帯 （全世帯、復旧済み）	<ul style="list-style-type: none"> <li>・台風に伴う中部電力停電による停波</li> </ul>
三重県	松阪ケーブルテレビ・ステーション株式会社 三重県松阪市八太町、同市上蛸路町、同市下蛸路町、中万町地区の一部区域 影響世帯数：130世帯 （全世帯、復旧済み）	<ul style="list-style-type: none"> <li>・台風に伴う無停電電源装置の機器故障。</li> </ul>



愛知県	ミクスネットワーク株式会社	・台風に伴う中部電力停電による停波
	愛知県岡崎市菘川新町、同市藤川荒古、 同市岡町、同市藤川町の一部区域 影響世帯数：174世帯 (全世帯、復旧済み)	

## 3 郵政関係

## ①郵便局局舎被害

熊川局（福井県三方上中郡若狭町）	床上浸水
水窪局（静岡県浜松市）	停電
佐久間局（静岡県浜松市）	停電
揖斐川局（岐阜県揖斐郡揖斐川町）	車庫が隣地（水田）に飛散（撤去済み）
周山局（京都府京都市）	床上浸水、ATM使用不可
舞鶴市場局（京都府舞鶴市）	床上浸水（泥水かき出し済み、通信機器冠水）
福知山局（京都府福知山市）	床上浸水
省部簡易局（京都府福知山市）	浸水
信楽局（滋賀県甲賀市）	停電、浸水による警備システム異常
土山局（滋賀県甲賀市）	床上浸水
野洲局（滋賀県野洲市）	浸水
石山寺局（滋賀県大津市）	床上浸水、ATM等稼働状況確認中
豊能局（大阪府豊能郡豊能町）	雨漏り
宗捨局（奈良県五條市）	床下浸水
和光白子局（埼玉県和光市）	雨漏りにより機器故障

## ②郵便・運送被害

三重県 ・尾鷲～熊野間 ・上野～名張間	通行止めにより運送便に遅れ発生
和歌山県 ・串本局、紀伊勝浦局、新宮局	道路が通行できないため下り一号便の到着の見通しが立たず（御坊局（和歌山県御坊市）までは到着）
京都府 ・福知山局	大江町波美区設置の郵便差出箱冠水 運送便に遅延が発生、午前6時現在、峰山方面の運送便の運行を見合わせ
滋賀県 ・野洲局	輸送便待機中

## 6 総務省

- ③郵政総合情報通信ネットワーク（PNET）に、福島県1局、山形県4局、秋田県2局、岩手県2局、青森県1局、群馬県1局、千葉県1局、石川県1局、長野県2局、静岡県1局、愛知県5局、三重県1局、京都府7局、奈良県1局でシステム障害

### 2 総務省の対応状況

- 災害救助法の適用を受けた地域を告知先とする無線局免許人に対し、電波利用料債権の催促状及び督促状の送付を停止する措置を実施（9/16 埼玉県熊谷市、京都府福知山市、京都府舞鶴市）

大臣官房総務課（調整）  
電 話 03-5253-5090  
F A X 03-5253-5093

## 台風第18号による大雨等による被害情報

※これは速報値であり、数値等は今後も変わることがある。

## 1. 文部科学省関係の被害情報（9月17日12時00分時点）

## (1) 人的被害

- ・栃木県で大学生1名が倒木により足を骨折。

## (2) 物的被害

都道府県名	国立学校施設 (校)	公立学校施設 (校)	私立学校施設 (校)	社会教育・体育、 文化施設等 (施設)	文化財等 (件)	研究施設等 (施設)	計
青 森 県	1						1
三 重 県		18					18
京 都 府		30					30
計	1	48					49
1府2県	大 1	幼 4 小 22 中 9 高 7 特 6					

・主な被害状況:グラウンド冠水、倒木、法面崩落、屋根破損、建具・ガラス破損 等

## (3) その他

- ・独立行政法人日本原子力研究開発機構(福井県敦賀市)において、土砂崩れにより周辺道路が寸断されたため、職員約30名が孤立状態にあったが、現在は土砂を部分的に撤去し、歩行及び車両による通行が可能な状態。引き続き、復旧作業を実施中(本件による原子炉への影響は無し)。

## 2. 短縮休校等の状況（9月17日）

- ・都道府県教育委員会から報告があり把握できた短縮休校等の状況は以下のとおり。

臨時休校            1府2県            14校（新潟1(小1)、長野1(小1)、京都12(小6、中4、特2)）

短縮授業            1府            6校（京都6(高6)）

## 3. 文部科学省の対応

- ・関東地方及び東海地方の各都県教育委員会に対し、児童生徒等の安全確保及び二次災害の防止を要請(9月13日11時14分)。
- ・文部科学省災害情報連絡室(室長:施設企画課長)を設置(9月16日11時30分)。
- ・関係省庁災害対策会議に施設企画課担当官が出席(9月16日13時00分)。

## 4. 今後の対応

引き続き教育委員会等と連携を密にしつつ、被害状況等の収集に努める。

＜担当＞ 文教施設企画部施設企画課防災推進室  
室長 森 政之(内線2988)  
専門官 松下 洋介(内線3674)  
電話:(代表)03-5253-4111(直通)03-6734-2290

## 台風第18号及び前線による大雨に係る被害状況について（第4報）

※ これは速報であり、数値等は今後変わることもあります。

### 1. 本省及び地方支分部局の体制について

国土交通本省	9月15日	2:04	注意体制				
	9月15日	12:00	警戒体制				
	9月16日	15:00	非常体制				
北海道開発局	9月16日	5:00	注意体制	北海道運輸局	9月16日	17:40	注意体制
	9月16日	17:20	警戒体制	東北運輸局	9月15日	13:00	注意体制
東北地方整備局	9月15日	11:30	注意体制		9月16日	13:30	警戒体制
	9月15日	14:00	警戒体制		9月16日	20:00	注意体制
	9月15日	18:00	注意体制	北陸信越運輸局	9月16日	6:00	注意体制
	9月16日	12:00	警戒体制	関東運輸局	9月15日	2:04	注意体制
	9月16日	18:00	非常体制	中部運輸局	9月15日	8:00	注意体制
関東地方整備局	9月15日	9:20	注意体制		9月15日	12:00	警戒体制
	9月15日	14:50	警戒体制	近畿運輸局	9月15日	19:00	注意体制
	9月16日	18:30	注意体制		9月16日	6:00	警戒体制
北陸地方整備局	9月15日	18:00	注意体制	神戸運輸監理部	9月15日	12:25	注意体制
	9月16日	6:20	警戒体制	中国運輸局	9月16日	5:00	注意体制
	9月16日	7:40	非常体制				
	9月16日	19:00	警戒体制	気象庁	9月15日	21:00	警戒体制
中部地方整備局	9月15日	9:30	注意体制		9月16日	5:05	非常体制
	9月15日	19:00	警戒体制				
	9月16日	19:00	注意体制				
近畿地方整備局	9月15日	13:00	注意体制				
	9月15日	18:20	警戒体制				
	9月16日	3:40	非常体制				
国土地理院	9月16日	6:15	注意体制				
	9月16日	17:20	非常体制				

### 2. 気象状況

(1) 気象の概況と見通し (9月17日05時現在)

#### 【概況】

・9月13日03時に小笠原諸島近海で発生した台風第18号は、発達しながら日本の南海上を北上し、16日8時前に暴風域を伴って愛知県豊橋市付近に上陸した。

・その後、台風は関東地方から東北地方を通過し、16日21時に北海道の東で温帯低気圧となった。

・15日は、前線や台風周辺から流れ込む湿った空気の影響で、東日本や北日本で局地的に激しい雨が降った。

・16日は、台風を取り巻く雨雲により、四国から東北地方にかけての広い範囲で大雨となった。特に福井県、滋賀県、京都府では、記録的な大雨となった。

#### 【見通し】

・台風から変わった温帯低気圧は、17日夜にかけて発達しながら北東に進む見込み。

・17日から23日、北日本から西日本にかけては、高気圧に覆われて概ね晴れる見込み。



(2) 大雨等の状況 (9月15日0時~9月17日4時)

・主な1時間降水量

(アメダス観測値)

愛知県	小原	96.0ミリ	16日 9時06分まで
長野県	浪合	73.5ミリ	16日 9時19分まで
静岡県	熊	73.5ミリ	16日 8時13分まで
神奈川県	海老名	71.5ミリ	15日 8時30分まで
宮城県	亘理	69.0ミリ	15日 13時12分まで
和歌山県	高野山	68.5ミリ	16日 5時58分まで
静岡県	越木平	67.5ミリ	16日 8時48分まで
静岡県	佐久間	65.0ミリ	16日 8時36分まで
茨城県	門井	64.5ミリ	15日 8時20分まで
愛知県	作手	64.5ミリ	16日 7時55分まで

(気象レーダー等による解析(※))

静岡県	浜松市	約110ミリ	16日09時00分まで
静岡県	富士宮市	約110ミリ	16日09時30分まで
静岡県	島田市	約110ミリ	16日09時00分まで
岐阜県	中津川市	約100ミリ	16日09時30分まで
静岡県	川根本町	約100ミリ	16日09時00分まで
愛知県	豊田市	約100ミリ	16日09時00分まで
京都府	京丹後市	約100ミリ	15日21時00分まで

※レーダー等を用いて解析された降水量(1km四方毎)の市町村内の最大値を表記。  
 ~50ミリ : 5ミリ単位  
 50~200ミリ : 10ミリ単位  
 200~500ミリ : 50ミリ単位  
 500~ ミリ : 100ミリ単位

・主な24時間降水量

(アメダス観測値)

奈良県	天川	495.0ミリ	16日10時20分まで
三重県	宮川	493.0ミリ	16日 4時20分まで
奈良県	上北山	473.5ミリ	16日 4時00分まで
滋賀県	朽木平良	469.0ミリ	16日12時20分まで
和歌山県	護摩壇山	450.0ミリ	16日10時10分まで
和歌山県	色川	434.0ミリ	16日 3時00分まで
和歌山県	本宮	427.0ミリ	16日 3時30分まで
徳島県	蒲生田	422.5ミリ	16日 3時10分まで
三重県	笠取山	421.0ミリ	16日11時30分まで
静岡県	井川	414.0ミリ	16日11時00分まで

(気象レーダー等による解析(※))

静岡県	富士宮市	約800ミリ	16日15時00分まで
三重県	大台町	約800ミリ	16日04時00分まで
奈良県	上北山村	約800ミリ	16日04時00分まで
奈良県	川上村	約800ミリ	16日04時00分まで
新潟県	湯沢町	約700ミリ	17日00時00分まで
静岡県	川根本町	約700ミリ	16日15時00分まで
三重県	尾鷲市	約700ミリ	16日04時00分まで
三重県	紀北町	約700ミリ	16日04時00分まで
和歌山県	新宮市	約700ミリ	16日03時00分まで

・主な期間降水量

(アメダス観測値)

三重県	宮川	575.5ミリ
奈良県	上北山	542.5ミリ
奈良県	天川	533.0ミリ
三重県	笠取山	494.5ミリ
滋賀県	朽木平良	494.5ミリ
和歌山県	護摩壇山	487.5ミリ
和歌山県	色川	475.5ミリ
和歌山県	本宮	470.0ミリ
奈良県	曽爾	464.0ミリ
静岡県	井川	451.5ミリ

(気象レーダー等による解析(※))

奈良県	川上村	約1000ミリ
静岡県	富士宮市	約900ミリ
三重県	大台町	約900ミリ
奈良県	上北山村	約900ミリ

新潟県	湯沢町	約800ミリ
和歌山県	新宮市	約800ミリ
静岡県	浜松市	約700ミリ
静岡県	川根本町	約700ミリ
三重県	松阪市	約700ミリ
三重県	尾鷲市	約700ミリ
三重県	菰野町	約700ミリ
三重県	紀北町	約700ミリ
滋賀県	東近江市	約700ミリ

・ 主な最大風速

(アメダス観測値)

東京都	三宅坪田	(南)	28.0m/s	16日 7時06分
愛知県	セントレア	(北北西)	26.3m/s	16日 7時51分
兵庫県	神戸	(北北西)	26.1m/s	16日 5時15分
北海道	釧路	(北北東)	25.9m/s	16日19時38分
東京都	江戸川臨海	(南)	24.5m/s	16日11時15分
北海道	えりも岬	(北東)	24.0m/s	16日16時58分
新潟県	弾崎	(北北西)	23.8m/s	16日11時05分
東京都	神津島	(南)	23.6m/s	16日 7時19分
静岡県	御前崎	(南)	23.0m/s	16日 8時35分
東京都	羽田	(南)	22.4m/s	16日10時43分

・ 主な最大瞬間風速

(アメダス観測値)

愛知県	豊橋	(東南東)	39.4m/s	16日 7時20分
兵庫県	神戸	(北北西)	38.3m/s	16日 5時12分
東京都	三宅坪田	(南)	37.6m/s	16日 7時02分
北海道	えりも岬	(北北東)	35.4m/s	16日16時54分
東京都	八王子	(南)	34.5m/s	16日10時47分
東京都	三宅島	(南南西)	33.9m/s	16日 7時45分
東京都	江戸川臨海	(南)	33.7m/s	16日11時07分
千葉県	銚子	(南)	33.4m/s	16日11時01分
愛知県	セントレア	(北西)	33.4m/s	16日 7時46分
三重県	上野	(北)	33.4m/s	16日 7時13分

(3) 波浪の状況 (9月15日0時~9月17日5時)

・ 台風18号に伴う主な波浪最高値

(波浪観測値)

【気象庁所管】

静岡県	石廊崎	9.8m	9月16日 10時00分
京都府	経ヶ岬	6.3m	9月16日 10時00分

(注) 波浪観測値は速報値のため、今後修正等を行う可能性がある。

3. 国土交通省の対応

○国土交通省として引き続き被害情報の収集・把握に努める。

○リエゾン(情報連絡員)の派遣

・東北地方整備局より青森県庁、青森市、弘前市、平川市、三戸町、鯨ヶ沢町、秋田県能代市、岩手県庁、栗石町へ9人・日派遣(9/16)

・北陸地方整備局より富山県庁、高岡市、小矢部市、石川県庁、加賀市、小松市、能美市へ9人・日派遣(9/16)

・中部地方整備局より静岡県庁、小山町、愛知県庁、名古屋市、岐阜県、恵那市、三重県庁、津市、名張市へ17人・日派遣(9/15~9/16)

・近畿地方整備局より滋賀県庁、大阪府、大阪市、京都府庁、京都市、舞鶴市、綾部市、兵庫県庁、西宮市、奈良県庁、和歌山県庁、三重県紀宝町、名張市、福井県へ18人・日派遣し、被害情報の収集や自治体からの要望等に対する調整に従事(9/15~9/16)

○TEC-FORCEの派遣

・中部地方整備局よりTEC-FORCEが近畿地方整備局管内へ向けて準備中(9/16)

・中国地方整備局よりTEC-FORCEを4人・日派遣し、近畿地方整備局管内で排水作業に従事(9/16)

・四国地方整備局よりTEC-FORCEが近畿地方整備局管内へ向けて準備中(9/16)

・九州地方整備局よりTEC-FORCEが近畿地方整備局管内へ向けて準備中(9/16)

○防災ヘリコプターによる被害状況調査

- ・近畿地方整備局防災ヘリコプターにより桂川周辺の調査を実施。(9/16)
- ・四国地方整備局防災ヘリコプターにより由良川周辺の調査を実施。(9/16)
- ・九州地方整備局防災ヘリコプターにより紀伊半島の調査を実施。(9/16)

○災害対策用機械等出動状況 (9月17日5:00現在)

整備局名	出動先	出動理由	機械名	台数	状況	期間
北海道開発局	北海道川上郡標茶町(下オソベツ樋門)	内水排除(釧路川水系下オソベツ川)	排水ポンプ車	1	稼働中	9月16日～
北海道開発局	北海道川上郡標茶町(下オソベツ樋門)	夜間作業支援(釧路川水系下オソベツ川)	照明車	1	稼働中	9月16日～
北海道開発局	北海道中川郡豊頃町(安骨樋門)	内水排除(十勝川水系十勝川)	排水ポンプ車	1	稼働中	9月17日～
北海道開発局	北海道中川郡豊頃町(安骨樋門)	夜間作業支援(十勝川水系十勝川)	照明車	1	稼働中	9月17日～
北海道開発局	北海道河東郡音更町(相生第2樋門)	内水排除(十勝川水系十勝川)	排水ポンプ車	1	撤収済	9月16日～9月16日
北海道開発局	北海道河東郡音更町(相生第2樋門)	夜間作業支援(十勝川水系十勝川)	照明車	1	撤収済	9月16日～9月16日
北海道開発局	北海道釧路郡釧路町別保	内水排除(国道44号)	排水ポンプ車	1	撤収済	9月16日～9月17日
北海道開発局	北海道網走郡美幌町(稲美樋門)	内水排除(網走川水系美幌川)	排水ポンプ車	1	稼働後撤収済	9月16日～9月17日
北海道開発局	北海道網走郡美幌町(稲美樋門)	夜間作業支援(網走川水系美幌川)	照明車	1	稼働後撤収済	9月16日～9月17日
北海道開発局	北海道網走郡美幌町(日甜樋門)	内水排除(網走川水系美幌川)	排水ポンプ車	1	撤収済	9月17日～9月17日
北海道開発局	北海道網走郡美幌町(日甜樋門)	夜間作業支援(網走川水系美幌川)	照明車	1	撤収済	9月17日～9月17日
東北地整	青森県弘前市三世寺地内(鳴瀬排水樋管)	内水排除(岩木川水系岩木川)	排水ポンプ車	1	稼働中	9月16日～
東北地整	青森県弘前市三世寺地内(鳴瀬排水樋管)	夜間作業支援(岩木川水系岩木川)	照明車	1	稼働中	9月16日～
東北地整	青森県八戸市尻内町地内(浅水川排水樋管)	内水排除(馬淵川水系馬淵川)	排水ポンプ車	1	稼働中	9月16日～
東北地整	宮城県石巻市不動町(不動沢第一ポンプ場)	内水排除	排水ポンプ車	1	撤収済	9月15日～9月16日
東北地整	宮城県石巻市蛇田(眼鏡筒ポンプ場)	内水排除	排水ポンプ車	1	撤収済	9月15日～9月16日
東北地整	宮城県仙台市宮城野区蒲生(蒲生地区)	内水排除	排水ポンプ車	1	撤収済	9月15日～9月16日
東北地整	宮城県塩竈市越の浦	内水排除(国道45号)	排水ポンプ車	1	撤収済	9月15日～9月16日
東北地整	宮城県東松島市赤井(南区排水機場)	内水排除	排水ポンプ車	1	撤収済	9月16日～9月16日
東北地整	宮城県東松島市新東名(新東名排水ポンプ場)	内水排除	排水ポンプ車	1	稼働後撤収済	9月16日～9月16日
東北地整	宮城県石巻市福地(横川排水機場)	内水排除	排水ポンプ車	1	撤収済	9月16日～9月16日
東北地整	宮城県石巻市北上町十三浜(月浜第2水門)	内水排除	排水ポンプ車	1	稼働後撤収済	9月16日～9月16日
東北地整	福島県郡山市富久山(水穴排水樋管)	内水排除(阿武隈川水系阿武隈川)	排水ポンプ車	1	稼働後撤収済	9月15日～9月17日
東北地整	福島県須川市江持(昭和町排水樋管)	内水排除(阿武隈川水系阿武隈川)	排水ポンプ車	1	撤収済	9月15日～9月17日
東北地整	福島県郡山市安積(落合掘排水樋管)	内水排除(阿武隈川水系阿武隈川)	排水ポンプ車	1	撤収済	9月15日～9月16日
東北地整	青森県八戸市尻内(長苗代第2排水樋管)	内水排除(馬淵川水系馬淵川)	排水ポンプ車	1	稼働中	9月16日～
東北地整	青森県八戸市尻内(長苗代第2排水樋管)	夜間作業支援(馬淵川水系馬淵川)	照明車	1	稼働中	9月16日～
東北地整	岩手県石巻市好地(薬師堂川排水樋門)	内水排除(北上川水系北上川)	排水ポンプ車	1	撤収済	9月16日～9月17日
東北地整	秋田県北秋田市前山(前山川水門)	内水排除(米代川水系米代川)	排水ポンプ車	1	稼働後移動	9月16日～9月17日
東北地整	秋田県能代市(悪土川排水樋管)	内水排除(米代川水系米代川)	排水ポンプ車	1	移動中	9月17日～
東北地整	秋田県北秋田市前山地内(前山川水門)	夜間作業支援(米代川水系米代川)	照明車	1	稼働後移動	9月16日～9月17日
東北地整	秋田県能代市(悪土川排水樋管)	夜間作業支援(米代川水系米代川)	照明車	1	移動中	9月17日～
東北地整	秋田県能代市(悪土川排水樋管)	内水排除(米代川水系米代川)	排水ポンプ車	1	移動中	9月16日～
東北地整	青森県弘前市大川(青女子排水樋管)	内水排除(岩木川水系岩木川)	排水ポンプ車	1	移動中	9月16日～
東北地整	青森県弘前市大川(青女子排水樋管)	夜間作業支援(岩木川水系岩木川)	照明車	1	移動中	9月16日～
東北地整	青森県弘前市大川地内(淵瀬第1排水樋管)	内水排除(岩木川水系岩木川)	排水ポンプ車	1	移動中	9月16日～
東北地整	青森県弘前市大川地内(淵瀬第1排水樋管)	夜間作業支援(岩木川水系岩木川)	照明車	1	移動中	9月16日～
東北地整	青森県平川市	内水排除	排水ポンプ車	2	移動中	9月16日～
東北地整	青森県平川市	夜間作業支援	照明車	1	移動中	9月16日～
東北地整	岩手県紫波町	内水排除(北上川水系岩崎川)	排水ポンプ車	1	移動	9月16日～9月16日
東北地整	岩手県紫波町(星山排水樋管)	内水排除(北上川水系北上川)	排水ポンプ車	1	稼働後撤収済	9月16日～9月17日
東北地整	岩手県盛岡市玉山区	夜間作業支援(国道4号)	照明車	1	稼働中	9月16日～
東北地整	岩手県二戸郡一戸町	夜間作業支援(国道4号)	照明車	1	稼働中	9月16日～
東北地整	青森県弘前市大字船水地内	内水監視(岩木川)	Ku-SAT	1	撤収済み	9月16日
東北地整	青森県北津軽郡鶴田町鶴田早瀬	堤防監視(岩木川)	Ku-SAT	1	稼働中	9月17日～
東北地整	青森県北津軽郡鶴田町富蒲川川辺地内	堤防監視(岩木川)	Ku-SAT	1	稼働中	9月17日～
関東地整	埼玉県川口市飯原町	夜間作業支援(荒川水系荒川)	照明車	1	稼働後撤収済	9月15日～9月16日
関東地整	茨城県筑西市深見(直井排水樋管)	内水排除(利根川水系小貝川)	排水ポンプ車	1	稼働後撤収済	9月15日～9月15日
関東地整	茨城県筑西市深見(直井排水樋管)	夜間作業支援(利根川水系小貝川)	照明車	1	稼働後撤収済	9月15日～9月15日

関東地整	栃木県真岡市(三谷橋)	内水排除(利根川水系小貝川)	排水ポンプ車	1	撤収済	9月15日~9月15日
関東地整	栃木県真岡市(三谷橋)	夜間作業支援(利根川水系小貝川)	照明車	1	撤収済	9月15日~9月15日
関東地整	栃木県真岡市(阿部岡橋)	夜間作業支援(利根川水系小貝川)	照明車	1	稼働後撤収済	9月15日~9月16日
関東地整	長野県佐久市	夜間作業支援(中部横断自動車道)	照明車	1	稼働中	9月16日~
関東地整	群馬県安中市松井田町横川	作業支援(国道18号)	待機支援車	1	稼働後撤収済	9月16日~9月16日
北陸地整	富山県富山市婦中町袋(礪川樋門)	内水排除(神通川水系井田川)	排水ポンプ車	1	稼働後撤収済	9月16日~9月16日
北陸地整	石川県小松市(宮田第二樋管)	内水排除(梯川水系梯川)	排水ポンプ車	1	稼働後撤収済	9月16日~9月16日
北陸地整	石川県小松市(九竜橋川排水機場)	内水排除(梯川水系九竜橋川)	排水ポンプ車	1	稼働後撤収済	9月16日~9月16日
北陸地整	新潟県魚沼市古新田地先(明神樋門)	内水排除(信濃川水系魚野川)	排水ポンプ車	1	稼働後撤収済	9月16日~9月16日
北陸地整	新潟県魚沼市栄町地先(四日町排水樋管)	内水排除(信濃川水系魚野川)	排水ポンプ車	1	稼働後撤収済	9月16日~9月16日
北陸地整	新潟県小千谷市(表沢川樋門)	内水排除(信濃川水系信濃川)	排水ポンプ車	1	稼働後撤収済	9月16日~9月16日
北陸地整	新潟県小千谷市(表沢川樋門)	夜間作業支援(信濃川水系信濃川)	照明車	1	稼働後撤収済	9月16日~9月16日
北陸地整	新潟県上越市(下吉排水樋管)	内水排除(保倉川)	排水ポンプ車	1	稼働後撤収済	9月16日~9月16日
北陸地整	新潟県上越市(下吉排水樋管)	夜間作業支援	照明車	1	撤収済	9月16日~9月16日
北陸地整	福島県会津美里町大石(大石排水樋管)	内水排除(阿賀野川水系阿賀川)	排水ポンプ車	1	稼働後撤収済	9月16日~9月16日
北陸地整	福島県会津美里町大石(大石排水樋管)	夜間作業支援(阿賀野川水系阿賀川)	照明車	1	稼働後撤収済	9月16日~9月16日
北陸地整	富山県富山市婦中町(高善寺橋)	夜間作業支援(神通川水系井田川)	照明車	2	稼働中	9月16日~
北陸地整	新潟県南魚沼市(菅有沢樋管)	内水排除(信濃川水系魚野川)	排水ポンプ車	1	稼働後撤収済	9月16日~9月16日
北陸地整	新潟県小千谷市千谷地先(茶郷川樋管)	内水排除(信濃川水系信濃川)	排水ポンプ車	2	撤収済	9月16日~9月16日
北陸地整	新潟県小千谷市千谷地先(茶郷川樋管)	夜間作業支援(信濃川水系信濃川)	照明車	2	撤収済	9月16日~9月16日
北陸地整	長野県千曲市八幡(更級川排水機場)	内水排除(信濃川水系千曲川)	排水ポンプ車	2	稼働後撤収済	9月16日~9月16日
北陸地整	長野県千曲市八幡(更級川排水機場)	夜間作業支援(信濃川水系千曲川)	照明車	1	稼働後撤収済	9月16日~9月16日
北陸地整	新潟県上越市	内水排除(関川水系戸野目川)	排水ポンプ車	1	稼働後撤収済	9月16日~9月16日
北陸地整	新潟県上越市	夜間作業支援(関川水系戸野目川)	照明車	1	稼働後撤収済	9月16日~9月16日
北陸地整	新潟県妙高市柳井田	内水排除(関川水系矢代川)	排水ポンプ車	1	撤収済	9月16日~9月16日
北陸地整	新潟県妙高市柳井田	夜間作業支援(関川水系矢代川)	照明車	1	稼働中	9月16日~
北陸地整	新潟県妙高市柳井田	夜間作業支援(関川水系矢代川)	照明車	1	稼働後撤収済	9月16日~9月16日
北陸地整	長野県千曲市杭瀬下(船渡排水樋管)	内水排除(信濃川水系千曲川)	排水ポンプ車	1	稼働後撤収済	9月16日~9月16日
北陸地整	長野県千曲市杭瀬下(船渡排水樋管)	夜間作業支援(信濃川水系千曲川)	照明車	1	稼働後撤収済	9月16日~9月16日
北陸地整	福島県河沼郡会津坂下町五香(五香排水樋管)	内水排除(阿賀野川水系阿賀川)	排水ポンプ車	1	稼働後撤収済	9月16日~9月16日
北陸地整	福島県河沼郡会津坂下町五香(五香排水樋管)	夜間作業支援(阿賀野川水系阿賀川)	照明車	1	稼働後撤収済	9月16日~9月16日
北陸地整	福島県河沼郡会津坂下町広瀬(広瀬排水樋管)	内水排除(阿賀野川水系阿賀川)	排水ポンプ車	1	稼働後撤収済	9月16日~9月16日
北陸地整	福島県河沼郡会津坂下町広瀬(広瀬排水樋管)	夜間作業支援(阿賀野川水系阿賀川)	照明車	1	稼働後撤収済	9月16日~9月16日
北陸地整	長野県中野市上今井(本沢川樋門)	内水排除(信濃川水系千曲川)	排水ポンプ車	1	稼働後撤収済	9月16日~9月17日
北陸地整	長野県中野市上今井(本沢川樋門)	夜間作業支援(信濃川水系千曲川)	照明車	1	稼働後撤収済	9月16日~9月17日
北陸地整	長野県飯山市大字外狩地先(今井川樋管)	内水排除(信濃川水系千曲川)	排水ポンプ車	1	稼働後撤収済	9月16日~9月17日
北陸地整	長野県飯山市大字外狩地先(今井川樋管)	夜間作業支援(信濃川水系千曲川)	照明車	1	稼働後撤収済	9月16日~9月17日
北陸地整	長野県中野市田上	内水排除	排水ポンプ車	1	撤収済	9月16日~9月16日
北陸地整	長野県中野市田上	夜間作業支援	照明車	1	撤収済	9月16日~9月16日
北陸地整	新潟県妙高市柳井田地先	破堤状況監視(矢代川)	Ku-SAT	1	稼働中	9月16日~
中部地整	静岡県富士市五貫島(元富士排水樋管)	内水排除(元富士2号排水路)	排水ポンプ車	1	稼働後撤収済	9月16日~9月16日
中部地整	岐阜県養老郡養老町高田	内水排除(木曾川水系牧田川支流五日市川)	排水ポンプ車	2	稼働後撤収済	9月15日~9月16日
中部地整	岐阜県大垣市	内水排除(木曾川水系大谷川)	排水ポンプ車	2	稼働後撤収済	9月16日~9月16日
中部地整	三重県伊勢市辻久留(辻久留4号排水樋管)	内水排除(宮川水系宮川)	排水ポンプ車	1	撤収済	9月15日~9月16日
中部地整	三重県伊勢市辻久留(辻久留4号排水樋管)	夜間作業支援(宮川水系宮川)	照明車	1	撤収済	9月15日~9月16日
中部地整	三重県鈴鹿市白子2丁目(渚排水機場)	内水排除(鈴鹿川系堀切川)	排水ポンプ車	1	撤収済	9月15日~9月16日
中部地整	三重県鈴鹿市白子2丁目(渚排水機場)	夜間作業支援(鈴鹿川系堀切川)	照明車	1	撤収済	9月15日~9月16日
中部地整	大阪府枚方市(近畿技術事務所)	内水排除(応援)	排水ポンプ車	5	待機中	9月16日~
中部地整	大阪府枚方市(近畿技術事務所)	夜間作業支援(応援)	照明車	5	待機中	9月16日~
近畿地整	和歌山県串本町姫地区	夜間作業支援(国道42号)	照明車	1	稼働後撤収済	9月15日~9月16日
近畿地整	和歌山県日高郡日高町荊木	夜間作業支援(国道42号)	照明車	1	稼働後撤収済	9月15日~9月16日
近畿地整	三重県南牟婁郡紀宝町大里	内水排除(新宮川水系相野谷川)	排水ポンプ車	2	撤収済	9月16日~9月16日
近畿地整	三重県南牟婁郡紀宝町大里	夜間作業支援(新宮川系相野谷川)	照明車	1	撤収済	9月16日~9月16日
近畿地整	和歌山県紀の川市貴志丸栖	内水排除(紀ノ川水系貴志川)	排水ポンプ車	1	稼働中	9月16日~9月16日
近畿地整	京都府京都市伏見区桃山町(大島排水機場)	内水排除(淀川水系宇治川)	排水ポンプ車	1	稼働後撤収済	9月16日~9月16日
近畿地整	京都府京都市伏見区桃山町(大島排水機場)	夜間作業支援(淀川水系宇治川)	照明車	1	稼働後撤収済	9月16日~9月16日



近畿地整	京都府福知山市中	内水排除(府道55号)	排水ポンプ車	2	稼働後待機中	9月16日～
近畿地整	京都府福知山市中	夜間作業支援(府道55号)	照明車	1	稼働後待機中	9月16日～
近畿地整	兵庫県豊岡市野上	内水排除(円山川水系円山川)	排水ポンプ車	2	稼働中	9月16日～
近畿地整	兵庫県豊岡市野上	夜間作業支援(円山川水系円山川)	照明車	1	稼働中	9月16日～
近畿地整	兵庫県豊岡市野上	作業支援(円山川水系円山川)	対策本部車	1	稼働中	9月16日～
近畿地整	三重県伊賀市三田	内水排除(淀川水系服部川)	排水ポンプ車	1	稼働後撤収済	9月16日～9月16日
近畿地整	三重県伊賀市三田	夜間作業支援(淀川水系服部川)	照明車	1	稼働後撤収済	9月16日～9月16日
近畿地整	三重県伊賀市	内水排除(淀川水系木津川)	排水ポンプ車	1	稼働後撤収済	9月16日～9月16日
近畿地整	京都府京都市(羽東師橋、久我橋)	内水排除(淀川水系桂川)	排水ポンプ車	3	撤収済	9月16日～9月16日
近畿地整	滋賀県大津市追分	夜間作業支援(国道1号)	照明車	1	稼働中	9月16日～
近畿地整	京都府京田辺市三木山久保田	内水排除(淀川水系木津川)	排水ポンプ車	1	稼働中	9月16日～
近畿地整	京都府京田辺市三木山久保田	夜間作業支援(淀川水系木津川)	照明車	1	稼働中	9月16日～
近畿地整	福井県敦賀市杉津	夜間作業支援(国道8号)	照明車	1	稼働中	9月16日～
近畿地整	福井県小浜市	夜間作業支援(北川支川野木川)	照明車	1	稼働中	9月16日～
近畿地整	滋賀県近江八幡市安土町香庄	内水排除	排水ポンプ車	1	稼働中	9月17日～
近畿地整	福井県敦賀市杉津地先	法面崩落監視(国道8号)	衛星通信車	1	稼働中	9月16日～
中国地整	京都府福知山市荒河(荒河排水機場)	内水排除(応援)	排水ポンプ車	2	稼働中	9月16日～
中国地整	京都府福知山市荒河(荒河排水機場)	夜間作業支援(応援)	照明車	2	稼働中	9月16日～
中国地整	京都府福知山市荒河(荒河排水機場)	夜間作業支援(応援)	照明車	1	待機中	9月16日～
中国地整	京都府福知山市荒河(私法川救急排水機場)	内水排除(応援)	排水ポンプ車	3	稼働中	9月16日～
中国地整	京都府福知山市荒河(私法川救急排水機場)	夜間作業支援(応援)	照明車	1	稼働中	9月16日～
中国地整	京都府福知山市荒河(私法川救急排水機場)	夜間作業支援(応援)	照明車	1	待機中	9月16日～
四国地整	徳島県板野郡松茂町中喜来蔵野	内水排除(吉野川水系旧吉野川)	排水ポンプ車	2	稼働後撤収済	9月15日～9月16日
四国地整	京都府福知山市荒河(私法川救急排水機場)	内水排除(応援)	排水ポンプ車	5	待機中	9月16日～

各地整毎の実出動台数(台) (9月17日5:00現在)

機械名	北海道開発局	東北地整	関東地整	北陸地整	中部地整	近畿地整	中国地整	四国地整	合計
排水ポンプ車	6	22	2	21	12	15	5	7	90
照明車	5	8	5	17	7	11	5		58
対策本部車						1			1
待機支援車			1						1
衛星通信車						1			1
Ku-SAT		3		1					4
合計	11	33	8	39	19	28	10	7	155

#### 4. 気象庁の対応

- ・気象庁として、引き続き気象状況の把握と情報発信に努める。
- ・台風第18号に関する記者会見を実施(9月14日 16時45分)。
- ・福井県、京都府及び滋賀県に対し大雨特別警報を発表(9月16日 5時05分)。
- ・大雨に関する記者会見を実施(9月16日 6時10分)。

#### 5. 海上保安庁の対応

- ・気象警報等に留意し、随時、即応態勢をとり、情報収集を実施。
- ・道路の通行止めにより、京都府所在の宮津与謝消防組合消防本部からの依頼を受け、巡視艇による消防隊員等7名の搬送を実施(9月15日午後10時50分)
- ・三河湾内で錨泊していた曳船(166トン 乗組員5名)が、曳航していた台船(長さ約50メートル、油類の搭載なし。ともに走錨し、台船のみが愛知県田原市の砂浜に乗り揚げた。人的被害なし。(9月16日午前9時30分)

#### 6. 一般被害の状況(消防庁情報 9月17日5:00現在)

- ・死者3名(岩手県、福井県、滋賀県) 行方不明者5名(岩手県、福島県、三重県(2名)、兵庫県)

7. 所管施設等の状況

○河川(9月17日5:00現在)

■ 国管理河川の出水状況

1) 現在、計画高水位を超えている河川

0 水系 0 河川

整備局	水系	河 川					

2) 現在、はん濫危険水位を超えている河川

0 水系 0 河川

整備局	水系	河 川					

3) 現在、避難判断水位を超えている河川

1 水系 1 河川

整備局	水系	河 川					
東北	岩木川	岩木川					

4) 現在、はん濫注意水位を超えている河川

11 水系 13 河川

整備局	水系	河 川					
北海道	網走川	美幌川	網走川				
北海道	常呂川	常呂川					
北海道	湧別川	湧別川					
北海道	鶴川	鶴川					
東北	馬淵川	馬淵川					
東北	米代川	米代川					
東北	北上川	北上川					
関東	利根川	利根川	渡良瀬川				
北陸	阿賀野川	阿賀野川					
北陸	信濃川	信濃川					
中部	鈴鹿川	鈴鹿川					

5) 計画高水位を超えたが、現在下回っている河川

3 水系 3 河川

整備局	水系	河 川					
東北	岩木川	岩木川					
近畿	新宮川	祖野谷川※					
近畿	淀川	桂川					

※ 自己流のHWLを越えているものであり、田畑の浸水のみ。

6) はん濫危険水位を超えたが現在下回った河川

12 水系 13 河川

整備局	水系	河 川					
東北	北上川	北上川					
東北	米代川	米代川					
関東	利根川	小貝川					
関東	久慈川	久慈川					
北陸	梯川	梯川					
北陸	信濃川	魚野川					
中部	鈴鹿川	内部川					

中部	雲出川	雲出川					
近畿	大和川	大和川					
近畿	北川	北川					
近畿	淀川	宇治川	木津川				
近畿	由良川	由良川					

7) 避難判断水位を超えたが現在下回った河川

10 水系 13 河川

整備局	水系	河 川					
東北	岩木川	平川					
北陸	神通川	井田川					
北陸	小矢部川	小矢部川					
北陸	信濃川	千曲川					
中部	櫛田川	櫛田川					
中部	木曾川	牧田川	多度川	肱江川			
近畿	加古川	万願寺					
近畿	淀川	名張					
近畿	大和川	佐保川	曾我川				
四国	吉野川	旧吉野川					

8) はん濫注意水位を超えたが現在下回った河川

31 水系 51 河川

整備局	水系	河 川					
北海道	土勝川	途別川	牛首別川	土幌川	土弗川	猿別川	下頃辺川
北海道	釧路川	釧路川	オソベツ川				
東北	北上川	磐井川	江合川				
東北	阿武隈川	阿武隈川					
東北	子吉川	子吉川					
関東	鶴見川	鶴見川	鳥山				
関東	利根川	鮎川	愚川				
関東	富士川	富士川					
関東	那珂川	那珂川					
北陸	姫川	姫川					
北陸	黒部川	黒部川					
北陸	庄川	庄川					
北陸	関川	関川					
北陸	信濃川	犀川					
北陸	阿賀野川	阿賀川					
中部	鈴鹿川	鈴鹿川					
中部	櫛田川	櫛田川	佐奈川				
中部	雲出川	波瀬川					
中部	宮川	宮川					
中部	矢作川	矢作川					
中部	豊川	豊川	豊川放水路				
中部	木曾川	根尾川	埴斐川	杭瀬川			
中部	安倍川	安倍川					
近畿	淀川	野洲川	藻川	服部川	猪名川	柘植川	渡川
近畿	紀ノ川	貴志川	紀ノ川				
近畿	揖保川	林田川					
近畿	円山川	円山川	奈佐川				
近畿	新宮川	熊野川					

近畿	大和川	石川							
近畿	加古川	加古川							
四国	那賀川	桑野川							

■ 被害状況

1) 一般被害

※浸水家屋数は、河川に係わる沿川の浸水被害について、現時点で河川管理者が把握したものであり、市町村の集計する市町村全体の浸水家屋数とは異なる。

<国管理河川>

整備局	水系	河川	市町村	浸水家屋数		家屋損壊数		田畑等浸水		被害状況
				床上(戸)	床下(戸)	全壊(戸)	半壊(戸)	原因	面積(約ha)	
東北	岩木川	岩木川	弘前市	6	51	0	0			県道冠水 → 現在は解消
東北	岩木川	岩木川	弘前市			0	0			(確認中) 家屋浸水 39戸
近畿	淀川	桂川	京都市	詳細は調査中						床上浸水あり。
近畿	由良川	由良川	舞鶴市 福知山市 綾部市	詳細は調査中						
四国	那賀川	桑野川	阿南市	0	0	0	0	外水	14.0	

<都道府県管理河川>

都道府県	水系	河川	市町村	浸水家屋数		家屋損壊数		田畑等浸水		被害状況
				床上(戸)	床下(戸)	全壊(戸)	半壊(戸)	原因	面積(約ha)	
栃木県	利根川	小宅川	益子町	-	-	-	-	溢水	3.3	建物損壊及び人的被害なし
栃木県	利根川	桜川	市貝町	-	-	-	-	溢水	2.1	建物損壊及び人的被害なし
岐阜県	キヤガフ木曾川	スイモガフ水門川	オオタケ市	調査中	調査中	調査中	調査中	溢水	調査中	溢水による浸水被害 9/16am 浸水解消確認
岐阜県	キヤガフ木曾川	ドモガフ泥川	オホタケ市	調査中	調査中	調査中	調査中	溢水	調査中	溢水による浸水被害
愛知県	オビナガ川	オビナガ川	オビナガ市	-	-	-	-	越水	14.5	9月16日9:00はん濫発生情報、越水による浸水被害 美合地区(12ha):9/16 10:56 浸水解消確認
富山県	神通川	磯川	富山市	-	-	-	-	越水	15.0	9/16 10:30頃より国ポンプ車による排水を実施し、浸水被害解消
富山県	小矢部川	祖父川	高岡市	二	二	二	二	溢水	5.0	9/16 13:15 浸水被害解消
北海道	オホカニ川	オホカニ川	オホカニ町	調査中	調査中	調査中	調査中	内水	4.0	住宅地冠水
福島県	鮫川	大平川	古殿町		2					※詳細調査中
福島県	阿武隈川	桜川	三春町		3					※詳細調査中
福島県	阿賀野川	伊南川	南会津町							63歳男性1名行方不明。 伊南川に設置した築場の様子を見に行った漁協関係者が川に流されたもの(4名流され、3名は救助。)
青森県	岩木川	引座川	平川市	=	=	=	=	破堤	調査中	破堤による農地の冠水被害 ※詳細調査中
青森県	岩木川	飯詰川	五所川原市	=	=	=	=	溢水	調査中	溢水による農地の冠水被害 ※詳細調査中
青森県	岩木川	土川	五所川原市	=	=	=	=	溢水	調査中	溢水による農地の冠水被害 ※詳細調査中
青森県	中村川	中村川	鱒ヶ沢町	=	=	=	=	溢水	調査中	溢水による農地の冠水被害 ※詳細調査中



青森県	鳴沢川	鳴沢川	鱒ヶ沢町	-	-	-	-	溢水	調査中	溢水による農地の冠水被害 ※詳細調査中
青森県	馬淵川	馬淵川	南部町、三戸町	調査中	調査中	調査中	調査中	溢水	調査中	溢水による家屋・農地の浸水被害 ※詳細調査中
青森県	馬淵川	熊原川	三戸町	調査中	調査中	調査中	調査中	溢水	調査中	溢水による家屋・農地の浸水被害 ※詳細調査中
岩手県	北上川	松川	盛岡市	調査中	調査中	調査中	調査中	調査中	調査中	孤立した住民32名が全員救助完了済み ※詳細調査中
岩手県	北上川	和賀川	北上市	-	-	-	-	-	-	9/16 19:40ごろ和賀大橋付近で2名が乗った軽自動車転落。1名は救助されたが、もう1名は行方不明であり捜索中。
秋田県	馬場目川	三種川	三種町	調査中	調査中	調査中	調査中	越水	調査中	※詳細調査中
福井県	北川	野木川	小浜市	調査中	調査中	調査中	調査中	調査中	調査中	破堤(北川合流より上流0.5k 右岸)
福井県	北川	江古川	小浜市	調査中	調査中	調査中	調査中	調査中	調査中	溢水
福井県	早瀬川	三方五湖	若狭町	調査中	調査中	調査中	調査中	調査中	調査中	溢水
滋賀県	淀川	金勝川	栗東市	調査中	調査中	調査中	調査中	調査中	調査中	破堤(草津川より上流1k 右岸)
滋賀県	淀川	鴨川	高島市	調査中	調査中	調査中	調査中	調査中	調査中	破堤(河口より上流5k 右岸)
京都府	淀川	園部川	南丹市園部町	調査中	調査中	調査中	調査中	調査中	調査中	越水、床上浸水多数
京都府	淀川	鴨川	京都市伏見区	調査中	調査中	調査中	調査中	調査中	調査中	越水
京都府	淀川	天神川	京都市北区	3	16					高水敷の不法占用物件が浸水。
京都府	淀川	西高瀬川	京都市右京区	調査中	調査中	調査中	調査中	調査中	調査中	溢水。内水被害か外水被害か不明。
京都府	淀川	安祥寺川	京都市山科区	調査中	調査中	調査中	調査中	調査中	調査中	溢水。内水被害か外水被害か不明。
京都府	淀川	四ノ宮川	京都市山科区	調査中	調査中	調査中	調査中	調査中	調査中	溢水。内水被害か外水被害か不明。
京都府	淀川	七瀬川	京都市伏見区	調査中	調査中	調査中	調査中	調査中	調査中	溢水。内水被害か外水被害か不明。
京都府	淀川	本梅川	南丹市園部町	調査中	調査中	調査中	調査中	調査中	調査中	越水か破堤
京都府	河辺	河辺川	舞鶴市	調査中	調査中	調査中	調査中	調査中	調査中	田畑浸水。内水外水不明。
京都府	由良川	宮川	福知山市大江	調査中	調査中	調査中	調査中	調査中	調査中	溢水
和歌山県	紀の川	七瀬川	和歌山市	調査中	調査中	調査中	調査中	調査中	調査中	浸水被害 紀の川合流点付近
和歌山県	紀の川	貴志川	紀美野町	3	1					浸水被害 12.3k付近
和歌山県	紀の川	貴志川	紀の川市	調査中	調査中	調査中	調査中	調査中	調査中	浸水被害 紀の川合流点付近
和歌山県	紀の川	丹生川	高野町	調査中	調査中	調査中	調査中	調査中	調査中	浸水被害
和歌山県	紀の川	大谷川	橋本町	調査中	調査中	調査中	調査中	調査中	調査中	浸水被害 紀の川合流点付近
和歌山県	紀の川	藤谷川	かつらぎ町	調査中	調査中	調査中	調査中	調査中	調査中	浸水被害 紀の川合流点付近
和歌山県	紀の川	古戸川	岩出市	調査中	調査中	調査中	調査中	調査中	調査中	浸水被害 春日川合流点付近
和歌山県	日高川	東裏川	御坊市	調査中	調査中	調査中	調査中	調査中	調査中	浸水被害 西川合流点付近
和歌山県	日高川	堂閉川	御坊市日高川町	調査中	調査中	調査中	調査中	調査中	調査中	浸水被害 齊川合流点付近
和歌山県	印南川	印南川	印南町	調査中	調査中	調査中	調査中	調査中	調査中	浸水被害
和歌山県	日置川	日置川	白浜町	調査中	調査中	調査中	調査中	調査中	調査中	浸水被害4.6k付近

2)河川管理施設等被害

<国管理河川>

整備局	水系	河川	市町村	地点		被害状況		対策状況
				左右岸	KP	状態	数量(約m)	
北海道	釧路川	釧路川	標茶町	左岸	42.2	川裏法崩れ	L=1.0m,B=1.5m L=3m,B=0.3m	23:40 応急復旧完了(シート+土嚢)
北海道	釧路川	釧路川	標茶町	左岸	42.8	川裏法崩れ	L=1.0m,B=3.0m	0:45 応急復旧完了(シート+土嚢)
東北	岩木川	岩木川	つがる市	左岸	33.0	漏水	40	月の輪工 N=9 2:30作業完了 大型土のうで補強 L=2m(2列を2箇所) 3:40完了

東北	岩木川	岩木川	鶴田町	右岸	34.0	越水	50	天端に土のう積4段 作業完了 もう1段積み L=50m 0:20完了 漏水 押さえ盛土 0:20完了
東北	岩木川	岩木川	鶴田町	右岸	37.0	漏水	20	天端に土のう積2段 L=10m 月の輪設置 N=1 漏水 N=3 土のう積 2段1列 0:15完了 腹付け盛土 W=2.0m、L=30m 6:00完了予定
東北	岩木川	岩木川	つがる市	左岸	27.6	漏水	150	月の輪工 N=3 2:30完了
東北	岩木川	岩木川	つがる市	左岸	40.2	漏水	100	100m区間に点在 釜段工 3:06完了
東北	岩木川	岩木川	中泊町	右岸	3.5	漏水		月の輪工(直径10m、4段積) 0:55完了
関東	荒川	荒川	川口市	左岸	23.2	仮設坂路 土砂流出	30	堤防工事用の仮設坂路の土砂流出、延長約 30m 法長8m 16日3:00応急復旧完了
北陸	梯川	梯川	石川県 小松市	左岸	9.6k	基盤漏水	L=200m	水防団及び協定業者による水防工法(釜断工) を実施し、対応済。
中部	木曾川	揖斐川	海津市	右岸	18k	排水機場 故障		【南部排水機場】 ・ポンプ1機(0.75m <sup>3</sup> /s)故障。 ・5時55分復旧。
中部	鈴鹿川	鈴鹿川	亀山市	左岸	25k	川表 法崩れ	L=3m H=0.5m	確認中
中部	鈴鹿川	鈴鹿川	亀山市	右岸	25.6k	川裏 法面洗掘		詳細確認中
近畿	淀川	桂川	京都市	右岸	9.4	漏水		裏法漏水は山崎の協定業者が現地で作業中。
近畿	淀川	桂川	京都市	左岸	3.8	漏水		六十センチ幅で土嚢で押さえ、拡大する様子はない。 対応済み。
近畿	淀川	桂川	京都市	左岸	5.2	漏水		新堤と旧堤の間から出ていたが、釜段工で止めて、水は澄んでいる。 対応済み。

<都道府県管理河川>

都道府県	水系	河川	市町村	地点		被害状況		対策状況
				左右岸	KP	状態	数量(約m)	
石川県	新堀川	那谷川	小松市	左岸	仙徳橋 上流	護岸崩落	約5m	9/16 12:20~大型土のうによる応急復旧工事を 実施。16:00完了
新潟県	関川	矢代川	妙高市	右岸	確認中	洗掘	約30m	9/16 15:30仮設道路に着手。19:00完了。 9/16 15:30大型土のうの製作に着手 9/16 20:10大型土のうの据付に着手。
東京都	多摩川	平井川	日の出町	左岸	-	河岸法面小 規模崩壊	約100m <sup>2</sup>	ブルーシートによる養生
福井県	北川	野木川	小浜市	右岸	0.5	破堤	30	破堤。詳細調査中
福井県	南川	南川	小浜市		8.0	落橋	1箇所	(飛川橋)
滋賀県	淀川	金勝川	栗東市	右岸	0.5~0.6	破堤	50	詳細調査中
滋賀県	淀川	鴨川	高島市	右岸	4.8付近	破堤	150	詳細調査中
京都府	淀川	弓削川	京都市			堤防洗掘	2箇所	
京都府	淀川	青谷川	城陽市 井手町			護岸崩壊		詳細調査中

京都府	淀川	防賀川	京田辺市			河岸崩壊		
京都府	淀川	符作川	宇治田原町			護岸侵食		
京都府	淀川	木津川	八幡市～久御山町			上部工流出		上津屋橋(通称:流れ橋)前8ブロック(L=360m)
京都府	淀川	赤田川	木津川市			護岸損傷	15	
京都府	淀川	南川	和束町			護岸損傷	3	天端陥没
大阪府	淀川	田尻川	能勢町	両岸	藤木橋上流	護岸崩壊	L=50m	
大阪府	淀川	一庫大路次川	能勢町	右岸	高町橋	護岸崩壊	L=20m	
大阪府	淀川	天野川	交野市	左岸	私市橋下流	護岸崩壊	L=25m	
大阪府	淀川	藤田川	枚方市	右岸	高ノ前橋下流	裏法崩壊	1箇所	
大阪府	大津川	槇尾川	和泉市	右岸	豊橋下流右岸	天然河岸崩壊	L=20m	
大阪府	大津川	父鬼川	和泉市	右岸	常盤橋上流	天然河岸崩壊	L=10m	
大阪府	大和川	石見川	河内長野市	左岸	上小瀬バス停付近	護岸洗掘	1箇所	一級河川区間外
大阪府	梅川	梅川	河南町	右岸	新梅川橋下流	護岸崩壊	L=50m	
大阪府	大和川	千早川	河南町	左岸	中橋下流	護岸流出	L=10m	
大阪府	大和川	千早川	河南町	左岸	上東袋橋上流	護岸崩壊	L=30m	
兵庫県	加古川	美轟川	三木市	左岸	2.1	築堤一部浸食	40	大型土のうで応急対応中。詳細調査中
兵庫県	加古川	万勝寺川	小野市	右岸	1.0	築堤一部浸食	30	大型土のうで応急対応中。詳細調査中
和歌山県	紀の川	和田川	和歌山市	左岸	7.8	護岸欠壊	20	詳細調査中
和歌山県	印南川	印南川	印南町	左岸	1.7	護岸欠壊	10	詳細調査中
和歌山県	切目川	切目川	印南町	右岸	4.8	護岸欠壊	20	詳細調査中
和歌山県	太田川	太田川	那智勝浦町	右岸	5.0	護岸欠壊		詳細調査中
和歌山県	太田川	太田川	那智勝浦町	左岸	7.6	護岸欠壊		詳細調査中
和歌山県	太田川	井鹿川	那智勝浦町	右岸	2.2	護岸欠壊		詳細調査中
和歌山県	新宮川	赤木川	新宮市	左岸	5.2	護岸欠壊		詳細調査中
和歌山県	新宮川	口高田川	新宮市	左岸	0.9	護岸欠壊		詳細調査中
和歌山県	新宮川	玉置川	新宮市	右岸	1.3	護岸欠壊		詳細調査中

<準用河川>

都道府県	水系	河川	市町村	地点		被害状況		対策状況
				左右岸	KP	状態	数量(約m)	

■ 避難勧告及び避難指示状況

＜国管理河川に関わる避難勧告及び避難指示状況＞

整備局	水系	河川	市町村	避難状況			発令日時	解除日時	備考
				類型	世帯数	人数			
北海道	網走川	美幌川	美幌町	勧告	286	670	9月16日 20:50	9月17日 0:45	
東北	岩木川	岩木川	弘前市	指示	79		9月16日 17時20分		三世寺
東北	岩木川	岩木川	弘前市	指示			9月16日 18時20分		三和
東北	岩木川	岩木川	つがる市	指示	836	2,258	9月16日 22時05分		小和巻、上派立、下町、下古川、小中野
東北	岩木川	岩木川	鶴田町	勧告	814	2,754	①9月16日 20時30分 ②9月16日 22時20分		①木筒、野木、菅蒲川、大巻、強巻 ②相原、鷹ノ尾
中部	雲出川	雲出川 波瀬川 中村川	津市	勧告	8,676	21,514	9月16日 0時45分	9月16日 12時05分	
近畿	新宮川	相野谷川	紀宝町	避難指示	125	233	9/16 0:50	9/16 16:25	高岡地区
近畿	新宮川	相野谷川	紀宝町	避難指示	308	631	9/16 2:30	9/16 16:25	大里地区
近畿	新宮川	相野谷川	紀宝町	避難指示	190	368	9/16 2:50	9/16 16:25	鮎田地区
近畿	由良川	由良川	福知山市	避難勧告	14,434	32,488	9/16 2:20		
近畿	由良川	由良川	綾部市	避難勧告	190	368	9/15 23:00		
近畿	淀川水系	桂川	京都市	避難勧告	2,161	6,120	9/16 6:30		伏見区 淀南
近畿	淀川水系	桂川	京都市	避難指示	17,451	47,039	9/16 8:00		伏見区 久我、久我の森、 羽東師、横大路、 淀、納所
近畿	淀川水系	桂川	大山崎町	避難指示	3,200	7,800	9/16 5:40		

＜都道府県管理河川に関わる避難勧告及び避難指示状況＞

都道府県	水系	河川	市町村	避難状況			発令日時	解除日時	備考
				類型	世帯数	人数			
神奈川県	金目川	河内川	平塚市	勧告	4,000		9月15日 9時	9月15日 11時20分	
群馬県	利根川	湯楢管	みなかみ町		30	60	9月16日 12:00	9月16日 14時00分	
和歌山県	新宮川	熊野川	新宮市	勧告	865	1,498	9/15 20:30	9/15 23:30	
富山県	小矢部川	旅川	南砺市	勧告	182	125	9月16日 7:05	9月16日 13時00分	
石川県	新堀川	勸橋川	加賀市	勧告	1,481	4,032	9月16日 7:15	9月16日 13時15分	

石川県	新堀川	柴山湯	加賀市	勸告	543	969	9月16日 8:00	9月16日16:20	
長野県	信濃川	浦野川	青木村	勸告	不明	不明	9月16日 10:10	9月16日 13:45	
長野県	信濃川	千曲川	南牧村	指示	28	73	9月16日 11:50	9月16日 14:40	大芝地区
				勸告			9月16日 11:10		森下地区
新潟県	関川	矢代川	妙高市	指示	217	634	9月16日 14:30		栗原1丁目、柳井
新潟県	信濃川	晒川	十日町市	勸告	57	165	9月16日 12:00	9月16日 16:00	
新潟県	信濃川	田川	十日町市	準備	322	909	9月16日 12:00	9月16日 16:00	上川町、田川町1
新潟県	関川	矢代川	上越市	指示	294	887	9月16日 10:55	9月16日 19:30	
新潟県	関川	戸野目川	上越市	準備	312	849	9月16日 11:40	9月16日 19:30	
新潟県	関川	保倉川	上越市	勸告	78	249	9月16日 12:20	9月16日 19:30	
新潟県	信濃川	魚野川	魚沼市	勸告	300	837	9月16日 13:20	9月16日 17:15	
新潟県	鯖石川	鯖石川	柏崎市	準備	209	638	9月16日 12:40	9月16日 15:30	
新潟県	田海川	田海川	糸魚川市	準備	51	124	9月16日 12:40	9月16日 15:00	
新潟県	信濃川	魚野川	南魚沼市	準備	361	1,161	9月16日 12:30	9月16日 17:00	
新潟県	信濃川	魚野川	南魚沼市	準備	54	196	9月16日 13:05	9月16日 17:00	
三重県	新宮川	相野谷川	紀宝町	指示	623	1,232	9月15日23時50分	9/16 16:25	
三重県	新宮川		紀宝町	勸告	29	73	9月16日0時50分	9/16 6:00	
三重県	宮川		伊勢市	勸告	9	20	9月16日0時50分	9月16日 10時40分	
岐阜県	木曾川	泥川	垂井町	勸告	415	1,229	9/16 7:50	9/16 14:23	垂井町栗原地区
			養老町	勸告	328	1,132	9/16 8:30	9/16 14:30	養老町養老地区
愛知県	矢作川	乙川	岡崎市	勸告	3,609		9/16 8:15	9/16 12:40	乙川沿岸(竹橋から丸岡橋まで)
愛知県	矢作川	巴川	豊田市	勸告	3,961	11,759	9/16 10:20	9/16 13:45	高橋地区、松平地区、足助地区、下山地区
三重県	銚子川	銚子川	紀北町	勸告	152	340	9月15日23時	9/16 7:00	便ノ山地区
三重県	宮川	宮川	度会町	勸告	3	6	9月16日 1時40分	9/16 10:00	内城田地区
三重県	雲出川	雲出川	津市	勸告	746	1,836	9/16 4:45	9/16 9:20	川口地区、八ツ山地区、竹原地区、八知地区、八幡地区

三重県	アノ河 安濃川	アノ河 安濃川	津市	勧告	3,293	6,078	9/16 7:50	9/16 12:05	安東地区、楡形地区、敬和地区、新町地区
青森県	岩木川	浪岡川	青森市	勧告	1,846	4,476	9/16 12:55	9/16 14:20	
青森県	浪岡川	浪岡川	青森市	指示	1,846	4,476	9/16 14:20	9/16 20:05	
青森県	中村川	中村川	鯉ヶ沢町	指示			9月16日13時40分		
青森県	岩木川	平川ほか	大鰐町	勧告	4,283	10,880	9月16日13時45分		
秋田県	米代川	檜山川	能代市	勧告	187		9月16日14時30分		
秋田県	米代川	小阿仁川	上小阿仁村	指示	21	55	9月16日14時35分	9/16 17:40	
秋田県	雄物川	新城川	秋田市	勧告	167	400	9月16日15時10分		
秋田県	雄物川	草生津川	秋田市	勧告	432	1,098	9/16 15:10	9/16 18:30	
青森県	野辺地川	野辺地川	野辺地町	勧告			9/16 14:45		
青森県	奥入瀬川	奥入瀬川	おいらせ町	勧告	402	1,089	9/16 15:55		
青森県	岩木川	平川	田舎館村	勧告	254	803	9/16 16:30		
青森県	馬淵川	浅水川	八戸市	勧告	416	960	9/16 16:15		
青森県	岩木川	十川	藤崎町	勧告	169	541	9/16 15:30		
青森県	馬淵川	馬淵川	南部町	勧告	3	4	9/16 16:20		
青森県	馬淵川	馬淵川 熊原川	三戸町	勧告			9/16 17:00		
青森県	岩木川	大峯川ほか	弘前市	勧告	157 42 645	394 133 1800	9/16 17:20 9/16 18:20 9/16 21:00		
青森県	田名部川	田名部川	東通村	勧告	1	3	9/16 13:15		
青森県	岩木川	十川	五所川原市	勧告	108	290	9/16 18:30		
岩手県	菅代川	茂市川	菅代村 旭日地区	勧告	5	11	9/16 13:00	9/16 18:45	茂市川洪水による内水被害の恐れに対して勧告
岩手県	新井田川	瀬月内川	九戸村	勧告	18	42	9/16 15:00	9/16 20:15	瀬月内川の氾濫の恐れに対して勧告
岩手県	馬淵川	安比川	二戸市 川原地区	勧告	5	確認中	9/16 15:25		安比川の氾濫の恐れに対して勧告
岩手県	北上川	松川	盛岡市玉山区松内地区	勧告	確認中	確認中	9/16 17:34		松川の氾濫に伴い勧告
岩手県	北上川	松川	盛岡市玉山区川崎地区	勧告	40~50世帯	確認中	9/16 18:00		松川の氾濫に伴い勧告
岩手県	馬淵川	馬淵川	二戸町下町地区	勧告	4	10	9/16 17:00	9/16 21:20	馬淵川の氾濫の恐れに対して勧告
岩手県	馬淵川	馬淵川	二戸町中田地区	勧告	18	30	9/16 17:00		馬淵川の氾濫の恐れに対して勧告
秋田県	米代川	檜山川	能代市	勧告	187	550	9/16 13:08		
秋田県	米代川	久喜沢川	能代市	勧告	4	16	9/16 14:51		
秋田県	米代川	綴子川	北秋田市	勧告	43	85	9/16 15:00		
秋田県	米代川	米代川	鹿角市	指示	2,051	5,242	9/16 17:15	9/16 21:20	
秋田県	馬場目川	馬淵川	秋田市	勧告	61	163	9/16 16:05		



秋田県	米代川	早口川	大館市	勧告	7	24	9/16 16:23		
秋田県	米代川	米代川	大館市	勧告	11	17	9/16 16:22		
秋田県	米代川	米代川	鹿角市	勧告	316	860	9/16 17:20	9/16 21:20	
秋田県	米代川	小阿仁川	小阿仁村	勧告	36	92	9/16 17:15		
秋田県	米代川	小阿仁川	北秋田市	勧告	67	178	9/16 18:30		
北海道	くしろがわ 釧路川	べつほがわ 別保川	くしろがわ 釧路町	勧告	168	364	9月16日 19:40		別保7,8 工目地区

■ 国交省所有排水ポンプ車等による水防活動状況

<国管理>

整備局	水系	河川	市町村	地点		排水P車出動状況		水防団等活動状況
				左右岸	KP	出動数 (台)	稼働 状況	
東北		北北上運河	石巻市	左岸	3.8	1	待機	不動沢第一ポンプ場 排水ポンプ車 30m3/min
東北	阿武隈川	阿武隈川	郡山市	左岸	81.6k+55	1	待機	水穴樋管 排水ポンプ車 30m3/min
東北	阿武隈川	阿武隈川	郡山市	左岸	88.4	1	待機	落合堀樋管 排水ポンプ車 150m3/min
東北	阿武隈川	阿武隈川	須賀川市	左岸	97.0k+100	1	待機	昭和町樋管 排水ポンプ車 60m3/min
東北	北上川	北上川	石巻市	右岸	7.2	1	待機	横川地区 排水ポンプ車 30m3/min
東北	北上川	北上川	石巻市	左岸	0.08	1	待機	月浜第2水門 排水ポンプ車 30m3/min
関東	利根川	小貝川	真岡市	右岸	71.5	1	稼働	照明車 排水ポンプ車 30m3/min(9月15日 21:30まで)
関東	利根川	小貝川	筑西市	左岸	61.2	1	稼働	照明車 排水ポンプ車 30m3/min(9月15日 21:30まで)

北陸	神通川	井田川	富山市	右岸	合流点より7.0	1	終了	排水ポンプ車30m3/min
北海道	釧路川	オソベツ川	標茶町	右岸	37.6	1	稼働	下オソベツ樋門 排水ポンプ車30m3/min
北海道	土勝川	土幌川	音更町	右岸	0.9	1	撤収	相生第2樋門 排水ポンプ車60m3/min 出動するが稼働なし
北海道	網走川	美幌川	美幌町	左岸	2.5	1	稼働	稲美樋門 排水ポンプ車30m3/min
北海道	土勝川	土勝川	豊頃町	右岸	14.1	1	稼働	安骨樋門 排水ポンプ車60m3/min
北海道	網走川	美幌川	美幌町	左岸	0.6	1	撤収	日甜樋門 排水ポンプ車30m3/min
北陸	梯川	梯川	小松市	左岸	0.8	1	終了	排水ポンプ車30m3/min
北陸	梯川	梯川	小松市	左岸	2.3	1	終了	排水ポンプ車30m3/min

北陸	信濃川	魚野川	魚沼市	右岸	14.0	1	終了	排水ポンプ車30m3/min
北陸	信濃川	信濃川	小千谷市	右岸	34.5	1	終了	排水ポンプ車30m3/min
北陸	信濃川	保倉川	上越市	右岸	0.2	1	終了	排水ポンプ車30m3/min
北陸	阿賀野川	阿賀川	会津若松市	左岸	26.5	1	終了	排水ポンプ車30m3/min
北陸	信濃川	魚野川	南魚沼市	左岸	20.8	1	終了	排水ポンプ車30m3/min
北陸	信濃川	信濃川	小千谷市	左岸	32.0	2	終了	排水ポンプ車30m3/min
中部	宮川	宮川	伊勢市	右岸	8.2	1	撤収	辻久留4号排水樋管
近畿	淀川	服部川	伊賀市			1	稼働	排水ポンプによる排水作業
近畿	淀川	木津川	伊賀市			1	稼働	排水ポンプによる排水作業
近畿	由良川	由良川	福知山市			1	稼働	排水ポンプによる排水作業
近畿	紀ノ川	貴志川	紀の川市			1	稼働	排水ポンプによる排水作業
四国	吉野川	旧吉野川	松茂町	左岸	3k900	2	準備	排水ポンプ車30m3/min(18:15~07:00稼働)

<都道府県管理河川>

都道府県	水系	河川	市町村	地点		排水P車出動状況		水防団等活動状況
				左右岸	KP	出動数(台)	稼働状況	
宮城県	北上川	北北上運河	石巻市	左岸		1	待機	眼鏡筒ポンプ場 排水ポンプ車 30m3/min
兵庫県	円山川	金剛寺川	豊岡市	右岸	11.2	2	稼働	排水ポンプによる排水作業
宮城県	七北田川	七北田川	仙台市	左岸		1	待機	排水ポンプ 30m3/min
静岡県	沼川	沼川	沼津市			1	稼働	元富士樋管
三重県	堀切川	堀切川	鈴鹿市			1	撤収	渚排水機場。
岐阜県	木曾川	五日市川	養老町			1	稼働	高田橋
岐阜県	木曾川	大谷川	大垣市			2	稼働	
宮城県		東名運河	東松島市	右岸		1	準備	新東名1号排水ポンプ場 排水ポンプ車 30m3/min
宮城県	定川	定川	東松島市	左岸		1	準備	南区排水機場 排水ポンプ車 30m3/min
北海道	釧路川	別保川	釧路町	左岸		1	撤収	サンタクンベ右岸樋管 排水ポンプ車30m3/min 出動するが稼働なし

長野県	信濃川	千曲川	飯山市	左岸	不明	1	撤収	排水ポンプ車30m3/min、照明車
長野県	信濃川	千曲川	千曲市	左岸	不明	1	撤収	排水ポンプ車30m3/min

○管理ダム（9月17日5:00現在）

15日からの大雨により、北海道、東北、関東、四国、中部、近畿、中国、北陸地方の国土交通省所管174ダムで186回の洪水貯留操作を実施。

〔洪水貯留操作を実施中のダム〕

- 直轄管理2ダム
  - 石狩川水系：金山ダム
  - 十勝川水系：十勝ダム（2回目）
- 都道府県管理1ダム
  - 青森県：世増ダム

〔洪水貯留操作を実施した（現在は洪水貯留操作を終了した）ダム〕

- 直轄管理35ダム
  - 石狩川水系：桂沢ダム（2回）、忠別ダム、大雲ダム
  - 十勝川水系：札内川ダム
  - 常呂川水系：鹿ノ子ダム
  - 阿武隈川水系：三春ダム（2回）、摺上川ダム
  - 最上川水系：寒河江ダム
  - 北上川水系：鳴子ダム、御所ダム、湯田ダム、四十四田ダム
  - 米代川水系：森吉山ダム
  - 岩木川水系：浅瀬石川ダム
  - 雄物川水系：玉川ダム
  - 信濃川水系：三国川ダム
  - 阿賀野川水系：大川ダム
  - 櫛田川水系：蓮ダム
  - 天竜川水系：新豊根ダム、小渋ダム
  - 木曾川水系：横山ダム
  - 矢作川水系：矢作ダム
  - 庄内川水系：小里川ダム
  - 千代川水系：殿ダム
  - 手取川水系：手取川ダム
  - 淀川水系：天ヶ瀬ダム\*
  - 紀の川水系：大滝ダム
  - 九頭竜川水系：九頭竜ダム
  - 相模川水系：宮ヶ瀬ダム（2回）
  - 荒川水系：二瀬ダム
  - 利根川水系：湯西川ダム、川治ダム、川俣ダム、五十里ダム、相俣ダム
- 水資源機構管理15ダム
  - 淀川水系：日吉ダム\*、一庫ダム、高山ダム、青蓮寺ダム、比奈知ダム（2回目）、布目ダム、壺生ダム
  - 木曾川水系：阿木川ダム、徳山ダム
  - 荒川水系：浦山ダム、滝沢ダム
  - 利根川水系：矢木沢ダム、草木ダム、下久保ダム、奈良俣ダム
- 都道府県管理121ダム
  - 福島県：真野ダム、こまちダム（2回）、堀川ダム、東山ダム
  - 宮城県：上大沢ダム、大倉ダム、花山ダム、南川ダム
  - 岩手県：早池峰ダム、入畑ダム
  - 秋田県：旭川ダム、森吉ダム、皆瀬ダム、萩形ダム、早口ダム、素波里ダム、岩見ダム、砂子沢ダム、山瀬ダム
  - 青森県：遠部ダム、目屋ダム、下湯ダム（2回目）、川内ダム、飯詰ダム、浅虫ダム
  - 北海道：栗山ダム（2回）、浦河ダム、高見ダム

茨城県：竜神ダム、藤井川ダム  
 神奈川県：城山ダム  
 山梨県：深城ダム、荒川ダム、琴川ダム、塩川ダム、広瀬ダム  
 埼玉県：権現堂調節池  
 栃木県：西荒川ダム、塩原ダム、東荒川ダム、三河沢ダム  
 群馬県：桐生川ダム、坂本ダム、霧積ダム、道平川ダム、四万川ダム  
 長野県：横川ダム  
 静岡県：奥野ダム、太田川ダム  
 三重県：宮川ダム、君ヶ野ダム  
 香川県：田万ダム、内海ダム（2回）、大内ダム、殿川ダム、前山ダム、大川ダム、門入ダム、千足ダム、長柄ダム  
 徳島県：福井ダム、宮川内ダム  
 岡山県：八塔寺川ダム  
 長野県：奈良井ダム、内村ダム、余地ダム、裾花ダム  
 新潟県：大野川ダム、久知川ダム、広神ダム、鯖石川ダム、城川ダム、刈谷田川ダム、大谷ダム、内の倉ダム、加治川治水ダム、胎内川ダム、早出川ダム、破間川ダム  
 富山県：布施川ダム、朝日小川ダム、和田川ダム、久婦須川ダム、境川ダム（2回）、城端ダム、室牧ダム、白岩川ダム（2回）、熊野川ダム  
 石川県：北河内ダム、犀川ダム、赤瀬ダム、我谷ダム、九谷ダム、大日川ダム  
 京都府：大野ダム\*、畑川ダム  
 兵庫県：諭鶴羽ダム、大日ダム、青野ダム、生野ダム、みくまりダム、牛内ダム、天王ダム、三宝ダム  
 和歌山県：七川ダム、椿山ダム、広川ダム、二川ダム  
 滋賀県：宇曾川ダム、石田川ダム、青土ダム、余呉湖ダム  
 大阪府：箕面川ダム、狭山池ダム  
 奈良県：天理ダム（2回）、初瀬ダム  
 三重県：滝川ダム  
 福井県：笹生川ダム、榎谷ダム、龍ヶ鼻ダム、広野ダム

（天候等により再度洪水貯留操作を開始する場合があります。）

\* 国土交通省管理の天ヶ瀬（あまがせ）ダム（京都府）、水資源機構管理の日吉（ひよし）ダム（京都府）、京都府管理の大野（おおの）ダムについては、異常洪水時防災操作を実施。

注：異常洪水時防災操作とは、大きな出水によりダムの洪水貯留容量を使い切る可能性が生じたため、ダムに流れ込む量とダムから流す量が同じ量になるように移行する操作です。

○土砂災害（9月17日5:00現在）

●土砂災害発生状況

・土石流等

都道府県名	市町村名	人的被害			人家被害		
		死者	行方不明者	負傷者	全壊	半壊	一部損壊
長野県	栄村	1件	1件	-	-	-	-
新潟県	妙高市	1件	1件	-	-	-	-
福井県	小浜市	1件	1件	-	-	-	-
合計	3件				3戸		
					3戸	戸	戸

・地すべり

都道府県名	市町村名	人的被害			人家被害		
		死者	行方不明者	負傷者	全壊	半壊	一部損壊
長野県	長野市	1件	1件	-	-	-	1戸
新潟県	妙高市	7件	2件	-	-	-	-
	上越市		5件	-	-	-	-
合計	8件				戸	戸	1戸
					戸	戸	1戸

・がけ崩れ

都道府県名	市町村名	人的被害			人家被害			
		死者	行方不明者	負傷者	全壊	半壊	一部損壊	
福島県	1件 二本松市	1件	-	-	-	-	-	
茨城県	1件 常陸大宮市	1件	-	-	-	-	1戸	
栃木県	1件 茂木町	1件	-	-	-	-	1戸	
山梨県	1件 南部町	1件	-	-	-	-	1戸	
神奈川県	3件 横浜市	1件	-	-	-	-	-	
	川崎市	2件	-	-	-	-	-	
長野県	1件 上田市	1件	-	-	-	-	-	
岐阜県	3件 恵那市	2件	-	-	-	-	-	
	海津市	1件	-	-	-	-	-	
愛知県	1件 新城市	1件	-	-	-	1戸	-	
福井県	1件 美浜町	1件	1名	-	-	1戸	-	
京都府	1件 宮津市	1件	-	-	1名	-	1戸	
滋賀県	4件 栗東市	3件	1名	-	-	2戸	-	
	大津市	1件	-	-	-	-	-	
奈良県	1件 明日香村	1件	-	-	1名	-	-	
兵庫県	1件 神戸市	1件	-	-	-	-	-	
香川県	1件 高松市	1件	-	-	-	-	-	
合計	21件		2名	名	2名	4戸	1戸	3戸

●平成23年台風第12号による大雨で生じた河道閉塞の状況（9月17日5:00現在）

土砂災害防止法に基づく緊急調査を実施している奈良県・和歌山県の河道閉塞5箇所について、現在のところ、大きな変状や施設被害等はなし。

●土砂災害警戒情報の発表状況（9月17日5:00現在）

全て解除済み。

（9月15日以降、北海道、青森県、岩手県、宮城県、秋田県、福島県、茨城県、栃木県、群馬県、埼玉県、東京都、神奈川県、山梨県、長野県、新潟県、富山県、岐阜県、静岡県、愛知県、三重県、福井県、滋賀県、京都府、大阪府、兵庫県、奈良県、和歌山県、香川県、徳島県の29都道府県の市町村・地域で発表。）

●土砂災害に関わる避難勧告等の状況（9月17日5:00現在）

都道府県	市町村	地区	避難の状況			発令日時	解除日時	備考
			類型	対象世帯数	対象人数			
秋田県	八郎湯町	浦大町脇平	避難勧告	14	40	9月16日 17時00分		
埼玉県	所沢市	本郷	避難勧告	4	10	9月15日 9時30分	9月16日 15時00分	
神奈川県	秦野市	鶴巻大橋台	避難準備 情報			9月15日 12時00分	9月16日 10時30分	大雨のため
長野県	飯田市	上村・南信濃地域の全域	避難勧告	1,021	2,196	9月16日 9時20分	9月16日 16時50分	
岐阜県	大垣市	上石津町時山	避難勧告	40	100	9月15日 22時35分	9月16日 13時40分	
三重県	伊賀市	府中、三田の一部	避難指示	531	1,401	9月16日 1時40分	9月16日 14時10分	河川増水および土砂崩れの危険があるため
		木津川流域	避難勧告	492	1,596		9月16日 14時10分	

福井県	敦賀市	全域	避難勧告	28,109	68,254	9月16日 8時35分	9月16日 15時30分	笙の川増水および土砂災害の危険性のため
福井県	小浜市	全域	避難勧告	11,834	31,072	9月16日 3時30分	9月16日 11時15分	河川増水によるものを含む
福井県	美浜町	丹生	避難指示	81	267	9月16日 6時20分	9月16日 12時47分	耳川増水および土砂災害の危険性のため
		耳	避難勧告	880	2,487	9月16日 7時30分	9月16日 12時47分	
福井県	若狭町	上中地域 全域	避難勧告	2,419	7,783	9月16日 5時00分	9月16日 13時50分	
滋賀県	草津市	山寺町、 馬場町、 岡本町など	避難勧告	17		9月16日 6時00分	9月16日 13時50分	
滋賀県	栗東市	安養寺	避難勧告	173	600	9月16日 5時50分		
京都府	舞鶴市	全域	避難勧告	40,148	87,909	9月16日 6時45分	9月16日 19時39分	土砂災害及び河川の氾濫の危険性が高まったため
京都府	京丹後市	峰山町地域、網野町地域、弥栄町地域、丹後町地域	避難勧告	2,202	6,666	9月15日 22時30分	9月16日 12時45分	土砂災害の危険性が高まったことや、避難判断水位に達したため
		峰山町新治	避難勧告	7	12	9月16日 2時00分	9月16日 12時45分	
		網野町地域、丹後町地域、久美浜町地域	避難準備情報	772	2,211	9月15日 22時30分	9月16日 12時45分	
京都府	伊根町	大原	避難勧告	40	95	9月16日 2時00分	9月16日 10時00分	
		日出	避難勧告	63	151	9月16日 1時25分	9月16日 10時00分	
京都府	南山城村	全域	避難勧告	1,250	3,068	9月16日 5時30分	9月16日 12時50分	土砂災害や浸水被害のおそれのため
京都府	宇治田原町	一部地域	避難勧告	2,741	7,617	9月16日 5時15分	9月16日 13時00分	大雨の影響で土砂災害などの被害が出るおそれがあるため



大阪府	東大阪市	善根寺町、池之端町、日下町、東石切町、上石切町、山手町、東豊浦町、出雲井本町、出雲井町、五条町、客坊町、上四条町、上六万寺町	避難勧告	10,184	23,891	9月16日 6時40分	9月16日 14時19分	
大阪府	島本町	百山	避難指示	4		9月16日 1時00分	9月16日 15時00分	
		桜井、桜井台、山崎、東大寺、東大寺、若山台、広瀬、尺代、大沢	避難指示	576	1,400	9月16日 5時30分	9月16日 15時00分	
兵庫県	神戸市	垂水区名谷町猿倉	避難勧告	2	5	9月16日 6時30分	9月16日 12時50分	
			避難勧告	2	6	9月16日 6時30分		
兵庫県	丹波市	市島町市島自治会の一部	避難準備情報	24	62	9月16日 2時00分	9月16日 9時30分	河川増水によるものを含む
		柏原町田路及び母坪自治会	避難準備情報	260	625	9月16日 2時00分	9月16日 9時30分	
		氷上町生郷	避難準備情報	1,639	4,444	9月16日 2時00分	9月16日 9時30分	
奈良県	五條市	西吉野町	避難勧告	733	1,613	9月16日 7時45分	9月16日 16時05分	
和歌山県	那智勝浦町	那智山、市野々、井関・八反田、川関、天満中村	避難準備情報	1,442	2,991	9月15日 15時15分	9月16日 11時25分	

○水管理・国土保全局所管の海岸保全施設の被災状況等 (9月17日5:00現在)

・現時点において、被害情報無し

○道路 (9月17日6:00現在)

【高速道路】

被災による通行止め：3区間

○印は規制中箇所

路線名	区間名	被災状況	備考
阪高8号京都線	下り稲荷山トンネル坑口	法面崩壊	事前通行規制中に発生。第三者被害なし。 トンネル坑口付近の左側法面が崩れ、本線上の幅9.5m長さ11.7mにわたり流入 17日3時に通行止め解除
名神高速道路	下り線京都東IC~京都南IC	法面崩壊	事前通行規制中に発生。第三者被害なし 切土法面から土砂が走行車線に流出。 17日2時に通行止め解除
○舞鶴若狭自動車道	大飯高浜IC Bランプ (本線上り線からの流出ランプ)	法面崩壊	事前通行規制中に発生。第三者被害なし。 切土法面から土砂がランプの車線内に流出。 復旧作業中。
○舞鶴若狭自動車道	舞鶴西~舞鶴東(上下)	切土のり面変状	事前通行規制中に発生 第三者被害なし 復旧作業中。
○名神高速道路	八日市IC~彦根IC	盛土崩壊	上り線盛土法面路肩部の崩落。第三者被害なし。 上り線の崩落を受け、上り線は16日9時50分から、下り線は16日10時30分から通行止めを実施。 復旧作業中。
長野自動車道	上り線塩尻北IC~塩尻IC	法面崩壊	塩尻IC付近で切土法面の崩落。 第三者被害なし 16日19時に通行止め解除
東北自動車道	下り線泉IC~富谷JCT	倒木	倒木による事故通行止め。 けが人なし。 16日11時20分に通行止め解除
京葉道路	上り線宮野木JCT~幕張IC 下り線幕張IC~武石IC	仮設足場の垂れ下がり	跨道橋の仮設足場が垂れ下がり、垂れ下がった際、足場に下り線を走行していた2台の車両が衝突。車両2台の損傷。けが人なし。 16日16時35分に通行止め解除

(参考) 雨量・高波等による事前通行規制の状況 (○区間)

【直轄国道】

被災による通行止め：6区間

○印は規制中箇所

路線名	区間名	被災状況	備考
国道1号	滋賀県大津市逢坂	土砂流出	9/16 1:20~ 迂回路有、孤立無、人身・物損無 9/16 22:32 通行止め解除 (片交)
国道8号	福井県南条郡南越前町大谷	法面崩壊	9/16 7:30~ 迂回路無、孤立無、人身・物損無 9/17 6:00 通行止め解除 (片交)
国道153号	長野県下伊那郡阿智村浪合	土砂流出	9/16 11:06~ 迂回路無、孤立無、人身・物損無 9/16 16:30 通行止め解除 (一部片交)
国道7号	秋田県北秋田市綴子	路面冠水	9/16 13:40~ 迂回路有、孤立無、人身・物損無 9/16 19:00 通行止め解除
中部横断自動車道	佐久中佐都IC~佐久南IC	土砂流出	9/16 15:10~ 迂回路有、孤立無、人身・物損無 9/17 6:00 通行止め解除
国道4号	岩手県二戸郡一戸町小島谷笹目子	倒木	9/16 16:15~ 迂回路確認中、孤立無、人身無・物損確認中 9/16 19:05 通行止め解除 (片交)
国道4号	岩手県盛岡市玉山区 (船田橋)	路面冠水	9/16 17:48~ 迂回路有、孤立無、人身・物損無 9/17 6:00 通行止め解除
○国道4号	岩手県岩手郡岩手町子抱	法面崩壊	9/16 18:05~ 迂回路有、孤立無、人身・物損無

○ 国道44号	ホッカイドウケンロクン クシロ チョウツボ ゲンヤ ミナミ 北海道釧路郡釧路町別保原野南～ 別保	路面冠水	9/16 18:20～ 迂回路有、孤立無、人身・物損無
国道44号	ホッカイドウケンロシ アサヒマチ シンクシロ チョウ 北海道釧路市旭町～新釧路町	路面冠水	9/16 18:30～ 迂回路有、孤立無、人身・物損無 9/16 22:50 通行止め解除
国道44号	ホッカイドウケンロシ ヨウワ 北海道釧路市光和	路面冠水	9/16 18:50～ 迂回路無、孤立無、人身・物損無 9/16 21:55 通行止め解除
○ 国道44号	ホッカイドウケンロクン クシロ チョウツボ 北海道釧路郡釧路町別保	倒木	9/16 19:10～ 迂回路有、孤立無、人身・物損無
国道44号	ホッカイドウアッケシケンアッケシチヨウラハマ 北海道厚岸郡厚岸町白浜	路面冠水	9/16 20:10～ 迂回路無、孤立無、人身・物損無 9/16 22:00 通行止め解除
○ 国道44号	ホッカイドウアッケシケンアッケシチヨウヤソノ ハマナガヨウ 北海道厚岸郡厚岸町宮園～浜中町 茶内西	路面冠水	9/16 21:30～ 迂回路有、孤立無、人身・物損無
国道104号	アオモリケンサンハクナンブ チョウ 青森県三戸郡南部町	路面冠水	9/16 22:50～ 迂回路有、孤立無、人身・物損無 9/17 6:15 通行止め解除
○ 国道44号	ホッカイドウアッケシケンアッケシチヨウヤソノ 北海道厚岸郡厚岸町門静	路面冠水	9/16 23:40～ 迂回路有、孤立有、人身・物損無
○ 国道274号	ホッカイドウカミガワケンシベ チョウ 北海道上川郡標津茶町中オソツベ ゲンヤ シベチヤ ツ原野～標茶	土砂流出	9/16 23:45～ 迂回路有、孤立有、人身・物損無

(参考) 雨量による事前通行規制の状況 (4区間)

- 国道46号 岩手県岩手郡雫石町橋場～秋田県仙北市田沢湖生保内 9/16 13:12～
- 国道336号 北海道幌泉郡えりも町日黒～広尾郡広尾町音調津 9/16 16:00～
- 国道336号 北海道幌泉郡えりも町庶野～上目黒 9/16 16:00～
- 国道336号 北海道広尾郡広尾町音調津～ツチウシ 9/16 16:40～

【有料道路(公社)】

被災による通行止め：1区間

○印は規制中箇所

路線名	区間名	被災状況	備考
○ 三才山トンネル 有料道路(国道 254号)	三才山トンネル有料道路料金所 から三才山出合ドライブイン	土砂流出	三才山トンネル丸子側坑口付近で本線に土砂が 流出。 第三者被害なし

【補助国道】

被災による通行止め：47区間

○印は規制中箇所

路線名	区間名	被災状況	備考
○ 国道471号	トヤマケン トナシ ショウガワマチニタニ ナントシ 富山県砺波市庄川町湯谷～南砺 市利賀村北豆谷	土砂流出	9/16 7:10 全面通行止 迂回路：有 孤立集落：無 人身・物損：無
国道471号	トヤマケン ナントシ トガムラ モモセ ガワ トヤ 富山県南砺市利賀村百瀬川～富 山市堺	土砂流出	9/16 8:00 全面通行止 迂回路：有 孤立集落：無 人身・物損：無 →9/16 18:00 規制解除
○ 国道472号	トヤマケン トヤマシ ヤツオマチ マサマ トチオリ 富山県富山市八尾町正間～栃折	土砂流出	9/16 7:00 全面通行止 迂回路：有 孤立集落：無 人身・物損：無
国道253号	ニイガタケン ミナミウオヌマン ヨカフ トオカマチ 新潟県南魚沼市余川～十日町市 山本	土砂流出	9/16 11:20 全面通行止 迂回路：有 孤立集落：無 人身・物損：無 →9/16 17:00 規制解除
国道353号	ニイガタケン ミナミウオヌマン ウエノ トオカマチ 新潟県南魚沼市上野～十日町市 山崎	土砂流出	9/16 11:20 全面通行止 迂回路：有 孤立集落：無 人身・物損：無 →9/16 17:00 規制解除

○	国道405号	ニイガタケン ツナンマチ オオアササフ ミヅマ 新潟県津南町大赤沢～見玉	土砂流出	9/16 11:30 全面通行止 迂回路：有 孤立集落：無 人身・物損：無
	国道405号	ニイガタケン トオカマチシ アマミズコシ ナカタテヤマ 新潟県十日町市天水越～中立山	土砂流出	9/16 11:50 全面通行止 迂回路：有 孤立集落：無 人身・物損：無 →9/16 17:10 規制解除
○	国道162号	フクイケン オバマシ キタシオヤ フクタニ 福井県小浜市北塩屋～福谷	路面冠水	9/16 2:30 全面通行止 迂回路：確認中 孤立集落：無 人身・物損：確認中
○	国道162号	フクイケン オバマシ ニシツ 福井県小浜市西津	路面冠水	9/16 2:00 全面通行止 迂回路：確認中 孤立集落：無 人身・物損：確認中
○	国道162号	フクイケン ワカサチヨウベツショウ 福井県若狭町別庄	路面冠水	9/16 4:00 全面通行止 迂回路：確認中 孤立集落：無 人身・物損：確認中
○	国道158号	フクイケン フクイシ ハカリイシ オオノシ シモヨウロ 福井県福井市計石～大野市下丁	路面冠水	9/16 4:50 全面通行止 迂回路：確認中 孤立集落：無 人身・物損：確認中
○	国道424号	ワカヤマケン キノカワシ キシガワチヨウキタ 和歌山県紀の川市貴志川町北～ モモヤマチヨウツツキ 桃山町調月	路面冠水	9/16 3:00 全面通行止 迂回路：有 孤立集落：無 人身・物損：無
○	国道168号	ワカヤマケン シングウシ アイガ クモノガワチヨウ 和歌山県新宮市相賀～熊野川町 ヒタリ 日足	路面冠水	9/16 2:30 全面通行止 迂回路：確認中 孤立集落：無 人身・物損：無
○	国道370号	ワカヤマケン キミノチヨウ ノナカ 和歌山県紀美野町野中	法面崩落	9/16 4:40 全面通行止 迂回路：有 孤立集落：無 人身・物損：無
○	国道370号	ワカヤマケン クドヤマチヨウ クドヤマ カネ 和歌山県九度山町九度山～河根	路面冠水	9/16 5:00 全面通行止 迂回路：有 孤立集落：無 人身・物損：無
○	国道162号	キョウトフ ナンタンシ ミヤマチヨウカミヒラヤ シ 京都府南丹市美山町上平屋～静 ズハラ クキガサカ 原「九鬼ヶ坂」	路面冠水	9/16 3:00 全面通行止 迂回路：有 孤立集落：無 人身・物損：無
	国道178号	キョウトフ キョウタンゴシ クミハマチヨウヒラタ 京都府京丹後市久美浜町平田	路面冠水	9/16 0:30 全面通行止 迂回路：有 孤立集落：無 人身・物損：無 →9/16 13:50 規制解除
○	国道482号	キョウトフ キョウタンゴシ タンゴチヨウジョウガンジ 京都府京丹後市丹後町成願寺	路面冠水	9/16 0:15 全面通行止 迂回路：有 孤立集落：無 人身・物損：無
	国道482号	キョウトフ キョウタンゴシ ヤサカチヨウクロベ 京都府京丹後市弥栄町黒部	路面冠水	9/15 21:30 全面通行止 迂回路：有 孤立集落：無 人身・物損：無 →9/16 12:50 規制解除
○	国道477号	キョウトフ ナンタンシ ソノベチヨウ ヨコタ 京都府南丹市園部町横田	路面冠水	9/16 03:30 全面通行止 迂回路：調査中 孤立集落：無 人身・物損：調査中

○	国道163号	キョウトフ カウギチョウ カサギ アライチ 京都府笠置町笠置～有市	路面冠水	9/16 04:00 全面通行止 迂回路：有 孤立集落：無 人身・物損：無
○	国道175号	キョウトフ フクチヤマシ マネ オオエチョウ ウエノ 京都府福知山市牧～大江町上野	路面冠水	9/16 05:05 全面通行止 迂回路：無 孤立集落：由良川氾濫による孤立確認済み 人身・物損：無
○	国道175号	キョウトフ フクチヤマシ オオエチョウ ウエノ マイ ヅルシ ハッタ 京都府福知山市大江町上野～舞鶴市八田	路面冠水	9/16 05:05 全面通行止 迂回路：無 孤立集落：由良川氾濫による孤立確認済み 人身・物損：無
○	国道162号	キョウトフ キョウシシ シモコゲ ナルタキバシ 京都府京都市下弓削(鳴滝橋)	落橋	9/16 05:50 全面通行止 迂回路：調査中 孤立集落：調査中 人身・物損：調査中
○	国道175号	キョウトフ マイヅルシ ハッタ ウエフクイ 京都府舞鶴市八田～上福井	路面冠水	9/16 06:10 全面通行止 迂回路：調査中 孤立集落：無 人身・物損：無
○	国道178号	キョウトフ マイヅルシ ハッタ ミヤヅシ イシウラ 京都府舞鶴市八田～宮津市石浦	路面冠水	9/16 06:10 全面通行止 迂回路：調査中 孤立集落：調査中 人身・物損：無
	国道176号	キョウトフ ヨサノチョウ イシカワ 京都府与謝野町石川	路面冠水	9/16 06:30 全面通行止 迂回路：有 孤立集落：無 人身・物損：無 →9/16 15:15 規制解除
	国道178号	キョウトフ キョウタンゴシ タンゴチョウ タイザ 京都府京丹後市丹後町間人	路面冠水	9/16 06:30 全面通行止 迂回路：無 孤立集落：無 人身・物損：無 →9/16 14:00 規制解除
○	国道372号	キョウトフ カメオカシ ユ ハナドコロ 京都府亀岡市(湯ノ花道路)	路面冠水	9/16 01:40 全面通行止 迂回路：有 孤立集落：無 人身・物損：調査中
○	国道173号	キョウトフキョウタンゴチョウ 京都府京丹後町(曾木トンネル)	倒木	9/16 05:30 全面通行止 迂回路：調査中 孤立集落：無 人身・物損：無
○	国道372号	キョウトフ カメオカシ ヒエダノチョウ 京都府亀岡市ひえ田野町	土砂崩落	9/16 調査中 全面通行止 迂回路：有 孤立集落：無 人身・物損：無
○	国道423号	オオサカフ トヨノチョウ 大阪府豊能町	倒木	9/16 06:50 全面通行止 迂回路：調査中 孤立集落：無 人身・物損：調査中
○	国道309号	ナラケン テンカワムラナカゴシ 奈良県天川村中越	路面冠水	9/15 18:00 全面通行止 迂回路：有 孤立集落：無 人身・物損：無
	国道169号	ナラケン タカトリチョウシメズタニ オオホドチョウア シハラ 奈良県高取町清水谷～大淀町声原	路肩崩壊	9/16 07:00 全面通行止 迂回路：確認中 孤立集落：無 人身・物損：無 →9/16 規制解除
	国道309号	ナラケン シモイテチョウウナガタニ ニウ 奈良県下市町長谷～丹生	路面冠水	9/16 07:00 全面通行止 迂回路：確認中 孤立集落：無 人身・物損：無 →9/16 規制解除
	国道309号	ナラケン ゴゼシ オガラ ヨウサテン フケン ザカイ 奈良県御所市名柄交差点～府県境	路面冠水	9/16 06:30 全面通行止 迂回路：確認中 孤立集落：無 人身・物損：無 →9/16 規制解除

○	国道309号	ナラケン クロタキムラカサキ テンカワムラカワアイ 奈良県黒滝村笠木～天川村川合	法面崩落	9/16 08:00 全面通行止 迂回路：確認中 孤立集落：無 人身・物損：無
○	国道173号	ヒョウゴケン カワニシシ タダサクラギチョウ 兵庫県川西市多田桜木町	路面冠水 (マンホールより湧水)	9/16 3:00 全面通行止 迂回路：有 孤立集落：無 人身・物損：無
○	国道173号	ヒョウゴケン トヨオカシ ショウザカイ カシワラ 兵庫県豊岡市庄境～梶原	路面冠水	9/16 7:30 全面通行止 迂回路：有 孤立集落：無 人身・物損：無
○	国道367号	シガケン タカシマシ イマヅチョウ ホサカ クツキ 滋賀県高島市今津町保坂～朽木 トチユウ 栢生	法面崩落	9/16 7:00 全面通行止 迂回路：有 孤立集落：無 人身・物損：無
○	国道303号	シガケン タカシマシ イマヅチョウホサカ 滋賀県高島市今津町保坂～福井 県境	法面崩落	9/16 7:00 全面通行止 迂回路：確認中 孤立集落：無 人身・物損：無
○	国道306号	シガケン イスカミケン タガチョウタガ キソ 滋賀県犬上郡多賀町多賀～木曾	橋梁下部工洗掘	9/16 8:35 全面通行止 迂回路：有 孤立集落：無 人身・物損：無
○	国道165号	ミエケン イガシ イセジ ツシ ハウサ 三重県伊賀市伊勢路～津市白山 ンチョウカイ 町垣内	法面崩落	9/15 22:30 全面通行止 迂回路：確認中 孤立集落：無 人身・物損：無
○	国道422号	ミエケン イガシ ヒジキガワ ヒド 三重県伊賀市栢川～比土	路肩崩壊	9/15 22:30 全面通行止 迂回路：有 孤立集落：無 人身・物損：無
	国道368号	ミエケン ツシ ミスギチョウ タロオ 三重県津市美杉町太郎生	路面冠水	9/16 0:30 全面通行止 迂回路：確認中 孤立集落：無 人身・物損：無 →9/16 9:45 規制解除
○	国道163号	ミエケンイガシ ナカムラ 三重県伊賀市中村	法面崩落	9/16 3:00 全面通行止 迂回路：確認中 孤立集落：無 人身・物損：無
○	国道165号	ミエケン イガシ アオヤマハネ 三重県伊賀市青山羽根	法面崩落	9/16 06:00 全面通行止 迂回路：確認中 孤立集落：無 人身・物損：無
○	国道257号	アイチケン シンシロン アイダウチョウ 愛知県新城市愛郷町	電柱倒壊 倒木	9/16 08:20 全面通行止 迂回路：確認中 孤立集落：無 人身・物損：無
	国道257号	アイチケン シンシロン ヒカゲ バシ フキン 愛知県新城市日影橋付近	法面崩落	9/16 08:11 全面通行止 迂回路：確認中 孤立集落：無 人身・物損：無 →9/16 規制解除
○	国道420号	アイチケン キタシカラゲン シタラチョウ ミツハシ 愛知県北設楽郡設楽町三都橋	法面崩落	9/16 09:08 全面通行止 迂回路：確認中 孤立集落：無 人身・物損：無
○	国道101号	アキタケン オガシ ワキモトタヤザワ ワキモト 秋田県男鹿市脇本田谷沢～脇本 ワキモトイナリシタ 脇本稲荷下	路面冠水	9/16 00:40 全面通行止 迂回路：有 孤立集落：無 人身・物損：無
	国道285号	アキタケン ミナミアキタケン コジヨウメマチ ウノキ 秋田県南秋田郡五城目町鶴ノ木 イダ ～石田	路面冠水	9/16 13:15 全面通行止 迂回路：有 孤立集落：無 人身・物損：無 →9/16 19:20 規制解除



○	国道101号	アキタケン オガシ オガナカヤママチ カグチ 秋田県男鹿市男鹿中山町家口～ フナガワミナトニイヤマ 船川港仁井山	路肩崩壊 および 路面冠水	9/16 16:00 全面通行止 迂回路：有 孤立集落：無 人身・物損：無
○	国道285号	アキタケン カツシ ハチマンタイ ニゼインドオン 秋田県鹿角市八幡平湯瀬石通～ ケンザカイ 県境	路面冠水	9/16 16:45 全面通行止 迂回路：有 孤立集落：無 人身・物損：無
○	国道341号	アキタケン センボクシ タゼワコタマガワ 秋田県仙北市田沢湖玉川	スノーシェッド 崩壊の恐れ	9/16 17:25 全面通行止 迂回路：有 孤立集落：無 人身・物損：無
○	国道103号	アキタケン カツシ トワダ ニシキギ 秋田県鹿角市十和田錦木	路面冠水	9/16 18:00 全面通行止 迂回路：有 孤立集落：無 人身・物損：無
	国道352号	フクシマケン ミナミアイヅマチノト 福島県南会津町熨戸	路面冠水	9/16 13:40 全面通行止 迂回路：有 孤立集落：無 人身・物損：無 →9/16 19:30 規制解除
	国道280号	アオモリケン アオモリシ ニツタ 青森県青森市新田	路面冠水	9/16 14:30 全面通行止 迂回路：有 孤立集落：無 人身・物損：無 →9/16 19:30 規制解除
○	国道394号	アオモリケン ロックンヨムラ チュウシ 青森県六ヶ所村中志	法面崩落	9/16 16:00 全面通行止 迂回路：有 孤立集落：無 人身・物損：無
○	国道104号	アオモリケン サンノハマチ カワモリタ オオシメズ トナ 青森県三戸町川守田大清水～斗 イテラウシ 内寺生	路面冠水	9/16 20:30 全面通行止 迂回路：有 孤立集落：無 人身・物損：無
○	国道282号	イワテケン ハチマンタイシ タイラダテ ノダ アカガワ 岩手県八幡平市平館～野駄赤川 ハシ 橋	路面冠水	9/16 14:00 全面通行止 迂回路：有 孤立集落：無 人身・物損：無
○	国道343号	イワテケン イテノセキシダイトウチヨウオオハラアザシヨウゼン 岩手県一関市大東町大原字勝善 スリサワアザオオモリ ～摺沢字大森	倒木	9/16 17:00 全面通行止 迂回路：有 孤立集落：無 人身・物損：無
○	国道292号	グンマケン アツマケン クサツマチ クサツ テンダ 群馬県吾妻郡草津町草津(天狗 ヤマ 山ゲート)～中之条町入山(県 ザカイ 境)	土砂流出	9/16 09:00 全面通行止 迂回路：有 孤立集落：無 人身・物損：無

【地方道】

9月15日 16:00 (4区間)	9月16日 8:00 (55区間)	9月16日 15:00 (120区間)	9月17日 6:00 (137区間)
			青森県 4区間(法面崩落)
			岩手県 5区間(倒木、法面崩落)
		秋田県 1区間	→ 秋田県 8区間(法面崩落)
	宮城県 1区間	→ 宮城県 1区間	→ 宮城県 2区間(法面崩落)
			山形県 2区間(倒木)
		福島県 2区間	→ 福島県 3区間(倒木)
茨城県 1区間	→ 規制なし		
神奈川県 2区間	→ 規制なし		
		群馬県 1区間	→ 群馬県 1区間(土砂流出)
長野県 2区間	→ 長野県	規制なし	長野県 12区間(路肩崩落、法面崩落等)
			東京都 1区間(倒木)
埼玉県 2区間	→ 埼玉県 1区間	→ 埼玉県	規制なし
千葉県 1区間	→ 千葉県	規制なし	

山梨県	2区間	→	山梨県	1区間	→	山梨県	1区間(倒木)
			新潟県	8区間	→	新潟県	11区間(法面崩落等)
			富山県	6区間	→	富山県	5区間(法面崩落等)
石川県	2区間	→	石川県	2区間	→	石川県	規制なし
			三重県	6区間	→	三重県	8区間(冠水、法面崩落等)
			愛知県	3区間	→	愛知県	10区間(冠水、法面崩落等)
			静岡県	1区間	→	静岡県	規制なし
福井県	2区間	→	福井県	9区間	→	福井県	9区間(冠水、法面崩落等)
滋賀県	3区間	→	滋賀県	11区間	→	滋賀県	8区間(冠水、路肩欠損等)
京都府	9区間	→	京都府	25区間	→	京都府	19区間(冠水、法面崩落等)
大阪府	4区間	→	大阪府	6区間	→	大阪府	5区間(冠水、法面崩落等)
兵庫県	9区間	→	兵庫県	18区間	→	兵庫県	9区間(冠水、法面崩落等)
奈良県	1区間	→	奈良県	6区間	→	奈良県	6区間(冠水、法面崩落)
和歌山県	8区間	→	和歌山県	10区間	→	和歌山県	8区間(冠水、法面崩落)
徳島県	1区間	→	徳島県	9区間	→	徳島県	2区間
					→	徳島県	規制なし

○鉄道関係 (9月17日05:00現在)  
 ・20業39路線 運転休止

事業者名	線名	運転休止区間	運転休止		運転再開		主な被害状況等
JR東海	東海道新幹線	三島駅～静岡駅	9/16	6:50	9/16	15:00	
		豊橋駅～三河安城駅					
JR北海道	根室線	富良野駅～新得駅	9/16	12:10			
		新得駅～帯広駅	9/16	17:40			
		帯広駅～釧路駅	9/16	16:46			
		釧路駅～根室駅	9/16	14:13			
	釧網線	釧路駅～網走駅	9/16	15:03			
	石勝線	夕張駅～新夕張駅	9/16	17:08			
	海峡線	木古内駅～新中小国駅	9/16	13:42	9/16	15:15	
	江差線	木古内駅～江差駅	9/16	9:18			
	日高線	苫小牧駅～様似駅	9/16	12:10			
	八戸線	鮫駅～久慈駅	9/16	12:51			
		八戸駅～鮫駅	9/16	15:57	9/16	19:31	
	山田線	盛岡駅～宮古駅	9/16	10:02	9/16	18:59	
	花輪線	好摩駅～大館駅	9/16	9:46			
	大船渡線	一ノ関駅～気仙沼駅	9/16	10:44	9/16	19:02	
	釜石線	花巻駅～釜石駅	9/16	9:53			
	北上線	北上駅～横手駅	9/16	12:00	9/16	16:31	
	常磐線	浜吉田駅～岩沼駅	9/16	12:00	9/16	18:00	
	磐越西線	郡山駅～喜多方駅	9/16	9:49			
		喜多方駅～津川駅	9/16	12:33			
	磐越東線	いわき駅～郡山駅	9/16	12:00			
	気仙沼線	前谷地駅～柳津駅	9/16	14:00	9/16	20:00	
	東北線	黒磯駅～白石駅	9/16	12:00	9/16	18:00	
		白石駅～一ノ関駅	9/16	12:00	9/16	18:00	
		一ノ関駅～北上駅	9/16	12:47	9/16	14:15	
	陸羽東線	小牛田駅～新庄駅	9/16	14:00	9/16	18:00	
	陸羽西線	新庄駅～余目駅	9/16	14:00	9/16	18:00	
	石巻線	小牛田駅～浦宿駅	9/16	12:00	9/16	18:00	
	水郡線	水戸駅～安積永盛駅	9/16	14:00	9/16	18:00	
	只見線	会津若松駅～会津川口駅	9/16	12:00			
		只見駅～小出駅	9/16	12:00			
	米坂線	米沢駅～今泉駅	9/16	12:00	9/16	18:00	
		手ノ子駅～伊佐領駅	9/16	13:31	9/16	16:39	

JR東日本

津軽線	青森駅～三厩駅	9/16	12:51	9/16	18:49	
田沢湖線	盛岡駅～田沢湖駅	9/16	12:32	9/16	23:06	
五能線	東能代駅～川部駅	9/16	11:11			
男鹿線	追分駅～男鹿駅	9/16	11:58			
奥羽線	秋田駅～新青森駅	9/16	11:27			
	福島駅～米沢駅	9/16	14:17	9/16	14:30	
羽越線	酒田駅～秋田駅	9/16	12:00	9/16	19:20	
	あつみ温泉駅～鶴岡駅	9/16	14:51	9/16	15:54	
仙山線	仙台駅～羽前千歳駅	9/16	12:00	9/16	18:00	
仙石線	あおば通り駅～高城町駅	9/16	12:00	9/16	18:00	
信越線	長島駅～来迎寺駅	9/16	11:20	9/16	15:46	
	脇野田駅～春日山駅	9/16	9:45	9/16	17:16	
飯山線	越後川口駅～戸狩野沢温泉駅	9/16	9:31			
篠ノ井線	篠ノ井駅～塩尻駅	9/16	9:36	9/16	16:42	
大糸線	信濃大町駅～南小谷駅	9/16	8:55	9/16	17:50	
上越線	沼田駅～水上駅	9/16	11:45	9/16	15:43	
	長岡駅～水上駅	9/16	6:21			
中央線	豊田駅～八王子駅	9/16	7:12	9/16	12:26	
	四方津駅～塩山駅	9/16	5:29	9/16	13:10	
	荳崎駅～小淵沢駅	9/16	5:03	9/16	17:00	
	小淵沢駅～塩尻駅	9/16	10:22	9/16	16:49	
総武線	成東駅～旭駅	9/16	8:30	9/16	16:30	
	旭駅～銚子駅	9/16	8:30	9/16	18:12	
成田線	佐原駅～銚子駅	9/16	8:46	9/16	16:29	
鹿島線	香取駅～延方駅	9/16	8:10	9/16	15:28	
	延方駅～鹿島神宮駅	9/16	5:15	9/16	15:28	
久留里線	全線	9/16	7:38	9/16	15:42	
小海線	小諸駅～小海駅	9/16	10:30	9/16	18:04	
	小海駅～小淵沢駅	9/16	10:30			倒木(野辺山駅～清里駅間)
日光線	全線	9/16	8:11	9/16	17:40	
吾妻線	渋川駅～中之条駅	9/16	6:45	9/16	15:55	
	中之条駅～大前駅			9/16	17:50	
東海道線	熱海駅～豊橋駅	9/16	14:00	9/16	15:17	
	大垣駅～米原駅	9/16	5:30	9/16	16:41	
中央線	木曾駅～塩尻駅	9/16	10:22	9/16	17:01	
紀勢線	多気駅～熊野駅	9/15	22:05	9/16	12:04	
参宮線	多気駅～鳥羽駅	9/16	5:30	9/16	15:30	
飯田線	市田駅～飯田駅	9/15	21:52	9/16	18:07	
	飯田駅～水窪駅	9/15	21:52			土砂流入(門島駅～唐笠駅間)
	水窪駅～中部天竜間	9/15	21:52	9/16	23:39	
	中部天竜駅～豊橋駅	9/15	21:52	9/16	16:42	
身延線	西富士宮駅～身延駅	9/15	22:30	9/16	18:16	
御殿場線	山北駅～御殿場駅	9/15	22:30	9/16	16:16	
名松線	松阪駅～家城駅	9/16	始発	9/16	15:11	
大糸線	糸魚川駅～頸城大野駅	9/16	6:42	9/16	13:19	
	頸城大野駅～南小谷駅	9/16	8:33	9/16	18:53	
高山線	速星駅～猪谷駅	9/16	6:08	9/16	14:20	
小浜線	東舞鶴駅～敦賀駅	9/16	5:40			土砂流入(粟野東～美浜間)
越美北線	越前大野駅～九頭竜湖駅	9/16	6:05			
草津線	草津駅～柘植駅	9/15	19:20	9/16	19:00	線路冠水(三雲駅～甲西駅間)
奈良線	京都駅～木津駅	9/16	始発	9/16	21:20	
東海道線	米原駅～京都駅	9/16	始発	9/16	21:00	盛土崩壊(大津駅～膳所駅間 民家に土砂流入)

JR西日本	湖西線	山科駅～堅田駅	9/16	始発	9/16	15:05	
		堅田駅～近江塩津駅			9/16	19:10	
	和歌山線	王寺駅～五条駅	9/16	始発	9/16	15:00	
		五条駅～粉河駅	9/16	6:06	9/16	18:00	
		粉河駅～和歌山駅	9/16	9:35	9/16	18:00	紀ノ川橋りょう 桁下水位上昇
	桜井線	奈良駅～高田駅	9/16	始発	9/16	15:15	
	阪和線	日根野駅～和歌山駅	9/16	始発	9/16	15:15	
	加古川線	西脇市駅～谷川駅	9/16	始発	9/16	16:17	
	北陸線	米原駅～近江塩津駅	9/16	始発	9/16	16:00	
	関西線	亀山駅～伊賀上野駅	9/16	始発	9/16	16:50	
		伊賀上野駅～加茂駅					
		加茂駅～奈良駅			9/16	14:50	
	福知山線	篠山口駅～福知山駅	9/15	22:23	9/16	17:05	バラスト流出(丹波大山駅～下滝駅間、柏原駅～黒井駅間)
舞鶴線	綾部駅～東舞鶴駅	9/15	22:41	9/16	18:11	梅迫駅～真倉駅 土留壁崩壊	
山陰線	京都駅～園部駅	9/16	始発	9/16	22:46		
	園部駅～福知山駅	9/15	22:40	9/16	15:54	土砂流入(立木駅～山家駅間)	
	福知山駅～豊岡駅	9/16	始発	9/16	15:05	線路冠水(日吉駅、船岡駅) 桁下水位上昇(第1牧川橋梁)	
仙台空港鉄道	仙台空港線	名取駅～仙台空港駅	9/16	14:00	9/16	18:00	
津軽鉄道	津軽鉄道線	五所川原駅～津軽中里駅	9/16	13:20	9/16	15:15	
弘南鉄道	弘南線	平賀駅～黒石駅	9/16	14:20			
	大鰐線	中央弘前駅～大鰐駅	9/16	14:30			
青い森鉄道	青い森鉄道線	目時駅～八戸駅	9/16	13:06			
		八戸駅～青森駅			9/16	22:07	
IGRいわて銀河鉄道	いわて銀河鉄道線	盛岡駅～目時駅	9/16	14:05			松川橋梁土留め崩壊、下田踏切付近盛土崩壊(渋民～好摩間)
秋田内陸縦貫鉄道	秋田内陸線	阿仁合駅～鷹巣駅	9/16	12:30			
由利高原鉄道	鳥海さんろく線	羽後本荘駅～矢島駅	9/16	13:54			
三陸鉄道	北リアス線	田野畑駅～久慈駅	9/16	12:34			
		宮古駅～小本駅	9/16	13:20			
	南リアス線	盛駅～吉浜駅	9/16	13:30			
会津鉄道	会津鉄道線	会津高原尾瀬口駅～会津田島駅	9/16	12:46	9/16	16:58	
わたらせ渓谷鉄道	わたらせ渓谷線	大間々駅～間藤駅	9/16	6:09	9/16	18:22	倒木(原向駅～沢入駅間)
大井川鉄道	大井川本線	家山駅～千頭駅	9/16	始発	9/16	16:15	
	井川線	全線	9/16	始発			落石(関蔵駅～井川駅間)
天竜浜名湖鉄道	天竜浜名湖線	新所原駅～天竜二俣駅	9/16	始発	9/16	16:40	
近畿日本鉄道	吉野線	六田駅～吉野駅	9/16	5:00	9/16	15:45	倒木(吉野神宮駅～吉野駅間)
京阪電気鉄道	京津線	御陵駅～浜大津駅	9/16	0:30			土砂流入、道床一部流出(追分駅～大谷駅間)
	石山坂本線	坂本駅～石山寺駅	9/16	4:10	9/16	17:06	桁下水位上昇(山上溝橋)
南海電気鉄道	鋼索線	極楽橋駅～高野山駅	9/16	始発	9/16	15:45	
京都市交通局	東西線	烏丸御池駅～小野駅	9/16	5:15			浸水(御陵駅)
近江鉄道	本線	米原駅～貴生川駅	9/16	6:02	9/16	18:52	桁下水位上昇(水口橋梁、愛知川橋梁)
	八日市線	八日市駅～近江八幡駅			9/16	17:46	
	多賀線	高宮駅～多賀大社前駅			9/16	18:38	
信楽高原鉄道	信楽線	信楽駅～貴生川駅	9/15	20:28			貴生川駅～紫香楽宮跡駅間 杣(そま)川橋りょうの橋脚1本と橋りょう2本流失
北近畿タンゴ鉄道	宮福線	福知山駅～宮津駅	9/16	始発	9/16	23:02	
	宮津線	西舞鶴駅～豊岡駅	9/16	始発			のり面崩壊(西舞鶴駅～四所駅間)
嵯峨野観光鉄道		トロッコ嵯峨駅～トロッコ亀岡駅	9/16	始発			
比叡山鉄道	比叡山鉄道線	ケーブル坂本駅～ケーブル延暦寺駅	9/16	始発			
京福電気鉄道	叡山ケーブル	ケーブル八瀬駅～ケーブル比叡駅	9/16	始発			

六甲麻耶鉄道	六甲ケーブル線	六甲ケーブル下駅～六甲山上駅	9/16	7:10		トンネル上の山が崩壊
神戸市営いさみバス公社	麻耶ケーブル	麻耶ケーブル駅～虹の駅	9/15	17:00		

○自動車関係(9月17日05:00現在)  
【バス関係】

事業者名	路線(方面)名	被害状況	備考(運行休止区間等)
東北運輸局管内			
ジェイアールバス東北(株) 新常磐交通(株)	仙台～いわき線	全部運休	いわき発12:20運休、仙台発14:30、15:50、17:20、18:25、19:20運休
ジェイアールバス東北(株) 岩手県交通(株) 新常磐交通(株)	仙台～水沢・江刺線	全部運休	江刺発13:00運休、仙台発16:30運休
宮城交通(株) 福島交通(株) 福島交通(株)	いわき～京都・大阪線	全部運休	いわき発20:45運休
岩手県北自動車(株) 弘南バス(株)	仙台～郡山線	全部運休	仙台発13:55以降運休、郡山発13:35以降運休
岩手県北自動車(株) 弘南バス(株)	仙台～郡山・須賀川線	全部運休	仙台発16:10以降運休、須賀川発16:00
ジェイアールバス東北(株) 弘南バス(株)	盛岡～青森線	全部運休	青森発15:20以降運休
ジェイアールバス東北(株) 弘南バス(株)	盛岡～弘前線	全部運休	盛岡発16:40以降運休、弘前発16:55運休
ジェイアールバス東北(株) 秋北バス(株)	仙台～弘前線	全部運休	仙台発16:35以降運休、弘前発16:00以降運休
ジェイアールバス東北(株) 秋北バス(株)	仙台～大館・鹿角線	一部運休	大館発15:00運休
ジェイアールバス東北(株)	仙台～八戸線	全部運休	八戸発15:00運休
ジェイアールバス東北(株)	仙台～青森線	一部運休	青森発14:40運休
ジェイアールバス東北(株) 秋北バス(株) 岩手県北自動車(株)	盛岡～浄法寺・二戸線	全部運休	盛岡発16:55運休
	大館～盛岡線	一部運休	大館発15:50以降運休、盛岡発18:20、19:20運休、20:20通常運行
北陸信越運輸局管内			
新潟交通(株)	新潟～名古屋	運行再開	
"	新潟～池袋	一部便運休	17日 池袋9:00発(運行車両の手配がつかない)
アルピコ交通(株)	松本～名古屋	全便運休	
"	長野～名古屋	一部便運休	
"	白馬～新宿	一部便運休	
"	長野～大阪	一部便運休	14:15発大阪行き
"	長野～新宿	全便運休	
"	茅野～大阪	全便運休	
信南交通(株)	箕輪～大阪	全便運休	
信南交通(株)	飯田～長野	全便運休	
北陸鉄道	金沢～名古屋	全便運休	
"	金沢～大阪	全便運休	
"	金沢～白川郷	全便運休	
富山地方鉄道	富山～名古屋	一部便運休	
"	富山～大阪	一部便運休	
○中国運輸局管内			
中国JRバス(株) 両備HD(株)	岡山～大阪	運行再開	
中国JRバス(株)	出雲～神戸	運行再開	7:55神戸発
中国JRバス(株)	出雲～大阪	運行再開	6:05出雲発、7:20大阪発
中国JRバス(株)	広島～大阪	運行再開	7:00大阪発、8:40広島発
中国JRバス(株)	広島～京都	運行再開	7:05広島発
○関東運輸局管内			
京王バス東	新宿～富士山五合目	運行再開	
富士急山梨バス	新宿～富士山五合目	運行再開	
山梨交通	新宿～諏訪・岡谷・茅野	運行再開	
アルピコ交通	新宿～諏訪・岡谷・茅野	運行再開	
ジェイアールバス関東	新宿～諏訪・岡谷・茅野	運行再開	
京王バス東	新宿～名古屋	運行再開	
名鉄バス	新宿～名古屋	運行再開	
京王バス東	新宿～扇沢(白馬)	運行再開	
アルピコ交通	新宿～扇沢(白馬)	運行再開	
ジェイアールバス関東	東京駅～河口湖	運行再開	
富士急山梨バス	東京駅～河口湖	運行再開	
ジェイアールバス関東	東京駅～大阪駅	運行再開	東海道昼特急、青春昼特急
ジェイアールバス関東	東京駅～静岡駅・名古屋駅	運行再開	
ジェイアールバス関東	東京駅～御殿場駅	運行再開	
ジェイアールバス関東	東京駅～富士・富士宮	運行再開	
富士急静岡バス	東京駅～富士・富士宮	運行再開	

ジェイアールバス関東	東京駅～東京スカイツリー	運行再開	
東武バスセントラル	東京駅～東京スカイツリー	運行再開	
ジェイアールバス関東	東京駅～清水・新静岡	運行再開	
しずてつジャストライン	東京駅～しずてつジャストライン	運行再開	
山梨交通	山梨県内の一部路線	運行再開	
富士急山梨バス	山梨県内の一部路線	運行再開	
富士急平和観光	山梨県内の一部路線	運行再開	
京王電鉄バス	新宿～長野	運行再開	
アルピコ交通	新宿～長野	運行再開	
西東京バス、近鉄バス	新宿～大阪	運行再開	ツインクル号
京浜急行バス、日東交通、小浜鉄道他	(東京湾アクアラインを経由する全系統)	運行再開	
西武バス、千曲バス	池袋～軽井沢	運行再開	
西武バス、千曲バス	池袋～上田	運行再開	
西武バス、千曲バス	池袋～佐久	運行再開	
西武バス、千曲バス	池袋～小諸	運行再開	
西武バス、千曲バス	立川～小諸	運行再開	
○中部運輸局管内			
しずてつジャストライン	静岡～甲府	運行再開	
しずてつジャストライン	静岡～横浜	運行再開	
しずてつジャストライン	静岡～東京	運行再開	
しずてつジャストライン	清水～東京	運行再開	
しずてつジャストライン	清水～東京	運行再開	
しずてつジャストライン	清水～成田	運行再開	
遠州鉄道	浜松～大阪	運行再開	
"	浜松～大阪	運行再開	
名鉄バス	名古屋～松本	全部運休	
"	名古屋～長野	全部運休	
"	名古屋～福井	全部運休	
"	名古屋～新宿	全部運休	
"	名古屋～富山	全部運休	
"	名古屋～福井	全部運休	
"	名古屋～金沢	全部運休	
"	名古屋～神戸	全部運休	
"	名古屋～京都	全部運休	
"	名古屋～奈良	全部運休	
"	名古屋～徳島	全部運休	
"	名古屋～大分	全部運休	
"	名古屋～中部国際空港	運行再開	
JR東海バス	名古屋～京都	運行再開	
"	名古屋～大阪	運行再開	
"	名古屋～神戸	運行再開	
"	名古屋～東京	運行再開	
"	静岡～東京	運行再開	
"	静岡～大阪	運行再開	
"	名古屋～福井	運行再開	
"	名古屋～金沢	運行再開	
"	名古屋～出雲	全部運休	
三重交通	名古屋～南紀	運行再開	
"	東京～南紀	運行再開	
"	松阪・津～南紀	運行再開	
"	四日市～京都	全部運休	
"	津～京都	全部運休	
"	桑名～中部国際空港	運行再開	
"	四日市～中部国際空港	運行再開	
"	伊賀～大阪	運行再開	
"	四日市～大阪	運行再開	
"	伊賀～名古屋	運行再開	
京福バス	福井～名古屋	運行再開	
"	福井～大阪	運行再開	
"	福井～東京	全部運休	
福井鉄道	福井～名古屋	運行再開	
"	福井～大阪	運行再開	
"	福井～東京	全部運休	



○近畿運輸局管内

西日本ジェイアールバス(株)	近畿圏～関東方面	運行再開	
"	近畿圏～四国方面	運行再開	
"	近畿圏～淡路方面	運行再開	
"	大阪～金沢	運行再開	
"	京都～舞鶴・小浜	運行再開	
"	大阪～白浜	運行再開	
"	京都～米子・出雲・鳥取	一部運休	昼便で一部運休あり。
和歌山バス(株)	大阪～白浜	運行再開	
神姫バス(株)	姫路～渋谷・新宿	運行再開	
淡路交通(株)	淡路～徳島	運行再開	
"	大阪～洲本	運行再開	
"	三宮～洲本	運行再開	
"	学研都市～洲本	運行再開	
"	三宮～西浦	運行再開	
"	三宮～福良	運行再開	
"	舞子～福良	運行再開	
日本交通(株)	大阪～鳥取・倉吉・米子	一部運休	
"	大阪～舞鶴	運行再開	
"	大阪～福知山	一部運休	
京阪バス(株)	京都～松山	一部運休	松山7:30発
"	京都～高知	一部運休	高知7:10発
"	京都～出雲・松江	一部運休	出雲7:10発
"	京都～高松	運行再開	
"	京都～徳島	運行再開	
"	京都～米子	運行再開	
"	京都～四日市	運行再開	
南海バス(株)	大阪～高松	運行再開	大阪7:05、8:05発、高松4:50、5:50、6:20発
"	大阪～徳島	運行再開	大阪6:30発、徳島5:20、6:45、7:00発
阪急バス(株)	大阪～松江・出雲	運行再開	大阪7:20発、出雲6:05、7:45発
"	大阪～新見・三次	運行再開	大阪7:30発、新見7:30発
"	大阪～宮津	運行再開	大阪9:50発、宮津6:00発
"	大阪～有馬温泉	運行再開	始発より全線運転を見合わせ
"	大阪～高知	運行再開	大阪8:20発、高知6:38発
"	大阪～松江・八幡浜	運行再開	大阪7:10、8:50発、松江5:35、6:55発、八幡浜6:45発
"	大阪～高松	運行再開	始発より全線運転を見合わせ
"	大阪～淡路島(津名、洲本)	運行再開	始発より全線運転を見合わせ
"	大阪～徳島	運行再開	大阪6:30発
"	大阪～阿波池田	運行再開	大阪7:40発、阿波池田5:50発
"	大阪～松本	一部運休	大阪8:00発、松本6:30発
"	大阪～伊那・箕輪	一部運休	大阪8:30発、箕輪6:20発
"	大阪～諏訪・茅野	運行再開	
"	大阪～富山	一部運休	大阪9:30、13:30、17:50発、富山6:10、12:10、16:30発
"	大阪～金沢	運行再開	
"	大阪～福井	運行再開	
阪神バス(株)	大阪～徳島	運行再開	
"	大阪～今治	運行再開	
阪急観光バス(株)	大阪～湯村温泉	運行再開	
関西空港交通(株)	関西空港～京都	運行再開	
"	関西空港～和歌山	運行再開	
"	関西空港～高松	運行再開	
"	関西空港～徳島	運行再開	
"	関西空港～姫路	運行再開	
"	関西空港～岡山	運行再開	
大阪空港交通(株)	大阪(伊丹)空港～京都	運行再開	
"	大阪(伊丹)空港～姫路	運行再開	

【トラック関係】

・現時点において、被害情報無し

【バスターミナル・自動車道関係】

事業者名	路線名	被害状況
㈱白糸ハイランドウェイ	白糸ハイランドウェイ	16日6時から通行止め
西山ドライブウェイ(㈱)		一部倒木と土砂崩れが発生。16日は営業を休止。倒木の処理はほぼ終了し土砂処理中。17日昼頃には営業再開予定。
新若草山自動車道(㈱)	奈良奥山コース	一部に土砂崩れがあったため16日は一部区間を通行止め。

【整備事業関係】

・現時点において、被害情報無し

○海事関係(9月17日05:00現在)

・所管施設等で被害情報なし。

・21事業者34航路で運休中。11事業者12航路で運航再開。

事業者名	航路名	運航状況
大島汽船(㈱)	浦ノ浜～気仙沼	運航再開
塩竈市	塩竈～朴島	運航再開
酒田市	酒田～勝浦	運休
網地島ライン(㈱)	石巻～長渡	運休
シーバル女川汽船(㈱)	女川～江島	運休
シイライン(㈱)	青森～佐井	運休
佐渡汽船(㈱)	新潟～両津	運休
	直江津～小木	運休
	寺泊～赤泊	運休
商船三井フェリー(㈱)	大洗～苫小牧	運休
東海汽船(㈱)	東京～八丈島	運休
	東京湾内周遊	運休
	神津島～熱海	運休
	東京～大島～神津島	運休
	熱海～大島	運休
小笠原海運(㈱)	東京～父島	運休
東京湾フェリー(㈱)	金谷～久里浜	運休
東京都観光汽船(㈱)	浅草～日の出	運休
	日の出～お台場	運休
	日の出～有明	運休
(㈱)ボートサービス	横浜駅東口～山下公園	運休
箱根観光船(㈱)	箱根町～湖尻桃源台	運休
伊豆箱根鉄道(㈱)	伊豆関所跡～湖尻	運休
神新汽船(㈱)	神津島～下田	運休
伊豆諸島開発(㈱)	八丈島～青ヶ島	運休
	父島～母島	運休
(公財)東京都公園協会	東京水辺ライン大回りルート	運休
	東京水辺ライン小回りルート	運休
太平洋フェリー(㈱)	名古屋～仙台～苫小牧	運航再開
名鉄海上観光船(㈱)	伊良湖～河和	運休
	師崎～篠島・日間賀島	一部運休
(㈱)エスパルスドリームフェリー	師崎～伊良湖	運休
	清水～土肥	運休
津エアポートライン(㈱)	津新港～空港島	運航再開
	松阪港～空港島	運航再開
鳥羽市	鳥羽～神島	一部運休
富士急マリリゾート	熱海～初島～伊東	運休
伊勢湾フェリー(㈱)	鳥羽～伊良湖	運航再開
一色町	一色～佐久島	運休
(㈱)フェリーさんふらわあ	大阪～志布志	運航再開
新日本海フェリー(㈱)	舞鶴～敦賀～新潟～秋田～小樽～苫小牧	運航再開
南海フェリー(㈱)	和歌山～徳島	運航再開
琵琶湖汽船(㈱)	太湖快速	運航再開
海上アクセス(㈱)	神戸空港～関西空港	運航再開
沼島汽船(㈱)	沼島～洲本	運航再開

○港湾関係(海岸保全施設を含む)(9月17日05:00現在)  
・現時点において、被害情報無し

○航空関係(9月17日05:00現在)  
・空港施設等被害情報なし。  
・欠航便4便(JAL4便)

○物流関係(9月17日05:00現在)  
・現時点において、被害情報無し

○下水道(9月17日5:00現在)

【滋賀県(流域)】

・流域幹線のマンホール等4箇所から溢水。2箇所は復旧済み(今後、道路清掃及び消毒を実施)。  
2箇所で土のう設置により応急対応を実施中。  
・安土ポンプ場で電気設備が水没し、機能停止。現時点で、仮設ポンプにより応急対応中。  
さらに国交省の排水ポンプ車を配備し対応予定。  
・マンホールポンプ1箇所(高島市)が冠水し、機能停止。周辺地域の水位が下がり次第、  
現地を確認し、仮設電源により応急復旧を実施予定。  
・関係市町において、下水道の使用自粛を実施中。

【滋賀県湖南市】

・道路崩壊に伴い下水管きょ破損(約20~30m)。バキューム車による応急対応中。

【滋賀県甲賀市】

・マンホール3箇所から一時的に溢水したが、土のう設置により応急対応を実施し、現時点で復旧済み。  
今後、道路清掃及び消毒を実施。

【京都府 福知山市】

・土汚水中継ポンプ場が冠水しているが、周辺地域が冠水しており被害状況不明

【京都府 亀岡市】

・保津浄化センターが冠水し、機能停止。現時点で、仮設電源により応急処理を実施中。

【京都府 福知山市、亀岡市、京丹後市、舞鶴市、木津川市】

・マンホールポンプ停止。詳細調査中。

【和歌山県 高野町】

・中之橋汚水中継ポンプ場が冠水し、機能停止。現時点で、復旧作業中。  
汚水については、凝集沈殿処理施設で応急処理を実施。

○公園(9月17日5:00現在)

・淀川河川公園・・・京都府・大阪府(40地区中32地区が冠水等)  
・国営飛鳥歴史公園・・・石舞台地区(倒木)、キトラ古墳周辺地区(小規模法面崩壊)  
・国営木曾三川公園(岐阜県・愛知県・三重県)・・・アクアワールド水郷パークセンターを除き閉園。  
アクアワールド水郷パークセンター内の義呂池(ぎろいけ)水位上昇により園路が冠水し使用中止  
・国営昭和記念公園(東京都)、国営昭和記念公園(埼玉県)、国営ひたち海浜公園(茨城県)、国営越後丘陵公園  
(新潟県)は、16日終日閉園(被害無し)

○宅地(9月17日5:00現在)

・現時点において、被害情報無し

○公営住宅関連(9月17日5:00現在)

・現時点において、被害情報無し

○官庁施設(9月17日5:00現在)

・近畿地方整備局管内3施設において、漏水あり

○観光関係(9月17日05:00現在)

・京都嵐山の旅館1件が、浸水によりボイラー等が全滅し、営業が出来ない状況。  
・その他の近隣の宿泊施設についても確認中。

問合先：水管理・国土保全局防災課災害対策室 石関
代表：03-5253-8111 内線35-822
直通：03-5253-8461

# 台風第18号による大雨等による被害状況等について

※ これは速報であり、数値等は今後も変わることがある  
 ※ 下線部は、前回からの変更箇所

平成25年9月17日  
9時00分現在  
 内閣府

## 1. 気象状況（気象庁情報：9月17日5:00現在）

### (1) 気象の概況と見通し

#### 【概況】

- ・9月13日03時に小笠原諸島近海で発生した台風第18号は、発達しながら日本の南海上を北上し、16日8時前に暴風域を伴って愛知県豊橋市付近に上陸した。  
その後、台風は関東地方から東北地方を通過し、16日21時に北海道の東で温帯低気圧となった。
- ・15日は、前線や台風周辺から流れ込む湿った空気の影響で、東日本や北日本で局地的に激しい雨が降った。
- ・16日は、台風を取り巻く雨雲により、四国から東北地方にかけての広い範囲で大雨となった。特に福井県、滋賀県、京都府では、記録的な大雨となった。

#### 【見通し】

- ・台風から変わった温帯低気圧は、17日夜にかけて発達しながら北東に進む見込み。
- ・17日から23日、北日本から西日本にかけては、高気圧に覆われて概ね晴れる見込み。

### (2) 大雨の状況（9月15日0時～9月16日16時）

#### ・主な1時間降水量

##### （アメダス観測値）

愛知県	小原	96.0 ミリ	16日 9時06分まで
長野県	浪合	73.5 ミリ	16日 9時19分まで
静岡県	熊	73.5 ミリ	16日 8時13分まで
神奈川県	海老名	71.5 ミリ	15日 8時30分まで
宮城県	亘理	69.0 ミリ	15日 13時12分まで
和歌山県	高野山	68.5 ミリ	16日 5時58分まで
静岡県	越木平	67.5 ミリ	16日 8時48分まで
静岡県	佐久間	65.0 ミリ	16日 8時36分まで
茨城県	門井	64.5 ミリ	15日 8時20分まで
愛知県	作手	64.5 ミリ	16日 7時55分まで

※レーダー等を用いて解析された降水量(1km四方毎)の市町村内の最大値を表記。

～50ミリ：5ミリ単位  
 50～200ミリ：10ミリ単位  
 200～500ミリ：50ミリ単位  
 500～ ミリ：100ミリ単位  
 で表記。

##### （気象レーダー等による解析（※））

静岡県	浜松市	約110ミリ	16日 9時00分まで
静岡県	富士宮市	約110ミリ	16日 9時30分まで
静岡県	島田市	約110ミリ	16日 9時00分まで
静岡県	中津川市	約110ミリ	16日 9時30分まで
静岡県	川根本町	約100ミリ	16日 9時00分まで
愛知県	豊田市	約100ミリ	16日 9時00分まで
京都府	京丹後市	約100ミリ	15日 21時00分まで

・主な24時間降水量

(アメダス観測値)

奈良県	天川	495.0 ミリ	16日 10時 20分まで
三重県	宮川	493.0 ミリ	16日 4時 20分まで
奈良県	上北山	473.5 ミリ	16日 4時 00分まで
滋賀県	朽木平良	469.0 ミリ	16日 12時 20分まで
和歌山県	護摩壇山	450.0 ミリ	16日 10時 10分まで
和歌山県	色川	434.0 ミリ	16日 3時 00分まで
和歌山県	本宮	427.0 ミリ	16日 3時 30分まで
徳島県	蒲生田	422.5 ミリ	16日 3時 10分まで
三重県	笠取山	421.0 ミリ	16日 11時 30分まで
静岡県	井川	414.0 ミリ	16日 11時 00分まで

(気象レーダー等による解析(※))

静岡県	富士宮市	約 800 ミリ	16日 15時 00分まで
三重県	大台町	約 800 ミリ	16日 4時 00分まで
奈良県	上北山村	約 800 ミリ	16日 4時 00分まで
奈良県	川上村	約 800 ミリ	16日 4時 00分まで
新潟県	湯沢町	約 700 ミリ	17日 00時 00分まで
静岡県	川根本町	約 700 ミリ	16日 15時 00分まで
三重県	尾鷲市	約 700 ミリ	16日 4時 00分まで
三重県	紀北町	約 700 ミリ	16日 4時 00分まで
和歌山県	新宮市	約 700 ミリ	16日 3時 00分まで

・主な期間降水量

(アメダス観測値)

三重県	宮川	575.5 ミリ
奈良県	上北山	542.5 ミリ
奈良県	天川	533.0 ミリ
三重県	笠取山	494.5 ミリ
滋賀県	朽木平良	494.5 ミリ
和歌山県	護摩壇山	487.5 ミリ
和歌山県	色川	475.5 ミリ
和歌山県	本宮	470.0 ミリ
奈良県	曾爾	464.0 ミリ
静岡県	井川	451.5 ミリ

(気象レーダー等による解析(※))

奈良県	川上村	約 1000 ミリ
静岡県	富士宮市	約 900 ミリ
三重県	大台町	約 900 ミリ
奈良県	上北山村	約 900 ミリ
新潟県	湯沢町	約 800 ミリ
和歌山県	新宮市	約 800 ミリ
静岡県	浜松市	約 700 ミリ
静岡県	川根本町	約 700 ミリ
三重県	松阪市	約 700 ミリ
三重県	尾鷲市	約 700 ミリ
三重県	菰野町	約 700 ミリ

三重県	紀北町	約 700 ミリ
滋賀県	東近江市	約 700 ミリ

・ 主な最大風速

(アメダス観測値)

東京都	三宅坪田	(南)	28.0m/s	16日 7時06分
愛知県	セントレア	(北北西)	26.3m/s	16日 7時51分
兵庫県	神戸	(北北西)	26.1m/s	16日 5時15分
北海道	釧路	(北北東)	25.9m/s	16日 19時38分
東京都	江戸川臨海	(南)	24.5m/s	16日 11時15分
北海道	えりも岬	(北東)	24.0m/s	16日 16時58分
新潟県	弾崎	(北北西)	23.8m/s	16日 11時05分
東京都	神津島	(南)	23.6m/s	16日 7時19分
静岡県	御前崎	(南)	23.0m/s	16日 8時35分
東京都	羽田	(南)	22.4m/s	16日 10時43分

・ 主な最大瞬間風速

(アメダス観測値)

愛知県	豊橋	(東南東)	39.4m/s	16日 7時20分
兵庫県	神戸	(北北西)	38.3m/s	16日 5時12分
東京都	三宅坪田	(南)	37.6m/s	16日 7時02分
北海道	えりも岬	(北北東)	35.4m/s	16日 16時54分
東京都	八王子	(南)	34.5m/s	16日 10時47分
東京都	三宅島	(南南西)	33.9m/s	16日 7時45分
東京都	江戸川臨海	(南)	33.7m/s	16日 11時07分
千葉県	銚子	(南)	33.4m/s	16日 11時01分
愛知県	セントレア	(北西)	33.4m/s	16日 7時46分
三重県	上野	(北)	33.4m/s	16日 7時13分

(3) 波浪の状況 (9月15日0時~9月17日5時)

・ 台風18号に伴う主な波浪最高値

【気象庁所管】

静岡県	石廊崎	9.8m	9月16日 10時00分
京都府	経ヶ岬	6.3m	9月16日 10時00分

(注) 波浪観測値は速報値のため、今後修正等を行う可能性がある。

## 2. 人的・物的被害の状況（消防庁調べ：9月17日7:00現在）

都道府県名	人的被害				住家被害						非住家被害	
	死者 人	行方 不明者 人	負傷者		全 壊 棟	半 壊 棟	一部 破損 棟	床上 浸水 棟	床下 浸水 棟	計 棟	公共 建物 棟	その 他 棟
			重傷 人	軽傷 人								
北海道							2	13	15			
青森県							13	28	41			
岩手県	1	1		1	1		2	1	4	8		
宮城県				4			8			8	1	
秋田県							5	1	10	16		
山形県						1	4			5		
福島県		1					1	1	5	7	1	
茨城県				1				14	62	76		
栃木県			1	2		1	4	2	25	32	1	
群馬県				4			19		7	26		
埼玉県			2	23	26	30	485	10	56	607		
千葉県			3	6			7			7		
神奈川県				14			1	10	47	58		
新潟県				1					4	4	1	
富山県									4	4		
石川県								1	1	2		
福井県	1				4		2	49	151	206	2	
山梨県				1			1			1		
長野県				5				8	48	56		
岐阜県				2			12		81	93		
静岡県				9						0		
愛知県			1	15	1		8	1	10	20	3	
三重県		2	2	7	1	2	39	1	1	44		
滋賀県	1				1		1	2	5	9		
京都府				4				723	2,197	2,920		
大阪府				2			10	10	180	200		
兵庫県		1	3	2				23	53	76		
奈良県			1	0			7	15	80	102		
和歌山県				4			1	49	137	187	1	
徳島県									2	2		
合計	3	5	13	107	34	34	617	936	3,211	4,832	6	
											10	

### ○ 死者の状況

岩手県：北上市において高所で作業中に転落し63歳男性が死亡

福井県：美浜町において土砂崩れにより行方不明となっていた70歳代女性が発見され、死亡確認

滋賀県：栗東市において土砂崩れにより行方不明となっていた72歳女性が発見され、死亡確認

### ○ 行方不明者の状況 5名（警察庁調べ：9月17日7:00現在）

兵庫県：西脇市内平野橋で手押し車が放置されているのを通行人が発見。92歳女性が行方不明

福島県：南会津町内で、男性4人が増水した伊南川の濁流に流され、1人が自力脱出、2人が救助されるも、63歳男性が行方不明

三重県：津市内で41歳女性、10歳女性が車両放置のまま行方不明。増水した川に流された可能性がある。

岩手県：北上市内で、21歳女性が運転する車両が川に転落。同乗者は自力脱出したものの、運転者は行方不明。

### 3. 避難状況等

#### (1) 避難指示・勧告（消防庁調べ：9月17日7:00現在）

都道府県名	市区町村名	避難指示				避難勧告			
		対象世帯数	対象人数	指示日時	解除日時	対象世帯数	対象人数	勧告日時	解除日時
北海道	美幌町					286	670	9月16日 20時50分	
	新ひだか町					42	101	9月16日 18時06分	9月16日 20時30分
	釧路町					265	562	9月16日 18時22分	
	浜中町					35	100	9月16日 21時48分	
	別海町					6	16	9月16日 19時55分	9月16日 23時50分
小計		0	0			634	1,449		
青森県	青森市	1,846	4,476	9月16日 14時20分	9月16日 20時05分	1,846	4,476	9月16日 12時55分	9月16日 14時20分
	弘前市	844	2,327	9月16日 17時20分					
	八戸市					453	1,015	9月16日 16時15分	
	五所川原市					106	290	9月16日 18時20分	
	鯉ヶ沢町	700	1,530	9月16日 13時55分	9月16日 20時05分	700	1,530	9月16日 13時40分	9月16日 13時55分
	藤崎町					169	541	9月16日 15時30分	9月16日 19時50分
	大鰐町					4,283	10,880	9月16日 13時45分	
	田舎館村					254	803	9月16日 16時30分	
	野辺地町					323	861	9月16日 14時25分	9月16日 19時00分
	おいらせ町					402	1,089	9月16日 15時55分	9月16日 20時40分
	東通村					1	3	9月16日 13時15分	9月16日 20時45分
	三戸町					55	113	9月16日 17時00分	
田子町					2	3	9月16日 16時00分		
南部町					1,349	3,425	9月16日 16時20分		
小計		3,390	8,333			9,943	25,029		
岩手県	菅代村					5	11	確認中	
	九戸村					16	42	確認中	
小計		0	0			21	53		
秋田県	秋田市					167	400	9月16日 15時10分	
						432	1,098	9月16日 15時10分	9月16日 18時30分
						61	163	9月16日 16時05分	
	能代市					187	550	9月16日 13時08分	
						4	16	9月16日 14時50分	
	太館市					300	確認中	9月16日 15時35分	
						7	21	9月16日 15時20分	
	男鹿市					18	41	9月16日 16時23分	
						121	300	9月16日 19時30分	
	鹿角市	484	1,094	9月16日 17時30分		484	1,094	9月16日 12時57分	9月16日 17時30分
		2,051	5,242	9月16日 17時15分		2,051	5,242	9月16日 15時45分	9月16日 17時15分
64		181	9月16日 17時00分						
北秋田市					43	85	9月16日 15時00分		
					57	178	9月16日 18時30分		
上小阿仁村	21	55	9月16日 14時35分	9月16日 17時40分					
八郎潟町					36	92	9月16日 17時15分		
小計		2,620	6,572			4,343	10,180		
茨城県	桜川市					2	4	9月15日 10時30分	
小計		0	0			2	4		
群馬県	みなかみ町					30	60	9月16日 12時00分	9月16日 14時00分
小計		0	0			30	60		
埼玉県	所沢市					4	13	9月15日 9時30分	9月16日 15時00分
小計		0	0			4	13		



富山県	南砺市					182	確認中	9月16日 7時05分	9月16日 13時00分	
	小計	0	0			182	確認中			
石川県	加賀市					1,481	4,032	9月16日 7時15分	9月16日 13時15分	
						543	969	9月16日 8時00分	9月16日 16時20分	
	小計	0	0			2,024	5,001			
長野県	飯田市					1,021	2,196	9月16日 9時20分		
		41	136	9月16日 11時50分	9月16日 14時40分					
	南牧村					41	136	9月16日 10時55分	9月16日 14時40分	
						55	144	9月16日 11時10分	9月16日 14時40分	
	青木村					50	120	9月16日 10時10分	9月16日 13時45分	
	阿智村					79	確認中	9月16日 10時15分	9月16日 12時35分	
	栄村	16	48	9月16日 15時00分		16	48	9月16日 14時50分	9月16日 15時00分	
	小計	57	184			1,262	2,644			
岐阜県	大垣市					40	100	9月15日 22時35分	9月16日 13時40分	
	養老町					328	1,132	9月16日 7時10分	9月16日 14時30分	
	垂井町					415	1,229	9月16日 7時50分	9月16日 14時23分	
	小計	0	0			783	2,461			
静岡県	浜松市					560	1,492	9月16日 9時20分	9月16日 13時00分	
	小計	0	0			560	1,492			
愛知県	岡崎市					確認中	確認中	9月16日 8時15分	9月16日 12時40分	
						確認中	確認中	9月16日 8時30分	9月16日 12時40分	
	豊田市					確認中	確認中	9月16日 10時20分	9月16日 13時45分	
	小計	0	0			確認中	確認中			
三重県	津市					87	188	9月16日 23時50分	9月16日 11時40分	
						1,937	4,948	9月16日 0時45分	9月16日 10時20分	
						1,039	2,601	9月16日 4時45分	9月16日 9時20分	
						5,613	13,777	9月16日 7時15分	9月16日 11時45分	
						4,123	7,999	9月16日 7時50分	9月16日 12時50分	
	伊勢市					41	118	9月16日 7時18分	9月16日 10時20分	
						9	20	9月16日 5時40分	9月16日 10時40分	
	鈴鹿市					222	701	9月16日 9時20分	9月16日 12時00分	
	伊賀市		531	1,401	9月16日 1時40分	9月16日 14時10分				
							140	409	9月15日 23時05分	9月16日 14時10分
							45	209	9月15日 23時18分	9月16日 14時10分
							4	14	9月15日 23時50分	9月16日 14時10分
							235	744	9月16日 5時00分	9月16日 14時10分
							53	164	9月16日 5時00分	9月16日 16時10分
							20	30	9月16日 6時30分	9月16日 14時10分
							188	600	9月16日 6時45分	9月16日 14時10分
	大台町					確認中	確認中	9月16日 6時50分	9月16日 14時10分	
	度会町					152	276	9月15日 21時45分	9月16日 11時00分	
	紀北町					3	6	9月16日 1時40分	9月16日 10時00分	
	紀宝町		5	8	9月15日 21時50分	9月16日 16時25分				
		120	225	9月16日 0時50分	9月16日 16時25分					
		308	631	9月16日 2時30分	9月16日 16時25分					
		190	368	9月16日 2時50分	9月16日 16時25分					
	小計	1,154	2,633			14,092	33,217			
奈良県	大津市		672	確認中	9月16日 1時00分					
			1,170	確認中	9月16日 7時00分		1,170	確認中	9月16日 1時25分	9月16日 7時00分
	彦根市	確認中	確認中	9月16日 6時50分						
	近江八幡市					293	確認中	9月16日 9時20分		
			確認中	確認中	確認中	確認中	確認中	9月16日 9時20分	確認中	
	粟東市					20	確認中	9月16日 1時15分		
						173	確認中	9月16日 5時50分		
	甲賀市					790	確認中	9月16日 6時25分		
						29	確認中	9月15日 22時50分		
						3	確認中	9月15日 23時50分		
					188	確認中	9月16日 0時10分			
				486	確認中	9月16日 8時15分				

滋賀県	湖南市					7	確認中	9月16日 1時30分		
						130	確認中	9月16日 5時30分		
						65	確認中	9月16日 6時30分		
						10	確認中	9月16日 7時10分		
	高島市						確認中	確認中	9月16日 3時40分	
							確認中	確認中	9月16日 5時45分	
	東近江市						確認中	確認中	9月16日 8時35分	
						118	確認中	確認中	9月16日 5時01分	
	米原市						198	確認中	9月16日 5時18分	
						5	確認中	確認中	9月16日 2時45分	
	日野町					11	確認中	確認中	9月16日 8時00分	
	竜王町	確認中	確認中	9月16日 5時50分			確認中	確認中	9月16日 5時20分	9月16日 5時50分
確認中		確認中	9月16日 6時20分							
確認中		確認中	9月16日 6時45分			確認中	確認中	9月16日 6時20分	9月16日 6時45分	
確認中		確認中	9月16日 6時45分							
愛荘町	確認中	確認中	9月16日 3時43分			確認中	確認中	9月16日 2時58分	9月16日 3時43分	
	確認中	確認中	9月16日 4時53分							
					63	確認中	確認中	9月16日 7時57分		
					11	確認中	確認中	9月16日 8時00分		
小計	1,842	確認中			3,770	確認中				
京都府	京都市					18,945	45,575	9月16日 5時50分	9月16日 14時00分	
						36	確認中	9月16日 4時00分	9月16日 11時15分	
						40	確認中	9月16日 4時00分	9月16日 11時15分	
		9,724	28,106	9月16日 7時45分	9月16日 16時30分					
						17,451	47,039	9月16日 6時15分	9月16日 17時30分	
						2,161	6,120	9月16日 6時30分	9月16日 16時30分	
						3,580	8,833	9月16日 6時35分	9月16日 16時30分	
						8,077	20,828	9月16日 6時45分	9月16日 14時20分	
		27,022	66,403	9月16日 8時00分	9月16日 14時20分					
		32,962	79,657	9月16日 8時00分	9月16日 14時20分					
					9月16日 16時30分					
		12,122	28,899	9月16日 8時25分	9月16日 16時30分					
	3,551	7,896	9月16日 8時45分	9月16日 14時20分						
	4,881	9,735	9月16日 8時45分	9月16日 14時20分						
	7,426	17,582	9月16日 8時45分	9月16日 14時20分						
	32,484	73,888	9月16日 5時40分	9月16日 19時40分	14,434	32,488	9月16日 2時20分			
	2,990	7,358								
	舞鶴市				40,148	87,909	9月16日 6時45分	9月16日 17時45分		
	綾部市	2,619	6,000	9月16日 3時50分	9月16日 17時45分					
		111	250	9月16日 4時30分						
	宇治市	26,737	61,945	9月16日 7時50分	9月16日 11時10分	229	574	9月16日 1時15分	9月16日 16時00分	
	宮津市					226	613	9月15日 22時00分	9月16日 14時00分	
						151	387	9月16日 6時15分	9月16日 14時00分	
					8,703	19,768	9月16日 6時30分	9月16日 14時00分		
	八幡市				150	確認中	9月16日 5時40分	9月16日 18時21分		
	京丹後市				2,485	7,546	9月15日 22時30分	9月16日 12時45分		
					7	12	9月16日 2時00分	9月16日 12時45分		
	大山崎町	3,200	7,800	9月16日 5時30分	9月16日 16時00分	3,200	7,800	9月16日 3時30分	9月16日 5時30分	
	久御山町					6,784	16,563	9月16日 8時00分	9月16日 12時00分	
	宇治田原町					2,741	7,617	9月16日 5時15分	9月16日 13時00分	
	笠置町					682	1,590	9月16日 5時10分	9月16日 9時58分	
	和束町					119	357	9月16日 6時30分	9月16日 12時00分	
南山城村					1,250	3,068	9月16日 5時30分	9月16日 12時50分		
伊根町					63	151	9月16日 1時25分	9月16日 10時00分		
					40	95	9月16日 2時00分	9月16日 10時00分		
小計	165,829	395,519			131,702	314,933				
大阪府	大阪市					131,000	299,000	9月16日 8時30分	9月16日 20時00分	
	堺市					確認中	確認中	9月16日 9時40分	9月16日 20時00分	
	岸和田市					296	893	9月16日 3時40分	9月16日 20時00分	
	和泉市					537	1,430	9月16日 2時00分	9月16日 20時00分	
		231	684	9月16日 7時40分	9月16日 20時00分					
	東大阪市					10,184	20,891	9月16日 6時40分	9月16日 20時00分	
交野市					38	106	9月16日 9時30分	9月16日 20時00分		

大阪府	島本町	4	確認中	9月16日 1時05分	9月16日 20時00分				
		229	565	9月16日 4時33分	9月16日 20時00分				
		72	178	9月16日 4時40分	9月16日 20時00分				
		53	131	9月16日 4時42分	9月16日 20時00分				
		166	409	9月16日 4時41分	9月16日 20時00分				
		56	138	9月16日 4時44分	9月16日 20時00分				
	豊能町					4	8	9月16日 4時00分	9月16日 8時30分
小計		811	2,105			142,059	322,328		
兵庫県	神戸市	13	46	9月16日 3時10分	9月16日 9時30分	13	46	9月16日 2時05分	9月16日 3時10分
						2	5	9月16日 6時30分	9月16日 12時50分
						2	6		
	西宮市					確認中	39	9月15日 23時45分	9月16日 12時00分
						17	40	9月16日 2時45分	9月16日 9時30分
	西脇市					3,927	10,412	9月16日 3時20分	9月16日 12時40分
	宝塚市	8	20	9月16日 3時30分	9月16日 11時15分	8	20	9月15日 23時57分	9月16日 3時30分
	高砂市					5,019	12,522	9月15日 22時30分	9月16日 9時40分
						27,037	65,058	9月16日 4時40分	9月16日 9時40分
	川西市					184	552	9月16日 3時30分	9月16日 10時00分
	小野市					1,711	4,794	9月16日 2時30分	9月16日 8時30分
	篠山市					180	461	9月16日 2時30分	9月16日 10時30分
丹波市					955	2,549	9月16日 6時57分	9月16日 12時30分	
加東市					175	521	9月16日 1時45分	9月16日 8時10分	
	101	303	9月16日 4時40分	9月16日 8時10分					
小計		122	369			39,230	97,025		
奈良県	五條市					733	1,613	9月16日 7時45分	9月16日 16時05分
						462	966	9月16日 7時45分	9月16日 13時25分
	下市町	74	168	9月16日 6時10分	9月16日 12時50分				
	黒滝村					16	33	9月16日 6時40分	9月16日 13時00分
						不明	23	9月16日 4時25分	
	野迫川村					56	95	9月16日 6時30分	9月16日 18時30分
					25	38	9月16日 7時00分	9月16日 18時30分	
上北山村					3	7	9月15日 23時00分	9月16日 7時00分	
小計		74	168			1,295	2,775		
和歌山県	海南市					367	880	9月16日 2時20分	9月16日 12時45分
	橋本市					確認中	確認中	9月16日 4時40分	9月16日 12時00分
	田辺市					33	52	9月15日 20時15分	9月16日 7時50分
	新宮市					865	1,498	9月15日 20時30分	9月15日 23時30分
						191	325		9月16日 9時30分
		273	575	9月15日 23時30分	9月16日 9時30分				
	紀の川市					592	923	9月15日 23時30分	9月16日 9時30分
						確認中	確認中	9月16日 6時30分	9月16日 12時45分
	紀美野町					確認中	確認中	9月16日 6時30分	9月16日 13時35分
						確認中	確認中	9月16日 0時40分	9月16日 11時20分
	かつらぎ町					17	26	9月16日 5時00分	9月16日 14時30分
	九度山町					49	122	9月16日 7時55分	9月16日 12時00分
	印南町					1	2	9月16日 5時25分	9月16日 9時40分
	みなべ町					5	12	9月16日 3時40分	9月16日 8時00分
	日高川町					4	11	9月16日 3時50分	9月16日 10時00分
白浜町					679	1,695	9月16日 5時15分	9月16日 10時30分	
那智勝浦町					328	656	9月16日 2時30分	9月16日 8時10分	
					1,442	2,991	9月15日 16時55分	9月16日 11時25分	
小計		273	575			4,573	9,193		
合計		176,172	416,458			356,509	827,857		

(2) 避難の状況 (内閣府調べ: 9月16日 19:00 現在)

・現在、確認中

(3) 孤立の状況 (内閣府調べ: 9月16日 19:00 現在)

・現在、確認中

#### 4. その他被害の状況

(1) 土砂災害 (国土交通省調べ : 9月17日5:00現在)

○土石流等 (3県で3件)

- ・長野県 1件 (栄村1)
- ・新潟県 1件 (妙高市1)
- ・福井県 1件 (小浜市1)

○地すべり (3県で3件)

- ・長野県 1件 (長野市1)
- ・新潟県 7件 (妙高市2、上越市5)

○がけ崩れ (14府県で21件)

- ・福島県 1件 (二本松市1)
- ・茨城県 1件 (常陸大宮市1)
- ・栃木県 1件 (茂木町1)
- ・山梨県 1件 (南部町1)
- ・神奈川県 3件 (横浜市1、川崎市2)
- ・長野県 1件 (上田市1)
- ・岐阜県 3件 (恵那市2、海津市1)
- ・愛知県 1件 (新城市1)
- ・福井県 1件 (美浜町1)
- ・京都府 1件 (宮津市1)
- ・滋賀県 4件 (栗東市3、大津市1)
- ・奈良県 1件 (明日香村1)
- ・兵庫県 1件 (神戸市1)
- ・香川県 1件 (高松市1)

○平成23年台風第12号による大雨で生じた河道閉塞の状況

- ・土砂災害防止法に基づく緊急調査を実施している奈良県・和歌山県の河道閉塞5箇所について、現在のところ、大きな変状や施設被害等はなし。

(2) 河川 (国土交通省調べ : 9月17日5:00現在)

○国管理河川の出水状況

- |                        |                           |
|------------------------|---------------------------|
| ・現在、計画高水位を超えている河川      | <u>0</u> 水系 <u>0</u> 河川   |
| ・現在、はん濫危険水位を超えている河川    | <u>0</u> 水系 <u>0</u> 河川   |
| ・現在、避難判断水位を超えている河川     | <u>1</u> 水系 <u>1</u> 河川   |
| ・現在、はん濫注意水位を超えている河川    | <u>11</u> 水系 <u>13</u> 河川 |
| ・計画高水位を超えたが、現在下回った河川   | <u>3</u> 水系 <u>3</u> 河川   |
| ・はん濫危険水位を超えたが、現在下回った河川 | <u>12</u> 水系 <u>13</u> 河川 |
| ・避難判断水位を超えたが、現在下回った河川  | <u>10</u> 水系 <u>13</u> 河川 |
| ・はん濫注意水位を超えたが、現在下回った河川 | <u>31</u> 水系 <u>51</u> 河川 |

(3) ライフライン

○電力 (経済産業省調べ : 9月17日4:00現在)

- ・北海道電力㈱
  - ①停電戸数 : 18戸 (延べ停電数 約7,226戸)
  - ②現在の停電地域 : 釧路市、鶴居村、根室市

③主な設備被害： 落雷・倒木による高圧線断線等

④復旧の見込み： 本日中

・東北電力㈱

①停電戸数： 約 77 戸 (延べ停電数 約 48,326 戸)

②現在の停電地域

青森県 黒石市、平川市

岩手県 二戸市、雫石町、一戸町

宮城県 石巻市

③主な設備被害： 強風による倒木で高圧線や高圧機器が損傷、電柱折損、高圧バインド線切れ、トタン飛来による高圧断線、水力発電所2箇所浸水等

④復旧見込み： 自治体と連携して早期の復旧を目指す。

・東京電力㈱

①停電戸数： 約 0 戸 (延べ停電数 約 142,300 戸)

②主な設備被害： 台風および突風による配電設備損壊

・中部電力㈱

①停電戸数： 約 350 戸 (延べ停電数 約 126,090 戸)

②現在の停電地域

愛知県 新城市、北設楽郡設楽町

静岡県 浜松市

三重県 伊賀市

長野県 長野市、伊那市、飯田市、木曾郡木曾町・大滝村、下伊那郡阿智村、東筑摩郡

③主な設備被害： 台風による電線の断線等

④復旧見通し： 本日中。

・北陸電力㈱

①停電戸数： 約 0 戸 (延べ停電数 約 2,264 戸)

②主な設備被害： 電柱折損、高圧線断線

・関西電力㈱

①停電戸数： 約 490 戸 (延べ停電数 約 48,400 戸)

②現在の停電地域

京都府 舞鶴市、南丹市、綴喜郡宇治田原町、福知山市、宇治市

滋賀県 甲賀市、高島市

③主な設備被害： 暴風雨による配電設備被害、

滋賀支店管内の栃生発電所の導水路が土砂崩れにより一部破損

④復旧見通し： 現時点で未定

・中国電力㈱

①停電戸数： 0 戸 (延べ停電数 約 15,000 戸)

②主な設備被害： 強風による高圧線損傷 等

・四国電力㈱

①停電戸数： 0 戸 (延べ停電数 約 3,900 戸)

②主な設備被害： 高圧線断線等

・九州電力㈱

①停電戸数： 0 戸 (延べ停電数 約 189 戸)

②主な設備被害： 高圧線断線

○都市ガス（経済産業省調べ：9月7日6:30現在）

・被害情報なし

○水道（厚生労働省調べ：9月17日6:30現在）

県、市町村名	最大断水戸数	現在の断水戸数	断水期間	被害状況
【京都府】 宇治市	14戸	14戸	H25.9.16～	大雨による配水管流出
亀岡市	約10,000戸	約10,000戸	H25.9.16～	浄水場冠水による処理不能
南丹市	236戸	83戸	H25.9.16～	取水不能により断水
木津川町	36戸	(復旧済)	H25.9.16	大雨による配水管流出
【滋賀県】 栗東市	23戸	23戸	H25.9.16	土砂崩れによる取水不能

○通信関係の状況（総務省調べ：9月17日6:30現在）

	事業者	被害状況等
固定電話	NTT東日本	・被害なし
	NTT西日本	・128→110回線（奈良県）の電話回線が断線
	NTTコミュニケーションズ	・被害なし
	KDDI	・被害なし
	ソフトバンク	・5回線の専用線が断線
携帯電話等	NTTドコモ	・67→69局（京都府：10→9局、兵庫県：2局、奈良県：3→2局、滋賀県：6→4局、和歌山県：2→1局、愛知県：11→19局、三重県：2→1局、福井県：6局、静岡県：13→4局、東京都1局→復旧、埼玉県4→3局、群馬県：3→2局、千葉県：2局、神奈川県2→1局、長野県4局、宮城県1局、岩手県7局、北海道1局）が停波
	KDDI (au)	・52→36局（京都府：6→4局、兵庫県：1局→復旧、奈良県：2局、大阪府1局→復旧、滋賀県：3→2局、愛知県：9→7局、三重県：2局、福井県：4→3局、岐阜県2局、静岡県：7→5局、長野県4→3局、東京都：1局、茨城県2→1局、新潟県2→1局、神奈川県1局→復旧、埼玉県2局、千葉県1局、岩手県1局→復旧、青森県1局→復旧）が停波
	ソフトバンクモバイル	・102→86局（青森県1局、岩手県1→8局、宮城県1局、山形県1局、大阪府：1局、京都府：19→13局、兵庫県：5→4局、奈良県：8→6局、滋賀県：11→4局、岐阜県：4→2局、和歌山県：4→3局、愛知県：1

	8→17局、三重県：3→4局、静岡県：11→7局、埼玉県：3→2局、群馬県：3局、山梨県：1局、神奈川県：4→2局、千葉県：1→2局、東京都1局、長野県3局、富山県2局→復旧、石川県1局→復旧)が停波
イー・アクセス	・4局(愛知県：1局、静岡県：1局、埼玉県2局)が停波
ウィルコム	・7局(長野県)が停波。→復旧済み
UQコミュニケーションズ	・19→14局(福島県1局、岩手県2局→復旧、山形県1局→復旧、群馬県1局→復旧、埼玉県1→2局、千葉県1局→復旧、東京都3→1局、神奈川県1局、愛知県1局、京都府2局、大阪府3局、奈良県1局、和歌山県1局、福岡県：1局→復旧、熊本県：1局)が停波
ワイモバイル	・2局(埼玉県)が停波。→復旧済み

<防災行政無線>

- ・京都府福知山市で、複数の同報無線子局が浸水で使用不可

○放送関係の状況(総務省調べ：9月17日6:30現在)

<地上波>

	事業者・影響世帯数等	被害状況等
埼玉県	<ul style="list-style-type: none"> <li>・NHKのテレビ中継局(埼玉県)</li> <li>・障害エリア：埼玉県児玉郡及び秩父市周辺</li> <li>・影響：約31万5千世帯(復旧済み)</li> </ul>	<ul style="list-style-type: none"> <li>・豪雨により商用電源が停電し停波。非常用電源の稼働により復旧済。</li> </ul>

(4) 道路(国土交通省調べ：9月17日15:00現在)

○高速道路

- ・被災による通行止め：3区間

路線名	区間名	被災状況	備考
阪高8号京都線	下り稲荷山トンネル坑口	法面崩壊	事前通行規制中に発生。第三者被害なし。 トンネル坑口付近の左側法面が崩れ、本線上の幅9.5m長さ11.7mにわたり流入 17日3時に通行止め解除
名神高速道路	下り線京都東IC~京都市南IC	法面崩壊	事前通行規制中に発生。第三者被害なし 切土法面から土砂が走行車線に流出。 17日2時に通行止め解除
舞鶴若狭自動車道	大飯高浜IC Bランプ(本線上り線からの流出ランプ)	法面崩壊	事前通行規制中に発生。第三者被害なし。 切土法面から土砂がランプの車線内に流出。 復旧作業中。

舞鶴若狭自動車道	舞鶴西～舞鶴東(上下)	切土のり面 変状	事前通行規制中に発生 第三者被害なし 復旧作業中。
名神高速道路	八日市 IC～彦根 IC	盛土崩壊	上り線盛土法面路肩部の崩落。第 三者被害なし。 上り線の崩落を受け、上り線は1 6日9時50分から、下り線は1 6日10時30分から通行止めを 実施。 復旧作業中。
長野自動車道	上り線塩尻北 IC～塩尻 IC	法面崩壊	塩尻 IC 付近で切土法面の崩落。 第三者被害なし 16日19時に通行止め解除
東北自動車道	下り線泉 IC～富谷 JCT	倒木	倒木による事故通行止め。 けが人なし。 16日11時20分に通行止め解 除
京葉道路	上り線宮野木 JCT～幕 張 IC 下り線幕張 IC～武石 IC	仮設足場の 垂れ下がり	跨道橋の仮設足場が垂れ下がり、 垂れ下がった際、足場に下り線を 走行していた2台の車両が衝突。 車両2台の損傷。けが人なし。 16日16時35分に通行止め解 除

○直轄国道

・被災による通行止め：6区間

路線名	区間名	被災状況	備考
国道1号	シガケン オオツシ オウサカ 滋賀県大津市逢坂	土砂流出	9/16 1:20～ 迂回路有、孤立無、人身・物損無 9/16 22:32 通行止め解除(片 交)
国道8号	フクイケン ナンジョウケンミナミエチゼンチョウ 福井県南条郡 南越前町 オオタニ 大谷	法面崩壊	9/16 7:30～ 迂回路無、孤立無、人身・物損無 9/17 6:00 通行止め解除(片交)
国道153号	ナガノケン シモイナ グンアチ ムラナミ 長野県下伊那郡阿智村浪 アイ 合	土砂流出	9/16 11:06～ 迂回路無、孤立無、人身・物損無 9/16 16:30 通行止め解除(一 部片交)
国道7号	アキタ ケンホクアキタシ ツツレコ 秋田県北秋田市綴子	路面冠水	9/16 13:40～ 迂回路有、孤立無、人身・物損無 9/16 19:00 通行止め解除
中部横断自動車道	サク ナカ サト サク ミナミ 佐久中佐都IC～佐久南 IC	土砂流出	9/16 15:10～ 迂回路有、孤立無、人身・物損無 9/17 6:00 通行止め解除
国道4号	イワテケン ニノヘ グンイチノヘマチコズヤ 岩手県二戸郡一戸町小鳥 ササメコ 谷笹目子	倒木	9/16 16:15～ 迂回路確認中、孤立無、人身無・ 物損確認中 9/16 19:05 通行止め解除(片 交)



国道4号	イワテケン モリオカシ タマヤマク フナダ 岩手県盛岡市玉山区(船田 橋)	路面冠水	9/16 17:48~ 迂回路有、孤立無、人身・物損無 9/17 6:00 通行止め解除
国道4号	イワテケン イワテケン イワテ マテコ ダキ 岩手県岩手郡岩手町子抱	法面崩壊	9/16 18:05~ 迂回路有、孤立無、人身・物損無
国道44号	ホッカイドウクシロクン クシロ チョウベッコ 北海道釧路郡釧路町 別保 ゲンヤ ミナミ ベッコ 原野南 ~別保	路面冠水	9/16 18:20~ 迂回路有、孤立無、人身・物損無
国道44号	ホッカイドウクシロシ アサヒマチ シン 北海道釧路市旭町 ~新 クシロ チョウ 釧路町	路面冠水	9/16 18:30~ 迂回路有、孤立無、人身・物損無 9/16 22:50 通行止め解除
国道44号	ホッカイドウクシロシ コウワ 北海道釧路市光和	路面冠水	9/16 18:50~ 迂回路無、孤立無、人身・物損無 9/16 21:55 通行止め解除
国道44号	ホッカイドウクシロクン クシロ チョウベッコ 北海道釧路郡釧路町 別保	倒木	9/16 19:10~ 迂回路有、孤立無、人身・物損無
国道44号	ホッカイドウアッケシケンアッケシチョウシラハマ 北海道厚岸郡厚岸町 白浜	路面冠水	9/16 20:10~ 迂回路無、孤立無、人身・物損無 9/16 22:00 通行止め解除
国道44号	ホッカイドウアッケシケンアッケシチョウミヤソノ 北海道厚岸郡厚岸町 宮園 ハマナカチョウチャナイニシ ~浜中町 茶内西	路面冠水	9/16 21:30~ 迂回路有、孤立無、人身・物損無
国道104号	アオモリケンサンハゲンナンブ チョウ 青森県三戸郡南部町	路面冠水	9/16 22:50~ 迂回路有、孤立無、人身・物損無 9/17 6:15 通行止め解除
国道44号	ホッカイドウアッケシケンアッケシチョウモンシズ 北海道厚岸郡厚岸町 門静	路面冠水	9/16 23:40~ 迂回路有、孤立有、人身・物損無
国道274号	ホッカイドウカミカワクシベ チョウ 北海道上川郡標津茶町 中 ゲンヤ シンベチヤ オソツベツ原野~標茶	土砂流出	9/16 23:45~ 迂回路有、孤立有、人身・物損無

・雨量・高波等による事前通行規制 4区間

○有料道路(公社)

・被災による通行止め:1区間

路線名	区間名	被災状況	備考
三才山トンネル 有料道路(国道2 54号)	三才山トンネル有料道 路料金所から三才山出 合ドライブイン	土砂流出	三才山トンネル丸子側坑口付近で 本線に土砂が流出。 第三者被害なし

○都道府県管理国道

・被災による通行止め：47 区間

路線名	区間名	被災状況	備考
国道 471 号	トヤマケン トナミシ ショウガワマチユタニ 富山県砺波市庄川町湯谷～ ナントシ トガムラ キタメタニ 南砺市利賀村北豆谷	土砂流出	9/16 7:10 全面通行止 迂回路：有 孤立集落：無 人身・物損：無
国道 471 号	トヤマケン ナントシ トガムラ モモセ ガワ 富山県南砺市利賀村百瀬川～ トヤマシ サカイ 富山市堺	土砂流出	9/16 8:00 全面通行止 迂回路：有 孤立集落：無 人身・物損：無 →9/16 18:00 規制解除
国道 472 号	トヤマケン トヤマシ ヤツオマチ マサマ 富山県富山市八尾町正間～ トチオリ 栃折	土砂流出	9/16 7:00 全面通行止 迂回路：有 孤立集落：無 人身・物損：無
国道 253 号	ニイガタケン ミナミウオヌマシ ヨカワ 新潟県南魚沼市余川～ トオカマチシ ヤマモト 十日町市山本	土砂流出	9/16 11:20 全面通行止 迂回路：有 孤立集落：無 人身・物損：無 →9/16 17:00 規制解除
国道 353 号	ニイガタケン ミナミウオヌマシ ウエノ 新潟県南魚沼市上野～ トオカマチシ ヤマサキ 十日町市山崎	土砂流出	9/16 11:20 全面通行止 迂回路：有 孤立集落：無 人身・物損：無 →9/16 17:00 規制解除
国道 405 号	ニイガタケン ツナンマチ オオアカサワ ミタマ 新潟県津南町大赤沢～見玉	土砂流出	9/16 11:30 全面通行止 迂回路：有 孤立集落：無 人身・物損：無
国道 405 号	ニイガタケン トオカマチシ アマミスコシ ナカ 新潟県十日町市天水越～中 タテヤマ 立山	土砂流出	9/16 11:50 全面通行止 迂回路：有 孤立集落：無 人身・物損：無 →9/16 17:10 規制解除
国道 162 号	フクイケン オバマシ キタシオヤ フクタニ 福井県小浜市北塩屋～福谷	路面冠水	9/16 2:30 全面通行止 迂回路：確認中 孤立集落：無 人身・物損：確認中
国道 162 号	フクイケン オバマシ ニシツ 福井県小浜市西津	路面冠水	9/16 2:00 全面通行止 迂回路：確認中 孤立集落：無 人身・物損：確認中
国道 162 号	フクイケン ワカサチョウベツシヨウ 福井県若狭町別庄	路面冠水	9/16 4:00 全面通行止 迂回路：確認中 孤立集落：無 人身・物損：確認中

国道 158 号	フクイケン フクイン ハカリイン オオノシ 福井県福井市計石～大野市 シモヨウロ 下丁	路面冠水	9/16 4:50 全面通行止 迂回路：確認中 孤立集落：無 人身・物損：確認中
国道 424 号	ワカヤマケン キノカワシ キシガワチヨウキタ 和歌山県紀の川市貴志川町北 モモヤマチヨウツカツキ ～桃山町調月	路面冠水	9/16 3:00 全面通行止 迂回路：有 孤立集落：無 人身・物損：無
国道 168 号	ワカヤマケン シンゲウシ アイガ 和歌山県新宮市相賀～ クマノガワチヨウヒタリ 熊野川町日足	路面冠水	9/16 2:30 全面通行止 迂回路：確認中 孤立集落：無 人身・物損：無
国道 370 号	ワカヤマケン キミノチヨウ ノナカ 和歌山県紀美野町野中	法面崩落	9/16 4:40 全面通行止 迂回路：有 孤立集落：無 人身・物損：無
国道 370 号	ワカヤマケン クドヤマチヨウ クドヤマ 和歌山県九度山町九度山～ カネ 河根	路面冠水	9/16 5:00 全面通行止 迂回路：有 孤立集落：無 人身・物損：無
国道 162 号	キョウトフ ナンタンシ ミヤマチヨウカミヒラヤ 京都府南丹市美山町上平屋～ シズハラ クキガサカ 静原「九鬼ヶ坂」	路面冠水	9/16 3:00 全面通行止 迂回路：有 孤立集落：無 人身・物損：無
国道 178 号	キョウトフ キョウタンゴシ クミハマチヨウヒラタ 京都府京丹後市久美浜町平田	路面冠水	9/16 0:30 全面通行止 迂回路：有 孤立集落：無 人身・物損：無 →9/16 13:50 規制解除
国道 482 号	キョウトフ キョウタンゴシ タンゴチヨウシヨウガンジ 京都府京丹後市丹後町成願寺	路面冠水	9/16 0:15 全面通行止 迂回路：有 孤立集落：無 人身・物損：無
国道 482 号	キョウトフ キョウタンゴシ ヤサカチヨウクロベ 京都府京丹後市弥栄町黒部	路面冠水	9/15 21:30 全面通行止 迂回路：有 孤立集落：無 人身・物損：無 →9/16 12:50 規制解除
国道 477 号	キョウトフ ナンタンシ ソノベチヨウ ヨコタ 京都府南丹市園部町横田	路面冠水	9/16 03:30 全面通行止 迂回路：調査中 孤立集落：無 人身・物損：調査中
国道 163 号	キョウトフ カサギチヨウ カサギ アリイチ 京都府笠置町笠置～有市	路面冠水	9/16 04:00 全面通行止 迂回路：有 孤立集落：無 人身・物損：無

国道 175 号	キョウトフ フクチヤマシ マキ オオエチョウ 京都府福知山市牧～大江町 ウエノ 上野	路面冠水	9/16 05:05 全面通行止 迂回路：無 孤立集落：由良川氾濫による 孤立確認済み 人身・物損：無
国道 175 号	キョウトフ フクチヤマシ オオエチョウ ウエノ 京都府福知山市大江町上野～ マイヅルシ ハッタ 舞鶴市八田	路面冠水	9/16 05:05 全面通行止 迂回路：無 孤立集落：由良川氾濫による 孤立確認済み 人身・物損：無
国道 162 号	キョウトフ キョウトシ シモユゲ ナルタキバン 京都府京都市下弓削(鳴滝橋)	落橋	9/16 05:50 全面通行止 迂回路：調査中 孤立集落：調査中 人身・物損：調査中
国道 175 号	キョウトフ マイヅルシ ハッタ ウエ フクイ 京都府舞鶴市八田～上福井	路面冠水	9/16 06:10 全面通行止 迂回路：調査中 孤立集落：無 人身・物損：無
国道 178 号	キョウトフ マイヅルシ ハッタ ミヤヅシ 京都府舞鶴市八田～宮津市 イシウラ 石浦	路面冠水	9/16 06:10 全面通行止 迂回路：調査中 孤立集落：調査中 人身・物損：無
国道 176 号	キョウトフ ヨサノチョウ イシカワ 京都府与謝野町石川	路面冠水	9/16 06:30 全面通行止 迂回路：有 孤立集落：無 人身・物損：無 →9/16 15:15 規制解除
国道 178 号	キョウトフ キョウトンゴシ タンゴチョウ タイザ 京都府京丹後市丹後町間人	路面冠水	9/16 06:30 全面通行止 迂回路：無 孤立集落：無 人身・物損：無 →9/16 14:00 規制解除
国道 372 号	キョウトフ カメオカシ ユ ハナドウロ 京都府亀岡市(湯ノ花道路)	路面冠水	9/16 01:40 全面通行止 迂回路：有 孤立集落：無 人身・物損：調査中
国道 173 号	キョウトフキョウトンゴチョウ 京都府京丹後町(曾木トンネル)	倒木	9/16 05:30 全面通行止 迂回路：調査中 孤立集落：無 人身・物損：無
国道 372 号	キョウトフ カメオカシ ヒエダノチョウ 京都府亀岡市ひえ田野町	土砂崩落	9/16 調査中 全面通行止 迂回路：有 孤立集落：無 人身・物損：無
国道 423 号	オオサカフ トノチョウ 大阪府豊能町	倒木	9/16 06:50 全面通行止 迂回路：調査中 孤立集落：無 人身・物損：調査中

国道 309 号	ナラケン テンカワムラナカゴシ 奈良県天川村中越	路面冠水	9/15 18:00 全面通行止 迂回路：有 孤立集落：無 人身・物損：無
国道 169 号	ナラケン タカトリチョウシミズタニ 奈良県高取町清水谷～ オオヨドチョウアンハラ 大淀町芦原	路肩崩壊	9/16 07:00 全面通行止 迂回路：確認中 孤立集落：無 人身・物損：無 →9/16 規制解除
国道 309 号	ナラケン シモイチョウナガタニ ニウ 奈良県下市町長谷～丹生	路面冠水	9/16 07:00 全面通行止 迂回路：確認中 孤立集落：無 人身・物損：無 →9/16 規制解除
国道 309 号	ナラケン ゴセシ ナガラ コウサテン 奈良県御所市名柄交差点～ フケン ザカイ 府県境	路面冠水	9/16 06:30 全面通行止 迂回路：確認中 孤立集落：無 人身・物損：無 →9/16 規制解除
国道 309 号	ナラケン クロタキムラカサキ 奈良県黒滝村笠木～ テンカワムラカワアイ 天川村川合	法面崩落	9/16 08:00 全面通行止 迂回路：確認中 孤立集落：無 人身・物損：無
国道 173 号	ヒョウゴケン カリニシシ タダサクラギチョウ 兵庫県川西市多田桜木町	路面冠水 (マンホールより湧水)	9/16 3:00 全面通行止 迂回路：有 孤立集落：無 人身・物損：無
国道 173 号	ヒョウゴケン トヨオカシ ショウザカイ カジワラ 兵庫県豊岡市庄境～梶原	路面冠水	9/16 7:30 全面通行止 迂回路：有 孤立集落：無 人身・物損：無
国道 367 号	シガケン タカシマン イマツチョウ ホサカ 滋賀県高島市今津町保坂～ クツキ トチュウ 朽木栃生	法面崩落	9/16 7:00 全面通行止 迂回路：有 孤立集落：無 人身・物損：無
国道 303 号	シガケン タカシマン イマツチョウホウサカ 滋賀県高島市今津町保坂～福 井県境	法面崩落	9/16 7:00 全面通行止 迂回路：確認中 孤立集落：無 人身・物損：無
国道 306 号	シガケン イヌカミゲン タガチョウタガ 滋賀県犬上郡多賀町多賀～ キノ 木曾	橋梁下部 工洗掘	9/16 8:35 全面通行止 迂回路：有 孤立集落：無 人身・物損：無
国道 165 号	ミエケン イガシ イセジ ツシ 三重県伊賀市伊勢路～津市 ハクサンチョウカト 白山町垣内	法面崩落	9/15 22:30 全面通行止 迂回路：確認中 孤立集落：無 人身・物損：無

国道 422 号	ミエケン イガシ ヒジキガワ ヒド 三重県伊賀市 栢川 ~ 比土	路肩崩壊	9/15 22:30 全面通行止 迂回路：有 孤立集落：無 人身・物損：無
国道 368 号	ミエケン ツシ ミスギチョウ タロオ 三重県津市美杉町太郎生	路面冠水	9/16 0:30 全面通行止 迂回路：確認中 孤立集落：無 人身・物損：無 →9/16 9:45 規制解除
国道 163 号	ミエケンイガシ ナカムラ 三重県伊賀市中村	法面崩落	9/16 3:00 全面通行止 迂回路：確認中 孤立集落：無 人身・物損：無
国道 165 号	ミエケン イガシ アオヤマハネ 三重県伊賀市青山羽根	法面崩落	9/16 06:00 全面通行止 迂回路：確認中 孤立集落：無 人身・物損：無
国道 257 号	アイチケン シンシロシ アイゴウチョウ 愛知県新城市愛郷町	電柱倒壊 倒木	9/16 08:20 全面通行止 迂回路：確認中 孤立集落：無 人身・物損：無
国道 257 号	アイチケン シンシロシ ヒカゲ バシ フキン 愛知県新城市日影橋付近	法面崩落	9/16 08:11 全面通行止 迂回路：確認中 孤立集落：無 人身・物損：無 →9/16 規制解除
国道 420 号	アイチケン キタシタラゲン シタラチョウ ミツハシ 愛知県北設楽郡設楽町三都橋	法面崩落	9/16 09:08 全面通行止 迂回路：確認中 孤立集落：無 人身・物損：無
国道 101 号	アキタケン オガシ ワキモトヤザワ 秋田県男鹿市脇本田谷沢 ~ ワキモトワキモトイナリシタ 脇本脇本稲荷下	路面冠水	9/16 00:40 全面通行止 迂回路：有 孤立集落：無 人身・物損：無
国道 285 号	アキタケン ミナミアキタケン ゴジョウメマチ 秋田県南秋田郡五城目町 ウノキ イシダ 鶺ノ木 ~ 石田	路面冠水	9/16 13:15 全面通行止 迂回路：有 孤立集落：無 人身・物損：無 →9/16 19:20 規制解除
国道 101 号	アキタケン オガシ オガナカヤママチ カグチ 秋田県男鹿市男鹿中山町家口 フナガワミナトニイヤマ ~ 船川港仁井山	路肩崩壊 および 路面冠水	9/16 16:00 全面通行止 迂回路：有 孤立集落：無 人身・物損：無
国道 285 号	アキタケン カツノシ ハチマンタイ ユゼイシドオン 秋田県鹿角市八幡平湯瀬石通 ケンザカイ ~ 県境	路面冠水	9/16 16:45 全面通行止 迂回路：有 孤立集落：無 人身・物損：無

国道 341 号	アキタケン センボクシ タザワコタマガワ 秋田県仙北市田沢湖玉川	スノーシ エッド崩 壊の恐れ	9/16 17:25 全面通行止 迂回路：有 孤立集落：無 人身・物損：無
国道 103 号	アキタケン カツノシ トワダ ニシキギ 秋田県鹿角市十和田錦木	路面冠水	9/16 18:00 全面通行止 迂回路：有 孤立集落：無 人身・物損：無
国道 352 号	フクシマケンミナミアイツマチノシト 福島県南会津町熨戸	路面冠水	9/16 13:40 全面通行止 迂回路：有 孤立集落：無 人身・物損：無 →9/16 19:30 規制解除
国道 280 号	アオモリケン アオモリシ ニツタ 青森県青森市新田	路面冠水	9/16 14:30 全面通行止 迂回路：有 孤立集落：無 人身・物損：無 →9/16 19:30 規制解除
国道 394 号	アオモリケン ロッカシヨムラ チュウシ 青森県六ヶ所村中志	法面崩落	9/16 16:00 全面通行止 迂回路：有 孤立集落：無 人身・物損：無
国道 104 号	アオモリケンサンノヘマチ カワモリタ オオシミズ 青森県三戸町川守田大清水～ トナイ テラウシ 斗内寺生	路面冠水	9/16 20:30 全面通行止 迂回路：有 孤立集落：無 人身・物損：無
国道 282 号	イワテケン ハチマンタイシ タイラダテ ノダ 岩手県八幡平市平館～野駄 アカガワハシ 赤川橋	路面冠水	9/16 14:00 全面通行止 迂回路：有 孤立集落：無 人身・物損：無
国道 343 号	イワテケン 岩手県 イチノセキンダイトウチヨウオオハラアザシヨウゼン 一関市大東町大原字勝善～ スリサワアザオオモリ 摺沢字大森	倒木	9/16 17:00 全面通行止 迂回路：有 孤立集落：無 人身・物損：無
国道 292 号	グンマケン アヅマケン クサツマチ クサツ 群馬県吾妻郡草津町草津 テングヤマ ナカノジョウマチ (天狗山ゲート)～中之条町 イリヤマ ケンザカイ 入山(県境)	土砂流出	9/16 09:00 全面通行止 迂回路：有 孤立集落：無 人身・物損：無

○都道府県道

現在、137 区間で通行止め(法面崩落、冠水、法面崩落、突風による瓦礫散乱等)

(青森県 1、岩手県 5、秋田県 8、宮城県 2、山形県 2、福島県 3、群馬県 1、長野県 12、  
東京都 1、山梨県 1、新潟県 11、富山県 5、三重県 8、愛知県 10、福井県 9、滋賀県 8、京  
都府 19、大阪府 5、兵庫県 9、奈良県 6、和歌山県 8)

## (5) 交通機関

○鉄道(国土交通省調べ: 9月17日5:00現在)

・現在、20事業者39路線で運転休止

事業者名	線名	運転休止区間	運転休止		運転再開		主な被害状況等
			日	時刻	日	時刻	
JR東海	東海道新幹線	三島駅～静岡駅	9/16	6:50	9/16	15:00	
		豊橋駅～三河安城駅					
JR北海道	根室線	富良野駅～新得駅	9/16	12:10	—	—	
		新得駅～帯広駅	9/16	17:40	—	—	
		帯広駅～釧路駅	9/16	16:46	—	—	
		釧路駅～根室駅	9/16	14:13	—	—	
	釧網線	釧路駅～網走駅	9/16	15:03	—	—	
	石勝線	夕張駅～新夕張駅	9/16	17:08	—	—	
	海峡線	木古内駅～新中小国駅	9/16	13:42	9/16	15:15	
	江差線	木古内駅～江差駅	9/16	9:18	—	—	
	日高線	苫小牧駅～様似駅	9/16	12:10	—	—	
JR東日本	八戸線	鮫駅～久慈駅	9/16	12:51	—	—	
		八戸駅～鮫駅	9/16	15:57	9/16	19:31	
	山田線	盛岡駅～宮古駅	9/16	10:02	9/16	18:59	
	花輪線	好摩駅～大館駅	9/16	9:46	—	—	
	大船渡線	一ノ関駅～気仙沼駅	9/16	10:44	9/16	19:02	
	釜石線	花巻駅～釜石駅	9/16	9:53	—	—	
	北上線	北上駅～横手駅	9/16	12:00	9/16	16:31	
	常磐線	浜吉田駅～岩沼駅	9/16	12:00	9/16	18:00	
	磐越西線	郡山駅～喜多方駅	9/16	9:49	—	—	
		喜多方駅～津川駅	9/16	12:33	—	—	
	磐越東線	いわき駅～郡山駅	9/16	12:00	—	—	
	気仙沼線	前谷地駅～柳津駅	9/16	14:00	9/16	20:00	
	東北線	黒磯駅～白石駅	9/16	12:00	9/16	18:00	
		白石駅～一ノ関駅	9/16	12:00	9/16	18:00	
		一ノ関駅～北上駅	9/16	12:47	9/16	14:15	
	陸羽東線	小牛田駅～新庄駅	9/16	14:00	9/16	18:00	
	陸羽西線	新庄駅～余目駅	9/16	14:00	9/16	18:00	
	石巻線	小牛田駅～浦宿駅	9/16	12:00	9/16	18:00	
	水郡線	水戸駅～安積永盛駅	9/16	14:00	9/16	18:00	
	只見線	会津若松駅～会津川口駅	9/16	12:00	—	—	
只見駅～小出駅		9/16	12:00	—	—		
米坂線	米沢駅～今泉駅	9/16	12:00	9/16	18:00		



		手ノ子駅～伊佐領駅	9/16	13:31	9/16	16:39	
	津軽線	青森駅～三厩駅	9/16	12:51	9/16	18:49	
	田沢湖線	盛岡駅～田沢湖駅	9/16	12:32	9/16	23:06	
	五能線	東能代駅～川部駅	9/16	11:11	—	—	
	男鹿線	追分駅～男鹿駅	9/16	11:58	—	—	
	奥羽線	秋田駅～新青森駅	9/16	11:27	—	—	
		福島駅～米沢駅	9/16	14:17	9/16	14:30	
	羽越線	酒田駅～秋田駅	9/16	12:00	9/16	19:20	
		あつみ温泉駅～鶴岡駅	9/16	14:51	9/16	15:54	
	仙山線	仙台駅～羽前千歳駅	9/16	12:00	9/16	18:00	
	仙石線	あおば通り駅～高城町駅	9/16	12:00	9/16	18:00	
	信越線	長島駅～来迎寺駅	9/16	11:20	9/16	15:46	
		脇野田駅～春日山駅	9/16	9:45	9/16	17:16	
	飯山線	越後川口駅～戸狩野沢温泉駅	9/16	9:31	—	—	
	篠ノ井線	篠ノ井駅～塩尻駅	9/16	9:36	9/16	16:42	
	大糸線	信濃大町駅～南小谷駅	9/16	8:55	9/16	17:50	
		沼田駅～水上駅	9/16	11:45	9/16	15:43	
	上越線	長岡駅～水上駅	9/16	6:21	—	—	
	中央線	豊田駅～八王子駅	9/16	7:12	9/16	12:26	
		四方津駅～塩山駅	9/16	5:29	9/16	13:10	
		葦崎駅～小淵沢駅	9/16	5:03	9/16	17:00	
		小淵沢駅～塩尻駅	9/16	10:22	9/16	16:49	
	総武線	成東駅～旭駅	9/16	8:30	9/16	16:30	
		旭駅～銚子駅	9/16	8:30	9/16	18:12	
	成田線	佐原駅～銚子駅	9/16	8:46	9/16	16:29	
	鹿島線	香取駅～延方駅	9/16	8:10	9/16	15:28	
		延方駅～鹿島神宮駅	9/16	5:15	9/16	15:28	
	久留里線	全線	9/16	7:38	9/16	15:42	
	小海線	小諸駅～小海駅	9/16	10:30	9/16	18:04	
		小海駅～小淵沢駅	9/16	10:30	—	—	倒木(野辺山駅～清里駅間)
	日光線	全線	9/16	8:11	9/16	17:40	
	吾妻線	渋川駅～中之条駅	9/16	6:45	9/16	15:55	
		中之条駅～大前駅			9/16	17:50	
JR東海	東海道線	熱海駅～豊橋駅	9/16	14:00	9/16	15:17	
		大垣駅～米原駅	9/16	5:30	9/16	16:41	

	中央線	木曾駅～塩尻駅	9/16	10:22	9/16	17:01		
	紀勢線	多気駅～熊野駅	9/15	22:05	9/16	12:04		
	参宮線	多気駅～鳥羽駅	9/16	5:30	9/16	15:30		
	飯田線	市田駅～飯田駅	9/15	21:52	9/16	18:07		
		飯田駅～水窪駅	9/15	21:52	—	—	土砂流入(門島駅～唐笠駅間)	
		水窪駅～中部天竜間	9/15	21:52	9/16	23:39		
		中部天竜駅～豊橋駅	9/15	21:52	9/16	16:42		
	身延線	西富士宮駅～身延駅	9/15	22:30	9/16	18:16		
	御殿場線	山北駅～御殿場駅	9/15	22:30	9/16	16:18		
	名松線	松阪駅～家城駅	9/16	始発	9/16	15:11		
JR 西日本	大系線	糸魚川駅～頸城大野駅	9/16	6:42	9/16	13:19		
		頸城大野駅～南小谷駅	9/16	8:33	9/16	18:53		
	高山線	速星駅～猪谷駅	9/16	6:08	9/16	14:20		
	小浜線	東舞鶴駅～敦賀駅	9/16	5:40	—	—	土砂流入(栗野東～美浜間)	
	越美北線	越前大野駅～九頭竜湖駅	9/16	6:05	—	—		
	草津線	草津駅～柘植駅	9/15	19:20	9/16	19:00	線路冠水(三雲駅～甲西駅間)	
	奈良線	京都駅～木津駅	9/16	始発	9/16	21:20		
	東海道線	米原駅～京都駅	9/16	始発	9/16	21:00	盛土崩壊(大津駅～膳所駅間 民家に土砂流入)	
	湖西線	山科駅～堅田駅	9/16	始発	9/16	15:05		
		堅田駅～近江塩津駅			9/16	19:10		
	和歌山線	王寺駅～五条駅	9/16	始発	9/16	15:00		
		五条駅～粉河駅	9/16	6:06	9/16	18:00		
			粉河駅～和歌山駅	9/16	9:35	9/16	18:00	紀ノ川橋りょう 桁下水位上昇
		桜井線	奈良駅～高田駅	9/16	始発	9/16	15:15	
		阪和線	日根野駅～和歌山駅	9/16	始発	9/16	15:15	
		加古川線	西脇市駅～谷川駅	9/16	始発	9/16	16:17	
	北陸線	米原駅～近江塩津駅	9/16	始発	9/16	16:00		
関西線		亀山駅～伊賀上野駅	9/16	始発	9/16	16:50		
		伊賀上野駅～加茂駅			—	—		
		加茂駅～奈良駅			9/16	14:50		
福知山線	篠山口駅～福知山駅	9/15	22:23	9/16	17:05	バラスト流出(丹波大山駅～下滝駅間、柏原駅～黒井駅間)		
舞鶴線	綾部駅～東舞鶴駅	9/15	22:41	9/16	18:11	梅迫駅～真倉駅 土留壁崩壊		

	山陰線	京都駅～園部駅	9/16	始発	9/16	22:46	土砂流入(立木駅～山家駅間) 線路冠水(日吉駅、船岡駅) 桁下水位上昇(第1牧川橋梁)
		園部駅～福知山駅	9/15	22:40	9/16	15:54	
		福知山駅～豊岡駅	9/16	始発	9/16	15:05	
仙台空港鉄道	仙台空港線	名取駅～仙台空港駅	9/16	14:00	9/16	18:00	
津軽鉄道	津軽鉄道線	五所川原駅～津軽中里駅	9/16	13:20	9/16	15:15	
弘南鉄道	弘南線	平賀駅～黒石駅	9/16	14:20	—	—	
	大鰐線	中央弘前駅～大鰐駅	9/16	14:30	—	—	
青い森鉄道	青い森鉄道線	目時駅～八戸駅	9/16	13:06	—	—	
		八戸駅～青森駅			9/16	22:07	
IGRいわて銀河鉄道	いわて銀河鉄道線	盛岡駅～目時駅	9/16	14:05	—	—	松川橋梁土留め崩壊、下田踏切付近盛土崩壊(洪民～好摩間)
秋田内陸縦貫鉄道	秋田内陸線	阿仁合駅～鷹巣駅	9/16	12:30	—	—	
由利高原鉄道	鳥海さんろく線	羽後本荘駅～矢島駅	9/16	13:54	—	—	
三陸鉄道	北リアス線	田野畑駅～久慈駅	9/16	12:34	—	—	
		宮古駅～小本駅	9/16	13:20	—	—	
	南リアス線	盛駅～吉浜駅	9/16	13:30	—	—	
会津鉄道	会津鉄道線	会津高原尾瀬口駅～会津田島駅	9/16	12:46	9/16	16:58	
わたらせ渓谷鐵道	わたらせ渓谷線	大間々駅～間藤駅	9/16	6:09	9/16	18:22	倒木(原向駅～沢入駅間)
大井川鉄道	大井川本線	家山駅～千頭駅	9/16	始発	9/16	16:15	
	井川線	全線	9/16	始発	—	—	
天竜浜名湖鉄道	天竜浜名湖線	新所原駅～天竜二俣駅	9/16	始発	9/16	16:40	
近畿日本鉄道	吉野線	六田駅～吉野駅	9/16	5:00	9/16	15:45	倒木(吉野神宮駅～吉野駅間)
京阪電気鉄道	京津線	御陵駅～浜大津駅	9/16	0:30	—	—	土砂流入、道床一部流出(追分駅～大谷駅間)
	石山坂本線	坂本駅～石山寺駅	9/16	4:10	9/16	17:06	桁下水位上昇(山上溝橋)
南海電気鉄道	鋼索線	極楽橋駅～高野山駅	9/16	始発	9/16	15:45	
京都市交通局	東西線	烏丸御池駅～小野駅	9/16	5:15	—	—	浸水(御陵駅)

近江鉄道	本線	米原駅～貴生川駅	9/16	6:02	9/16	18:52	桁下水位上昇(水口橋梁、愛知川橋梁)
	八日市線	八日市駅～近江八幡駅			9/16	17:46	
	多賀線	高宮駅～多賀大社前駅			9/16	18:38	
信楽高原鉄道	信楽線	信楽駅～貴生川駅	9/15	20:28	—	—	貴生川駅～紫香楽宮跡駅間 杣(そま)川橋りょうの橋脚1本と橋りょう2本流失
北近畿 タンゴ 鉄道	宮福線	福知山駅～宮津駅	9/16	始発	9/16	23:02	
	宮津線	西舞鶴駅～豊岡駅	9/16	始発		—	のり面崩壊(西舞鶴駅～四所駅間)
嵯峨野 観光鉄道		トロッコ嵯峨駅 ～トロッコ亀岡駅	9/16	始発		—	
比叡山 鉄道	比叡山鉄 道線	ケーブル坂本駅～ケー ブル延暦寺駅	9/16	始発		—	
京福電 気鉄道	叡山ケー ブル	ケーブル八瀬駅～ ケーブル比叡駅	9/16	始発		—	
六甲麻 耶鉄道	六甲ケー ブル線	六甲ケーブル下駅～ 六甲山上駅	9/16	7:10		—	トンネル上の山が崩壊
神戸すま いまちづ くり公社	麻耶ケー ブル	麻耶ケーブル駅 ～虹の駅	9/15	17:00		—	

(6) 文教施設等 (文部科学省調べ：9月16日17:00現在)

- ・目下確認中だが、現在のところ、被害の情報なし
- ・独立行政法人日本原子力研究開発機構(福井県敦賀市)において、土砂崩れにより周辺道路が寸断されたため、職員約30名が孤立状態にあったが、現在は土砂を一部撤去し、歩行及び重機による通行が可能な状態。今後、本格的な復旧作業を実施予定(本件による原子炉への影響は無し)

(7) 農林水産関係 (農林水産省調べ：9月16日15:00現在)

- ・現在確認中

(8) 社会福祉施設等関係 (厚生労働省調べ：9月17日6:30現在)

- ・福井県で2箇所が被災。人的被害はなし(床上浸水)

(9) 医療施設等関係 (厚生労働省調べ：9月17日6:30現在)

- ・福井県で病院2箇所が被災。人的被害はなし(ボイラー室・地下室浸水)
- ・京都府で病院2箇所が被災。人的被害なし(水漏れ)

(10) 観光関係 (国土交通省調べ：9月17日5:00現在)

- ・京都嵐山の旅館1件が、浸水によりボイラー等が全滅し、営業が出来ない状況。
- ・その他の近隣の宿泊施設についても確認中。

(11) その他

○がれきの発生状況（環境省調べ：9月17日7:00現在）

- ・現在、確認中

○法務省所管施設関係（法務省調べ：9月16日11:00現在）

- ・関東医療少年院（樹木2本倒壊、市道境界フェンス破損）
- ・滋賀刑務所（運動場が約26センチメートル浸水）

## 5. 政府の主な対応

(1) 内閣総理大臣指示（9月16日11:00）

1. 緊張感を持って被害状況の把握に努めること。
2. 災者の救命・救助を第一に応急対策に全力を挙げる。また、引き続き住民の避難に万全を期すこと。
3. 関係省庁一体となって、政府の総力を挙げて対応にあたること。
4. 国民に対する的確な情報の提供に努めること。

(2) 災害応急体制の整備

- ・官邸に情報連絡室設置（9月16日7:48）

(3) 関係省庁災害対策会議の開催

- ・台風第18号による大雨等に係る関係省庁災害対策会議を開催し、今後の気象状況の見通し及び被害状況並びに各省庁の対応状況について情報共有を行うとともに、以下のとおり確認した。（9月16日13:00）

- 台風18号による大雨等への対応にあたっては、総理指示を踏まえるとともに、以下のとおり、関係地方公共団体と連携を密にし、対応に万全を期すこととする。
  - ・関係省庁間で被害状況等の情報共有を図ること
  - ・被災した地域における被害の拡大防止に努めること
  - ・台風18号が上陸中であることを踏まえ、引き続き、今後の気象状況を注視しながら、緊張感を持って、警戒・監視にあたること

(4) 自衛隊の災害派遣

【京都府における大雨に係る水防活動】

- ・京都府知事より陸上自衛隊第7普通科連隊長に対して、水防活動に係る災害派遣要請（9月16日7:00）
- ・第7普通科連隊のFAST-Force（人員約30名、車両約10両）が福知山駐屯地を出発。現地到着以降、水防活動開始（9月16日8:45）
- ・第7普通科連隊の増援部隊（人員約30名、車両約5両）が福知山駐屯地を出発。現地到着以降、水防活動開始。（9月16日9:52）
- ・中部方面後方支援隊の増援部隊（人員約130名、車両約15両）が桂駐屯地を出発。現地到着以降、水防活動開始。（9月16日10:07）
- ・第102施設機材隊のFAST-Force（人員約30名、車両約5両）が大久保駐屯地を出発。現地到着以降、偵察活動開始。（9月16日10:10）
- ・関西補給処桂支処の増援部隊（人員約30名、車両約5両）が桂駐屯地を出発。現地到着以降、水防活動開始。（9月16日11:20）

[人員] 約250名

[車両] 約40両

[撤収要請日時] 9月16日14:30

【福井県における大雨に係る行方不明者捜索】

- ・ 福井県知事より陸上自衛隊第14普通科連隊長に対して、行方不明者捜索活動に係る災害派遣要請 (9月16日7:05)
- ・ 第14普通科連隊のFAST-Forceを含む捜索部隊 (人員約40名) が金沢駐屯地を出発。現地到着以降、行方不明者捜索活動開始 (9月16日7:40)
- ・ 第372施設中隊の増援部隊 (人員約20名) が鯖江駐屯地を出発。現地到着以降、行方不明者捜索活動開始 (9月16日9:50)
- ・ 第10戦車大隊の増援部隊 (人員約30名、車両約10両) が今津駐屯地を出発。現地到着以降、行方不明者捜索活動開始。(9月16日11:40)
- ・ 第372施設中隊の増援部隊 (人員約10名、車両約5両) が鯖江駐屯地を出発。現地到着以降、行方不明者捜索活動開始 (9月16日11:45)

[人員] 約100名

[車両] 約30両

[撤収要請日時] 9月16日13:03

【滋賀県における大雨に係る孤立者の救助】

- ・ 第3戦車大隊のFAST-Force (人員約10名、車両約5両) が今津駐屯地を出発。高島市鴨の偵察を実施。(9月16日8:20)
- ・ 滋賀県知事より陸上自衛隊第3戦車大隊長に対して、孤立者の救助活動に係る災害派遣要請 (9月16日9:00)
- ・ 第3戦車大隊が、孤立者2名を救助。(9月16日9:29)
- ・ 第3戦車大隊が孤立者11名を救助。(9月16日15:28)

[人員] 約10名

[車両] 約5両

[撤収要請日時] 9月16日16:00

【新潟県における大雨に係る水防活動】

- ・ 新潟県知事から第12旅団長に対し、新潟県妙高市及び上越市を流れる矢代川の増水に伴い、水防活動に係る災害派遣要請 (9月16日17:12)。
- ・ 第2普通科連隊のFAST-force (人員約10名、車両約5両) が高田駐屯地を出発。現地到着後、偵察活動を開始 (9月16日18:34)

[人員] 約10名

[車両] 約5両

[撤収要請日時] 9月16日19:07

【岩手県における大雨に係る孤立者の救助】

- ・ 岩手県知事から第9特科連隊に対し、岩手県盛岡市玉山区における孤立者の救助活動に係る災害派遣要請 (9月16日19:40)
- ・ 第9特科連隊の救助部隊 (人員約40名、車両約10両) が岩手駐屯地を出発。現地到着以降、孤立者の救助活動開始 (9月16日21:25)
- ・ 第9特科連隊の救助部隊が孤立者12名全員の安否を確認 (9月16日23:50)

[人員] 約40名 (延べ約80名)

[車両] 約10両 (延べ20両)

[撤収要請日時] 9月17日1:10

(5) 災害救助法の適用

台風18号による大雨等に係る被害により、多数の者が生命又は身体に危害を受け、又は受ける恐れが生じ、多数の住家に被害が生じたため

- ・埼玉県：熊谷市（9月16日適用）
- ・京都府：福知山市、舞鶴市（9月16日適用）

(6) 各府省庁の対応

①内閣府の対応

- ・内閣府情報連絡室設置(9月13日13:00)  
関係省庁に警戒・監視や連絡体制の確保等を要請
- ・内閣府情報対策室に改組(9月16日5:05)

②警察庁の対応

- ・災害対策室長を長とする災害情報連絡室設置（9月16日7:48）
- ・警察庁は、関係管区警察局や都道府県警察への連絡体制を強化するとともに関連情報の収集を実施

③消防庁の対応

- ・応急対策室長を長とする災害対策室設置(9月16日5:15)
- ・滋賀県、京都府及び福井県に対し適切な対応を呼びかけるとともに、速やかに被害状況を報告するよう要請(9月16日5:16)

④海上保安庁の対応

- ・気象警報等に留意し、随時、即応態勢をとり、情報収集を実施
- ・道路の通行止めにより、京都府所在の宮津与謝消防組合消防本部からの依頼を受け、巡視艇による消防隊員等7名の搬送を実施（9月15日午後10:50）
- ・三河湾内で錨泊していた曳船（166トン 乗組員5名）が、曳航していた台船（長さ約50メートル、油類の搭載なし。）とともに走錨し、台船のみが愛知県田原市の砂浜に乗り揚げた。人的被害なし。（9月16日9:30）

⑤金融庁の対応

- ・災害救助法の適用決定を受け、埼玉県内の関係金融機関等に対し、日本銀行と財務省関東財務局の連名で「台風18号による大雨等にかかる災害に対する金融上の措置について」を發出し、預金の払戻時の柔軟な取扱い等、被災者の便宜を考慮した適時的確な措置を講ずるよう要請（9月16日）
- ・災害救助法の適用決定を受け、京都府内の関係金融機関等に対し、日本銀行と財務省近畿財務局京都財務事務所の連名で「台風18号による大雨等にかかる災害に対する金融上の措置について」を發出し、預金の払戻時の柔軟な取扱い等、被災者の便宜を考慮した適時的確な措置を講ずるよう要請（9月16日）

⑥文部科学省の対応

- ・関東地方及び東海地方の各都県教育委員会に対し、児童生徒等の安全確保及び二次災害の防止を要請（9月13日11:14）
- ・文部科学省災害情報連絡室（室長：施設企画課長）を設置（9月16日11:30）

⑦農林水産省の対応

- ・ 秋台風の接近及び通過に伴う農作物等の被害防止に向けた技術指導の徹底及び農業共済の対応について通知を发出 (8月29日)
- ・ 大雨等に伴う二次災害等の発生防止及び緊急を要する復旧箇所の応急対策の実施等について (台風18号) 通知を发出 (9月13日)
- ・ 台風18号接近に伴う山地災害及び林道施設災害発生時の対応について通知を发出 (9月13日)
- ・ 台風18号に対する備えと被害報告等 (漁港・海岸保全施設・漁業用施設等) について通知を发出 (9月13日)

⑧国土交通省の対応

- ・ 国土交通本省注意体制 (9月15日 2:04)
- ・ 国土交通本省警戒体制 (9月15日 12:00)
- ・ 国土交通本省非常体制 (9月15日 15:00)

【リエゾン派遣】

- ・ 東北地方整備局より青森県庁、青森市、弘前市、平川市、三戸町、鱒ヶ沢町、秋田県能代市、岩手県庁、雫石町へ9人・日派遣 (9月16日)
- ・ 北陸地方整備局より富山県庁、高岡市、小矢部市、石川県庁、加賀市、小松市、能美市へ9人・日派遣 (9月16日)
- ・ 中部地方整備局より静岡県庁、小山町、愛知県庁、名古屋市、岐阜県、恵那市、三重県庁、津市、名張市へ17人・日派遣 (9月15日～9月16日)
- ・ 近畿地方整備局より滋賀県庁、大阪府、大阪市、京都府庁、京都市、舞鶴市、綾部市、兵庫県庁、西宮市、奈良県庁、和歌山県庁、三重県紀宝町、名張市、福井県へ18人・日派遣し、被害情報の収集や自治体からの要望等に対する調整に従事 (9月15日～9月16日)

【TEC-FORCE の派遣】

- ・ 中部地方整備局より TEC-FORCE が近畿地方整備局管内へ向けて準備中 (9月16日)
- ・ 中国地方整備局より TEC-FORCE を4人・日派遣し、近畿地方整備局管内で排水作業に従事 (9月16日)
- ・ 四国地方整備局より TEC-FORCE が近畿地方整備局管内へ向けて準備中 (9月16日)
- ・ 九州地方整備局より TEC-FORCE が近畿地方整備局管内へ向けて準備中 (9月16日)

【防災ヘリコプターによる被害状況調査】

- ・ 近畿地方整備局防災ヘリコプターにより桂川周辺の調査を実施 (9月16日)
- ・ 四国地方整備局防災ヘリコプターにより由良川周辺の調査を実施 (9月16日)
- ・ 九州地方整備局防災ヘリコプターにより紀伊半島の調査を実施 (9月16日)

【各地方整備局の実出動台数(台)9月17日5:00現在】

機械名	東北地整	関東地整	北陸地整	中部地整	近畿地整	中国地整	四国地整	合計
排水ポンプ車	13	2	12	12	13	5	2	59
照明車	1	5	6	7	7	5		31
待機支援車		1						1
合計	14	8	18	19	20	10	2	91



#### ⑨気象庁の対応

- ・気象庁本庁警戒体制（9月15日 21:00）
- ・気象庁本庁非常体制（9月16日 5:05）
- ・気象庁として、引き続き気象状況の把握と情報発信に努める。
- ・台風第18号に関する記者会見を実施（9月14日 16:45）
- ・福井県、京都府及び滋賀県に対し大雨特別警報を発表（9月16日 5:05）
- ・大雨に関する記者会見を実施（9月16日 6:10）