

住家被害認定
調査票
水害
非木造

調査票
番号

201002250226

調査日	平成 2 2 年 2 月 2 5 日
1 調査時	10:00 ~ 11:00
調査員	ぼうさい たらう / ふっこう はなこ
所在地	XXXXXXXXXXXX
世帯主	XXX XXX
2 住家	<input checked="" type="checkbox"/> 住家である(居住のために使用されている)

配置
状況

■判定した住家の範囲が分かるように記載

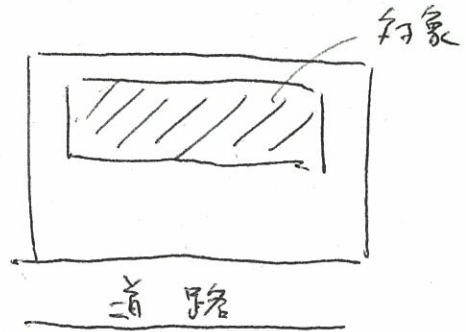

4 外観	<input type="checkbox"/> 住家全部が倒壊 <input type="checkbox"/> 住家の一部の階が全部倒壊	該当	<input checked="" type="checkbox"/> 判定へ (全壊)
------	---	----	---

5 傾斜	①	②	③	④	平均値
	0.3	0	0.6	0.1	0.3

4cm以上
2cm以上4cm未満
又は外観に外力による
損傷あり

6 浸水深	床下	床下	床下浸水	<input type="checkbox"/> 判定へ (半壊に至らない)
-------	----	----	------	---

7 構造の 確認	<input type="checkbox"/> 鉄骨造の場合 柱(本数で判定) ↓柱が見えない場合 耐力壁(ブレース数で判定) ↓耐力壁が見えない場合 外部仕上げ(面積で判定)	<input checked="" type="checkbox"/> 鉄筋コンクリートの場合 ↓ラーメン構造の場合 柱(本数で判定) ↓壁式構造の場合 耐力壁(面積で判定)
-------------	--	---

8 柱(又は耐力壁)	面積・本数率	~10%	~20%	~40%	~60%	~80%	~100%	計
無被害	0	0	0	0	0	0	0	※38%以上 で全壊
I	1	1	2	3	4	5		0
II	1	3	5	8	10	13		
III	3	5	10	15	20	25		
IV	4	8	15	23	30	38		
V	5	10	20	30	40	50		

9 床・梁	面積率	~10%	~20%	~40%	~60%	~80%	~100%	床計
無被害	0	0	0	0	0	0	0	1
I	0	0	0	1	1	1		
II	0	1	1	2	2	3		
III	1	1	2	3	4	5	※8%以上 で全壊	
IV	1	2	3	5	6	8		

10 外部仕上・雑壁・屋根	面積率	~10%	~20%	~40%	~60%	~80%	~100%	計
無被害	0	0	0	0	0	0	0	0
I	0	0	0	1	1	1		
II	0	1	1	2	2	3		
III	1	1	2	3	4	5		
IV	1	2	3	5	6	8		

11 内部仕上・天井	面積率	~10%	~20%	~40%	~60%	~80%	~100%	計
無被害	0	0	0	0	0	0	0	1
I	0	0	0	1	1	1		
II	0	1	1	2	2	3		
III	1	1	2	3	4	5		
IV	1	2	3	5	6	8		

12 建具	枚数率	~10%	~20%	~40%	~60%	~80%	~100%	計
無被害	0	0	0	0	0	0	0	0
I	0	0	0	0	0	1		
II	0	0	1	1	1	1		
III	0	1	1	2	2	3		
IV	0	1	2	2	3	4		

13 設備等(住家外)	設備	損傷の状況	損害割合	計
5%	高架水槽・受水槽			0
	外部階段			
	その他			

14 設備等(住家内)	設備	損傷の状況	損害割合	計
10%	浴室	配管のズレ等 2% バスタブの割れ等 2% 再使用が不可能 3%	1	2
	台所	配管のズレ等 2% 再使用は可能だが大きく破損 3% 再使用が不可能 3%	1	
	その他	4%		

【損害割 算出表】	5傾斜	8柱 (又は耐力壁)	9床・梁 ※大きい方	10外部仕上 ・雑壁・屋根	11内部仕上 ・天井	12建具	13設備等 (住家外)	14設備等 (住家内)	計
傾斜無		0	1	0	1	0	0	2	あ
傾斜有	20								い

(注)「4傾斜」の平均値が2cm未満の場合「あ」を、2cm以上の場合「あ」又は「い」のうち大きい値を損害割合とする。

判定	損害割合	20%未満	20%以上	40%以上	50%以上
		✕ 半壊に至らない	□ 半壊	□ 大規模半壊	□ 全壊

住家被害認定調査票
水害
非木造

調査票番号 201002250226

調査日 平成 22年 2月 25日

1 調査時 10:00 ~ 11:00

調査員 ぼうさい たろう / ふっこう はなこ

所在地 ×××××××××××× 10×

世帯主 ××× ×××

2 住家 住家である(居住のために使用されている)

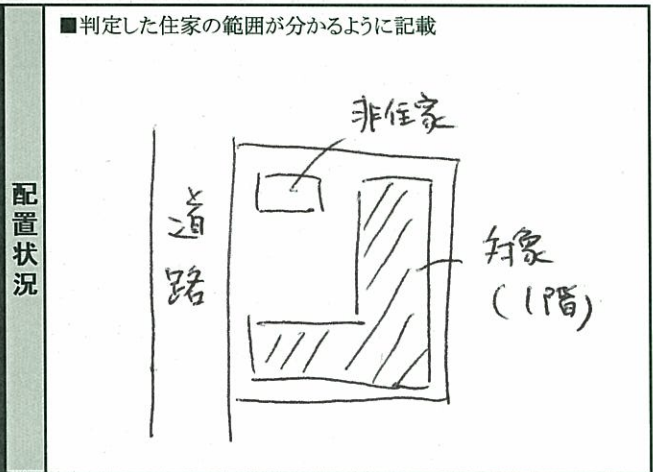

4 外観 住家全部が倒壊 住家の一部の階が全部倒壊

該当 判定へ(全壊)

6 浸水深 床下 (床下) 床下浸水 判定へ(半壊に至らない)

5 傾斜

	①	②	③	④	平均値
	0	0	0.1	0.1	0.1

4cm以上
2cm以上4cm未満又は外観に外力による損傷あり

7 構造の確認

鉄骨造の場合
柱(本数で判定)
↓柱が見えない場合
耐力壁(ブレース数で判定)
↓耐力壁が見えない場合
外部仕上げ(面積で判定)

鉄筋コンクリートの場合
↓ラーメン構造の場合
柱(本数で判定)
↓壁式構造の場合
耐力壁(面積で判定)

面積・本数率	~10%	~20%	~40%	~60%	~80%	~100%	計
8 無被害	0	0	0	0	0	0	0
柱(又は耐力壁)	I	1	1	2	3	4	5
	II	1	3	5	8	10	13
	III	3	5	10	15	20	25
	IV	4	8	15	23	30	38
	V	5	10	20	30	40	50
50%							0

面積率	~10%	~20%	~40%	~60%	~80%	~100%	床計
9 無被害	0	0	0	0	0	0	0
床・梁	I	0	0	0	1	1	1
	II	0	1	1	2	2	3
	III	1	1	2	3	4	5
	IV	1	2	3	5	6	8
	V	1	2	4	6	8	10
10%							0

面積率	~10%	~20%	~40%	~60%	~80%	~100%	計
10 無被害	0	0	0	0	0	0	0
外部仕上・雑壁・屋根	I	0	0	0	1	1	1
	II	0	1	1	2	2	3
	III	1	1	2	3	4	5
	IV	1	2	3	5	6	8
	V	1	2	4	6	8	10
10%							0

面積率	~10%	~20%	~40%	~60%	~80%	~100%	計
11 無被害	0	0	0	0	0	0	0
内部仕上・天井	I	0	0	0	1	1	1
	II	0	1	1	2	2	3
	III	1	1	2	3	4	5
	IV	1	2	3	5	6	8
	V	1	2	4	6	8	10
10%							6

枚数率	~10%	~20%	~40%	~60%	~80%	~100%	計
12 無被害	0	0	0	0	0	0	0
建具	I	0	0	0	0	1	1
	II	0	0	1	1	1	1
	III	0	1	1	2	2	3
	IV	0	1	2	2	3	4
	V	1	1	2	3	4	5
5%							0

設備等住家外	設備	損傷の状況	損害割合	計
13	高架水槽・受水槽			
	外部階段			0
	その他			
5%				

設備等住家内	設備	損傷の状況	損害割合	計
14	浴室	配管のズレ等 1%	2%	3%
	台所	配管のズレ等 1%	2%	3%
	その他			
10%				2

【損害割合算出表】	5傾斜	8柱(又は耐力壁)	9床・梁 ※大きい方	10外部仕上・雑壁・屋根	11内部仕上・天井	12建具	13設備等(住家外)	14設備等(住家内)	計
傾斜無		0	5	0	6	0	0	2	あ 13
傾斜有	20								い

(注)「4傾斜」の平均値が2cm未満の場合「あ」を、2cm以上の場合「あ」又は「い」のうち大きい値を損害割合とする。

判定	損害割合	20%未満	20%以上	40%以上	50%以上
	13	<input checked="" type="checkbox"/> 半壊に至らない	<input type="checkbox"/> 半壊	<input type="checkbox"/> 大規模半壊	<input type="checkbox"/> 全壊